



Alcaldía de Medellín

Fecha

2015-09-30

Evento N°

746-2015

REGISTRO DE EVENTOS DE PRECIPITACIÓN

Caracterización de los eventos				Estaciones que registraron el evento		
Fecha Inicio	2015-09-30	Hora Inicio	13:15	N°	Nombre de la Estación	Acumulado
Fecha Fin	2015-09-30	Hora Fin	17:45	69	Parque Biblioteca Espana	22.4
Duración Evento	4 horas 30 minutos			205	Santa Elena-Radar	16.3
Mayor intensidad de lluvia.				3	Escuela Rural Yarumalito	13.2
Magnitud	96 mm/hora	Hora: 15:11		55	I.E Reino de Belgica	12.4
Estación	69. Parque Biblioteca España			7	Escuela Republica de Cuba	10.7
Municipio	Medellín (Popular)			40	I.E Ciro Mendia	10.2
Mayor registro de lluvia acumulado				83	Centro de salud San Javier la Loma	8.7
Magnitud	22.4 mm			154	Centro de desarrollo infantil pequeños exploradores	8.1
Estación	69. Parque Biblioteca España			89	I.E Pedro Nel	8.1
Municipio	Medellín (Popular)			14	Escuela El Triunfo	7.9
Descripción acerca de la formación del evento				26	Escuela Rural El Plan	7.4
Sistema convectivo formado sobre el corregimiento de Santa Elena se dirige hacia el noroccidente y se termina disipando sobre el centro del valle.				24	I.E Republica de Uruguay	7.1
				27	Centro de Salud San Javier La Loma	6.9
				53	Colegio Eduardo Santos	6.6
				17	Escuela El Corazon	5.9
				121	I.E Barrio Paris	5.8
				5	I.E Santa Elena	5.1
Descripción del comportamiento				146	Club del adulto mayor - Sabaneta	5.1
El sistema se forma en el corregimiento de Santa Elena, ingresa al valle por la comuna nororiental, donde se registraron los mayores acumulados e intensidades. El sistema se dirige al occidente con intensidades menores y luego se disipa sobre el valle.						

Evolución del evento: Imágenes Reflectividad Filtrada

Hora:

14:19

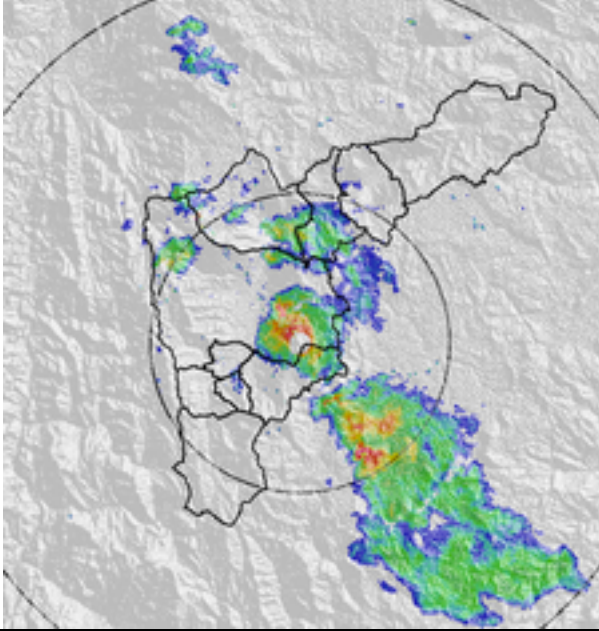

Hora:

14:43

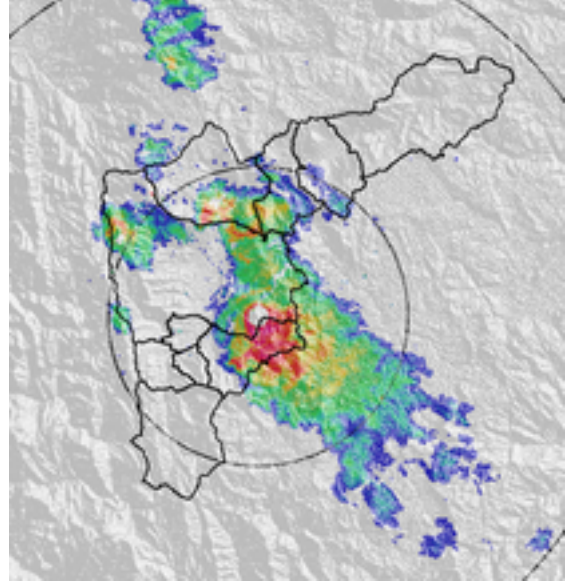

Hora:

5:38

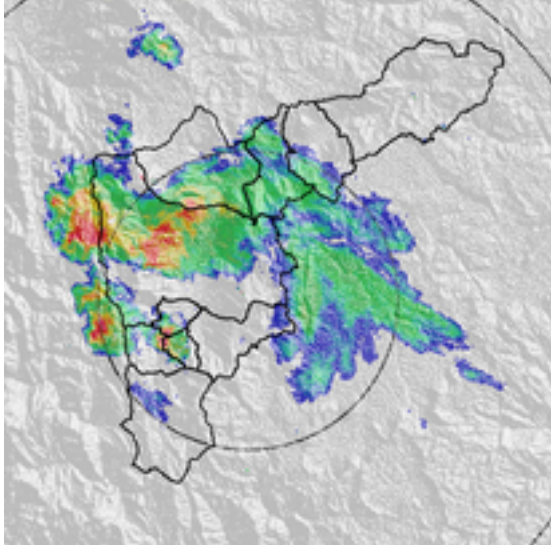

Hora:

16:51

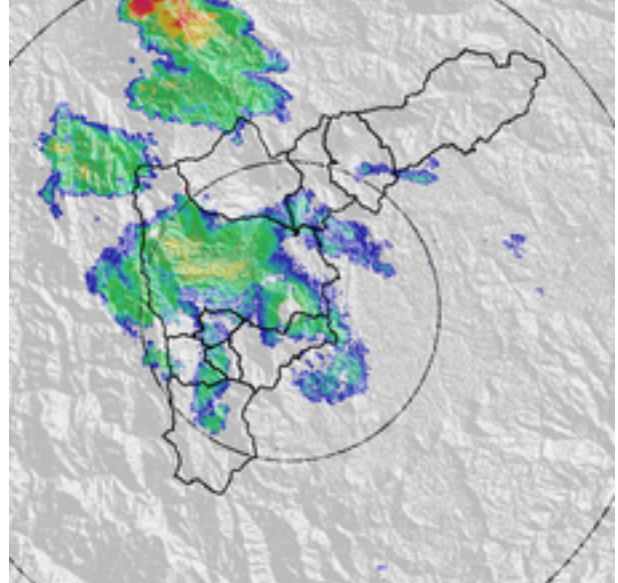

Recorrido del evento en el Valle de Aburrá

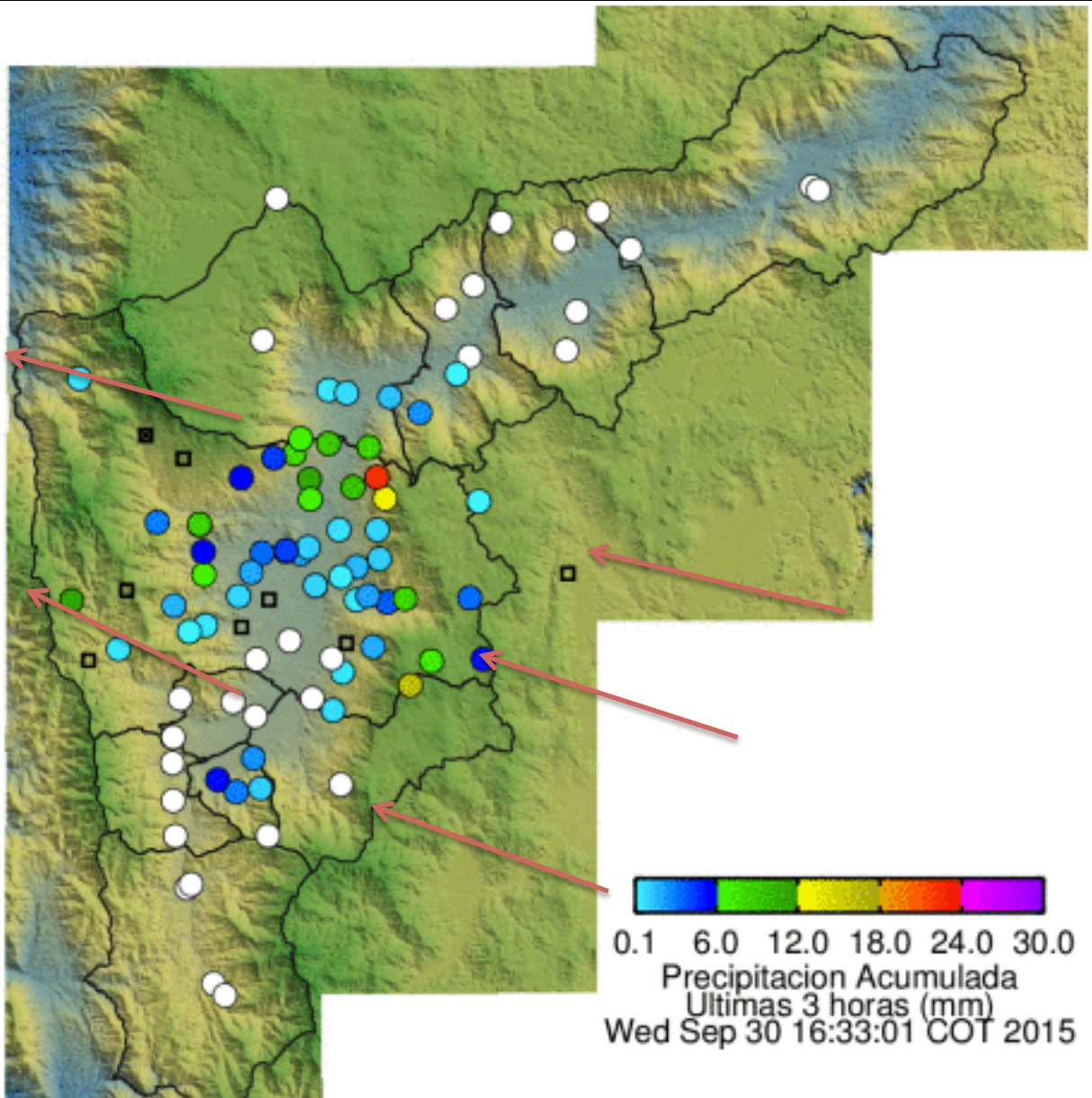

Elaborado por: Carlos Mario Cuervo López

Área Operacional

Sistema de Alerta Temprana

www.siat.gov.co / @siatamedellin

Teléfono: 4341987 - 4341993



SISTEMA DE ALERTA TEMPRANA DE MEDELLÍN
ALERTAS AMBIENTALES PARA LA PREVENCIÓN DE DESASTRES

Contrato de Ciencia y Tecnología No. CD 464 de 2014 ejecutado por la Universidad Eafit para el Área Metropolitana del Valle de Aburrá y la Alcaldía de Medellín, con el apoyo de EPM e ISAGEN.