



Alcaldía de Medellín

Fecha

2015-08-26

Evento N°734

734-2015

REGISTRO DE EVENTOS DE PRECIPITACIÓN

Caracterización de los eventos				Estaciones que registraron el evento		
Fecha Inicio	2015-08-26	Hora Inicio	22:20	N°	Nombre de la Estación	Acum [mm]
Fecha Fin	2015-08-27	Hora Fin	06:10	65	I.E Las Lomitas	33.3
Duración Evento	7 horas 50 minutos			105	Parque 3 Aguas	27.8
Mayor intensidad de lluvia.				61	Planta de Agua Bocatoma	27.7
Magnitud	40 mm/h	Hora	00:52	146	Club del adulto mayor - Sabaneta	26.9
Estación	105. Parque 3 Aguas			38	Casa Cultura La Estrella	23.9
Municipio	Caldas			62	Gimnasio Cantabria	23.4
Mayor registro de lluvia acumulado				33	Santa María Goretti	21.6
Magnitud	33.3 mm			205	Santa Elena-Radar	18.4
Estación	65. I.E. Las Lomitas			58	Escuela Luis Javier García Isaza	17.5
Municipio	Sabaneta			57	Escuela la Clara	16.5
Descripción acerca de la formación del evento				206	Colegio Concejo de Itagüí	15.3
Sistemas aislados de gran extensión e intensidades variables se aproximan al valle de Aburrá provenientes del oriente y sur antioqueño y al cabo de unas horas cubren en gran porcentaje los municipios del valle.				59	ISAGEN	14.1
				64	Ecoparque La Romera	13.2
				49	Colegio Latino (Av. Las Palmas)	13.0
				15	Colegio San Lucas	12.7
				210	Telemedellín-Poblado	12.5
				44	I.E Villa Turbay	11.7
				81	Bomberos Guayabal	11.4
				2	Escuela Rural La Verde	11.4
				26	Escuela Rural El Plan	11.2
				56	I.E Inem José Félix de Restrepo Sede Santa Catalina	11.2
El sistema que cubrió la totalidad del valle de Aburrá generó lluvias de intensidad alta especialmente en el sur del valle y lluvias de intensidad leve y media en el Área Metropolitana y los municipios del norte. Los niveles de banca llena no aumentaron considerablemente y los vientos máximos se registraron en la estación Torre Siata con 34.5 Km/h.				204	Parque de las Aguas	11.2
				46	I.E La Milagrosa	10.9
				52	Centro Veterinario y de Zootecnia CES	10.9
				50	Universidad CES (Sabaneta)	10.7
				122	Tasajera	10.0
				129	Colegio Divino Salvador	9.9
				5	I.E Santa Elena	9.9
				30	Salón Social Barbosa	9.9
				22	Escuela La Capilla del Rosario	9.7
				82	I.E Manuel José Caicedo	9.5
				19	Tecnológico Antioquia	8.9
				67	I.E Juan Echeverry Abad	8.9
				201	Torre SIATA	8.7
				3	Escuela Rural Yarumalito	8.6
				8	Escuela CEDEPRO	8.6
				42	Escuela Rural Piedras Gordas	8.6
				54	I.E Juan María Céspedes	8.6
				18	Escuela El Salado	8.4
				1	Casa de Gobierno Altavista	8.4
				202	AMVA	8.4

Evolución del evento: Imágenes Reflectividad Filtrada

Hora: 22:20

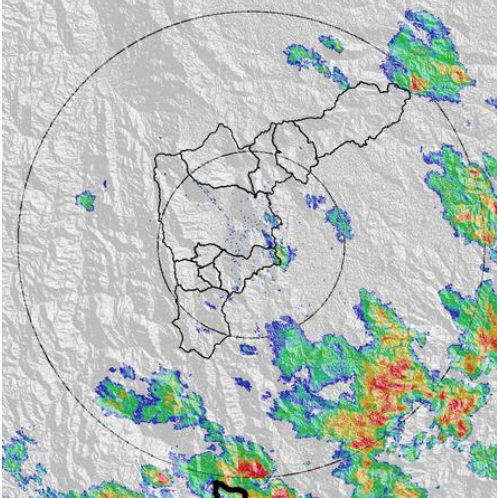

Hora: 23:33

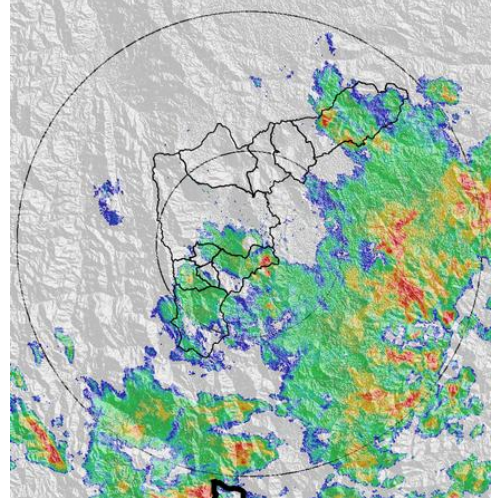

Hora: 00:30

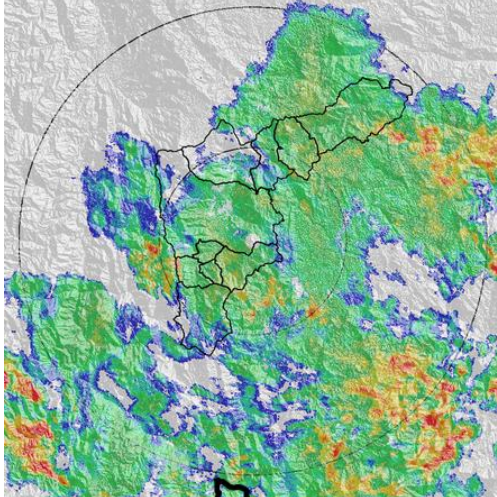

Hora: 01:25

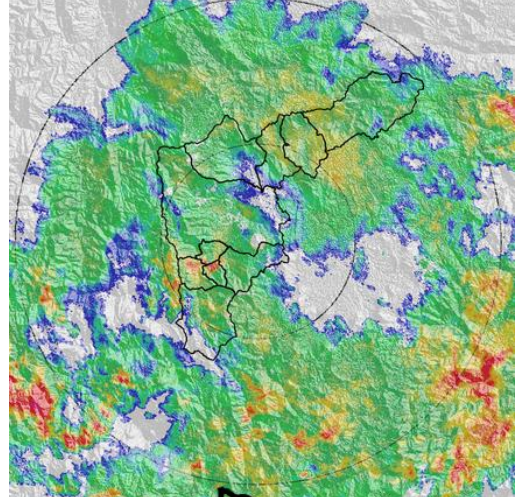

Hora: 02:27

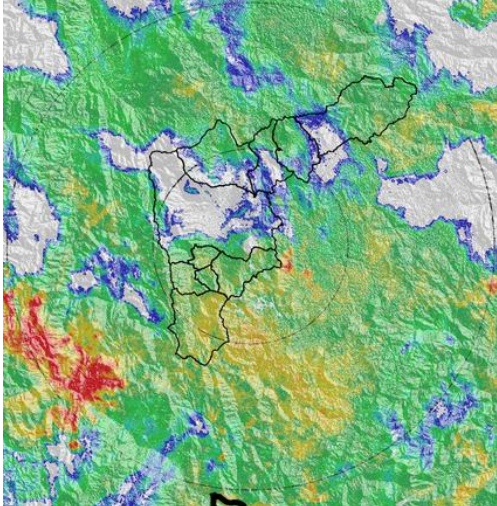

Hora: 03:17

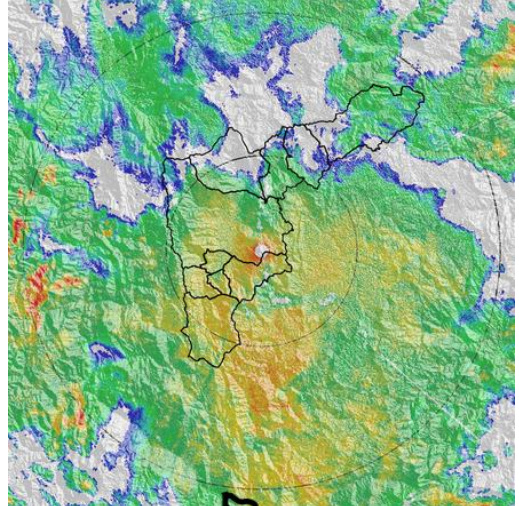

Hora: 04:23

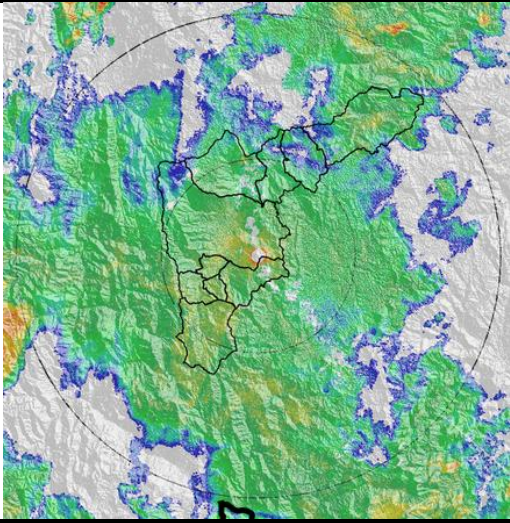

Hora: 05:35

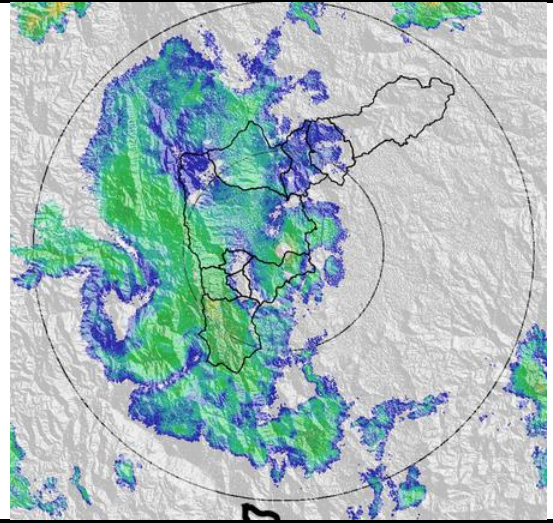

Hora: 06:10

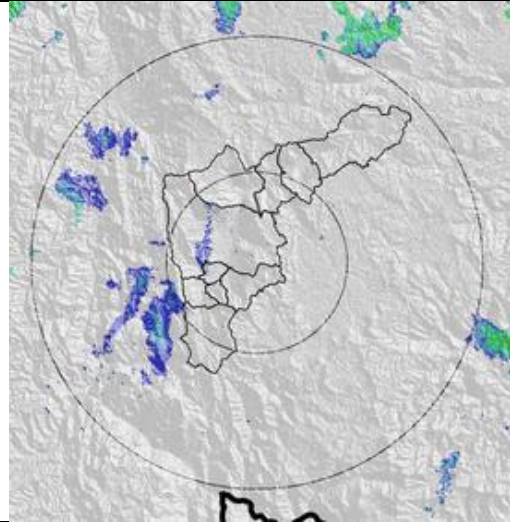

Hora:

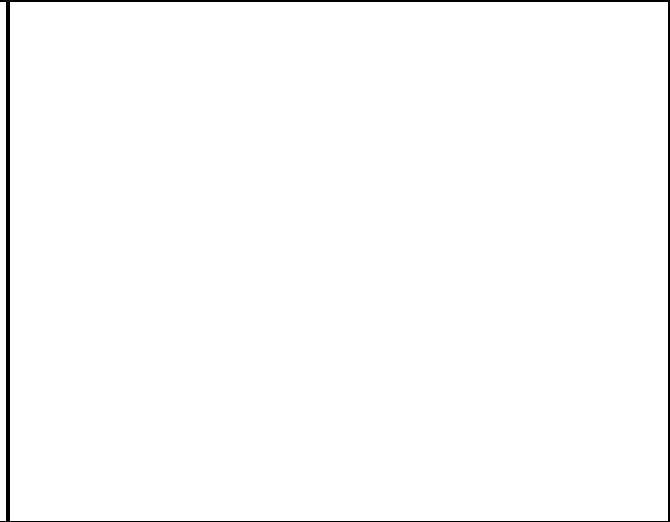

Recorrido del evento en el Valle de Aburrá

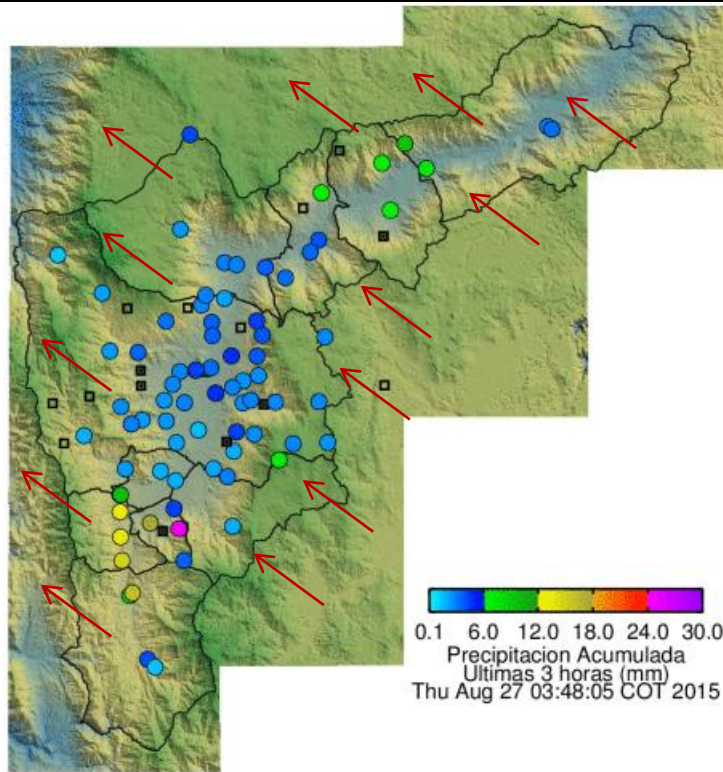

Elaborado por: I.C.Xiomara Osorio Berrío
Área Operacional
Sistema de Alerta Temprana
www.siat.gov.co / @siatamedellin
Teléfono: 4341987 - 4341993

SIATA SISTEMA DE ALERTA TEMPRANA DE MEDELLÍN
ALERTAS AMBIENTALES PARA LA PREVENCIÓN DE DESASTRES

Contrato de Ciencia y Tecnología No. CD 239 de 2012 ejecutado por la Universidad Eafit para el Área Metropolitana del Valle de Aburrá y la Alcaldía de Medellín, con el apoyo de EPM e ISAGEN.