

		 	
Fecha	2012-10-14	Evento N°	71
REGISTRO DE EVENTOS DE PRECIPITACIÓN			

Caracterización de los eventos				Estaciones que registraron el evento		
Fecha Inicio	2012-10-14	Hora Inicio	14:10	N°	Nombre estación	Acumulado
Fecha Fin	2012-10-14	Hora Fin	17:00	30	Salón social Barbosa	39.4 mm
Duración Evento	2 horas 50 min			43	Escuela rural quebrada Larga	33.0 mm
Mayor intensidad de lluvia puntual				42	Escuela rural Piedras Gordas	32.0 mm
Magnitud	120 mm/hr	Hora	14:20	72	José Miguel Restrepo	30.7 mm
Estación	42 Escuela rural Piedras Gordas			48	Escuela rural Santa Ángela	24.4 mm
Comuna	Santa Elena			14	Escuela El Triunfo	23.3 mm
Mayor registro de lluvia acumulado				32	Presbiterio Bernardo Montoya	22.9 mm
Magnitud	39.4 mm			18	Escuela El Salado	22.3 mm
Estación	30. Salón social Barbosa			04	I.E. Héctor Rogelio Montoya	21.8 mm
Comuna	Municipio de Barbosa			06	Casa de Cultura Las Estancias	20.1 mm
Descripción acerca de la formación del evento				47	Villa Nueva se la Luz	18.8 mm
Aproximadamente a las 14:10 de la tarde se observan 2 frentes de precipitación, uno sobre el costado occidental del valle de Aburra y el otro sobre el costado occidental, ambos se desplazaron hacia el interior del Valle de Aburra con direcciones opuestas.				26	Escuela rural El Plan	18.0 mm
				63	Las Flores	13.2 mm
				35	I.E Joaquín Vallejo Arbeláez	13.2 mm
Descripción del comportamiento						
Minutos después de el primer registro de ambos eventos algunas estaciones registraron intensidades de gran magnitud, aproximadamente 1 hora después de comenzar los eventos ambos se unificaron en el centro del valle de Aburra, generando lluvias a lo largo y ancho del valle, en algunos sectores se presentaron lluvias de gran importancia						

Evolución del evento: Imágenes Reflectividad Filtrada

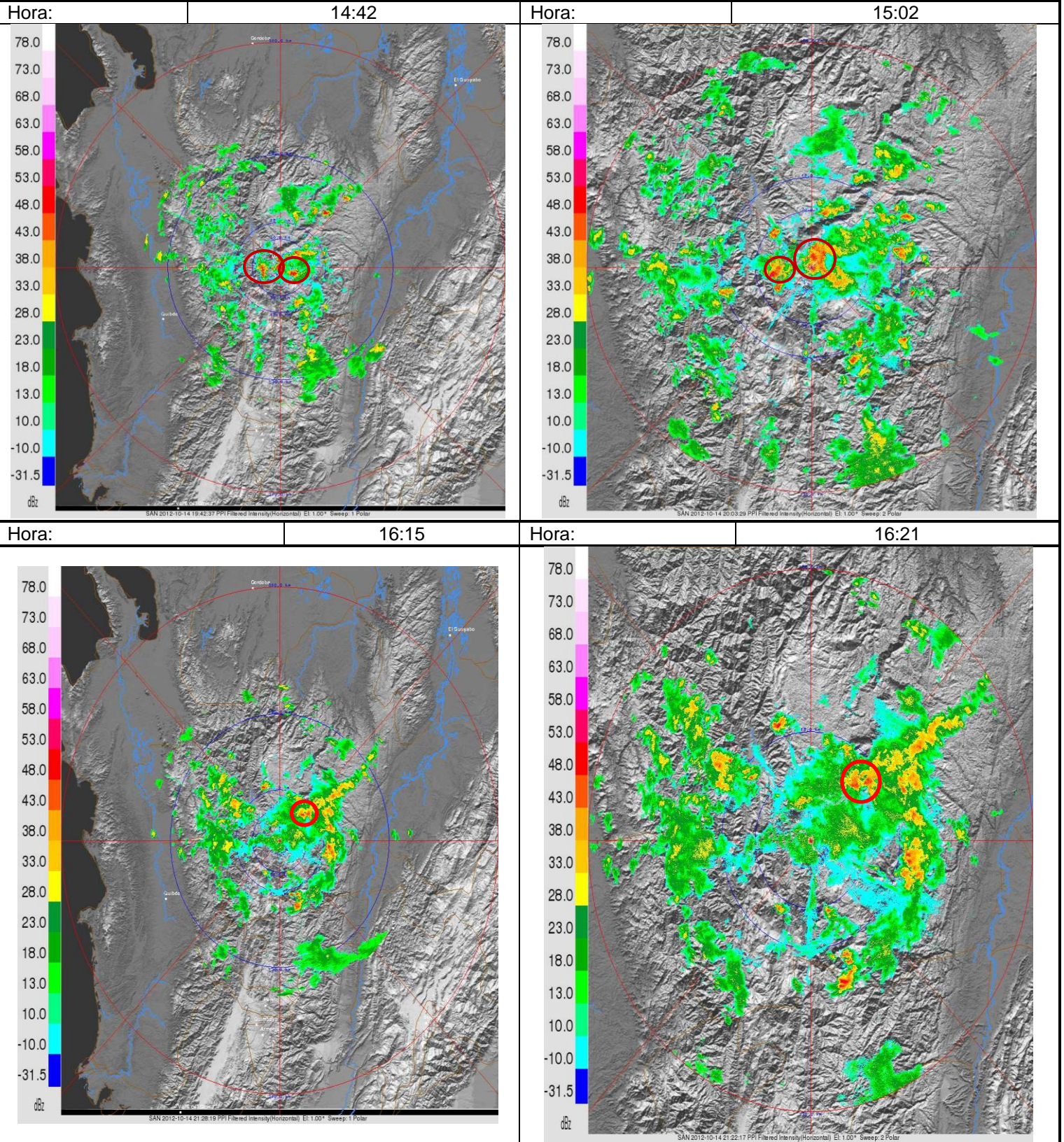

Recorrido del evento en el Valle de Aburrá

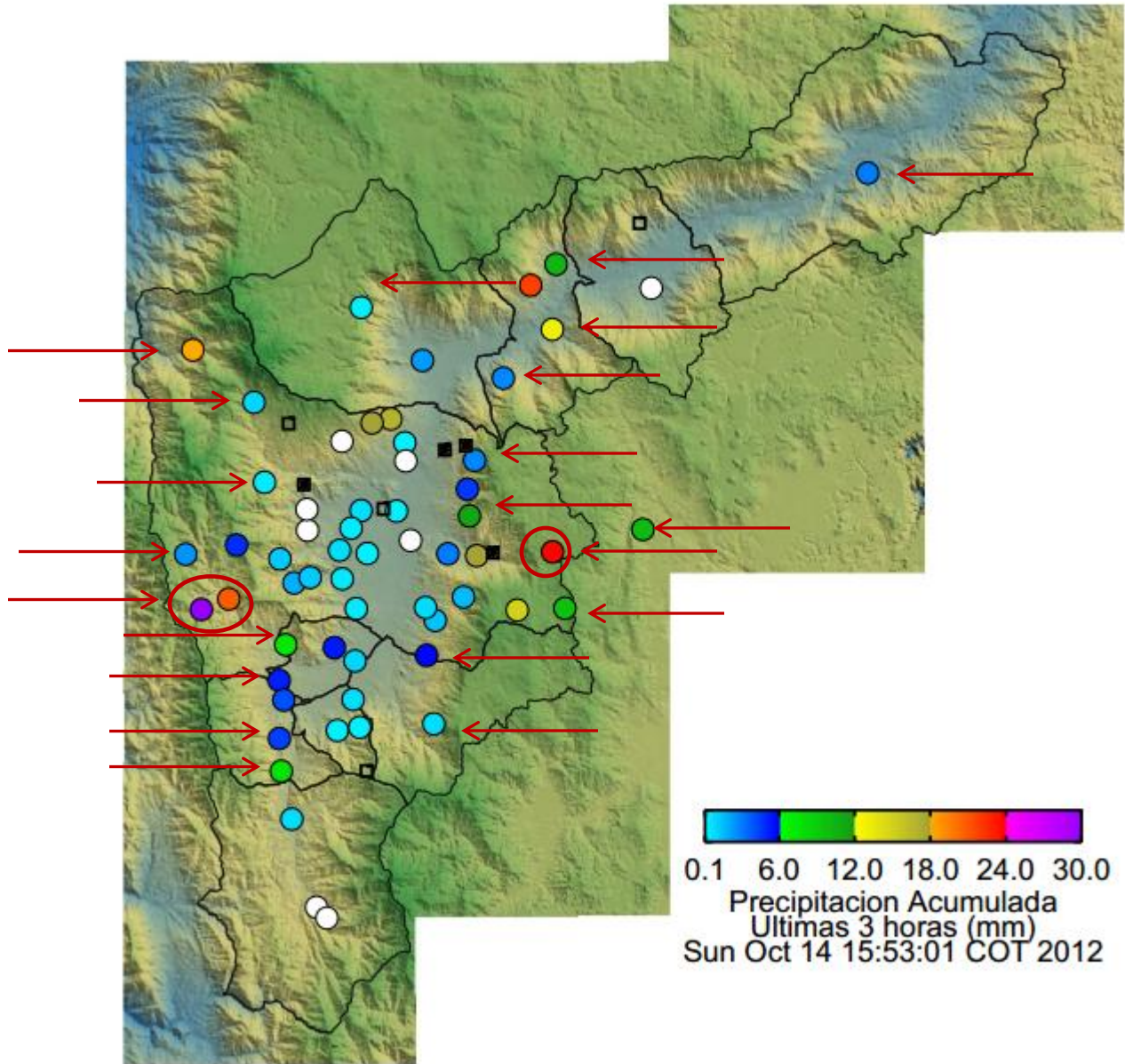

Elaborado por: Mauricio Zapata – Esneider Zapata.

