



Alcaldía de Medellín

Fecha

2015-07-08

Evento N°

706-2015

REGISTRO DE EVENTOS DE PRECIPITACIÓN

Caracterización de los eventos				Estaciones que registraron el evento		
Fecha Inicio	2015-06-07	Hora Inicio	20:30	N°	Nombre de la Estación	Acumulado
Fecha Fin	2015-06-08	Hora Fin	05:00	122	Tasajera	23.8
Duración Evento	8 horas 30 minutos			82	I.E Manuel Jose Caicedo	23.1
Mayor intensidad de lluvia.				30	Salon Social Barbosa	18.8
Magnitud	61 mm/hora	Hora: 23:14		204	Parque de las Aguas	17.4
Estación	127. I.E Manuel José Sierra – Sede La Holanda			205	Santa Elena-Radar	17.1
Municipio	Griardota			127	I.E. Manuel Jose Sierra - Sede la Holanda	16
Mayor registro de lluvia acumulado				66	I.E San Andres (Sede El Socorro)	14.5
Magnitud	23.8 mm			26	Escuela Rural El Plan	14.5
Estación	122. Tasajera			43	Escuela Rural Quebrada Larga	13.9
Municipio	Barbosa			5	I.E Santa Elena	13.5
Descripción acerca de la formación del evento				49	Colegio Latino (Av. Las Palmas)	11.4
Sistema advectivo formado inicialmente en el suroriente de Antioquia, el sistema viajaba en dirección noroccidente e ingresa al valle por el oriente con intensidades leves de precipitación, luego se le une otro sistema de gran extensión proveniente del Magdalena medio, continuando las precipitaciones de intensidad leve.				31	Colegio Jose Manuel Sierra	10.4
				57	Escuela la Clara	9.7
				58	Escuela Luis Javier Garcia Isaza	9.7
				88	CUIDA Juan Cojo	9.7
				65	I.E Las Lomitas	9.7
				34	I.E La Doctora	9.4
				46	I.E La Milagrosa	9.4
				42	Escuela Rural Piedras Gordas	9.1
Descripción del comportamiento				105	Parque 3 Aguas	8.8
El sistema ingresa por el suroriente del valle. El sistema provocó intensidades muy bajas y acumulados moderados. Los acumulados en la ladera oriental del valle fueron levemente mayores, debido a que el sistema ingresa esta zona. Los niveles del río y quebradas en los puntos monitoreados no presentaron niveles de alerta.				210	Telemedellin-Poblado	8.4
				52	Centro Veterinario y de Zootecnia CES	8.1
				211	La Ladera	8.1
				41	Comisaria El Poblado	8
				15	Colegio San Lucas	7.9
				44	I.E Villa Turbay	7.9

Evolución del evento: Imágenes Reflectividad Filtrada

Hora:

20:39

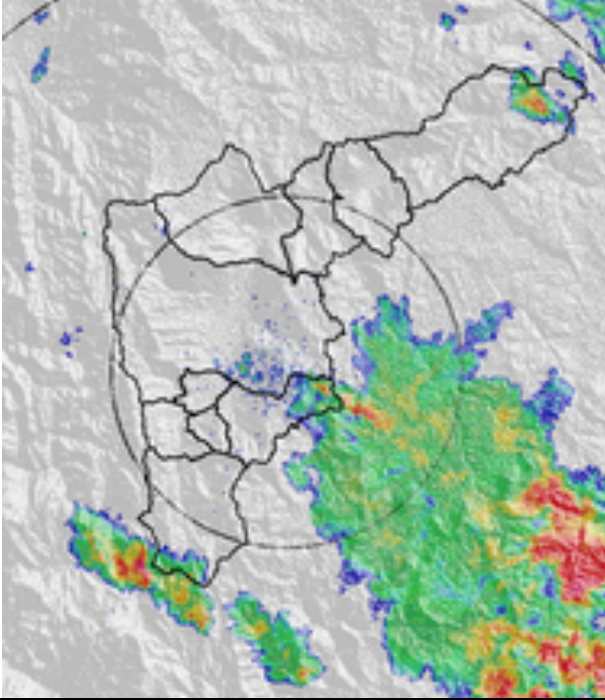

Hora:

22:46

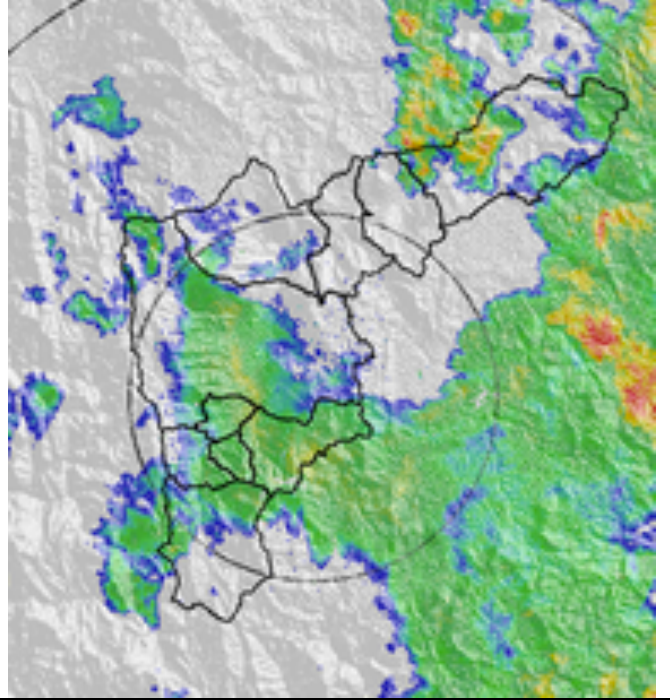

Hora:

1:39

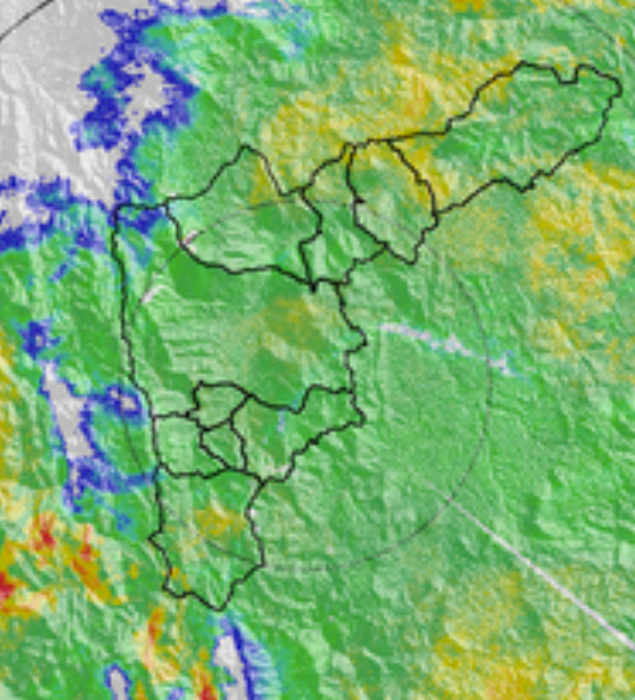

Hora:

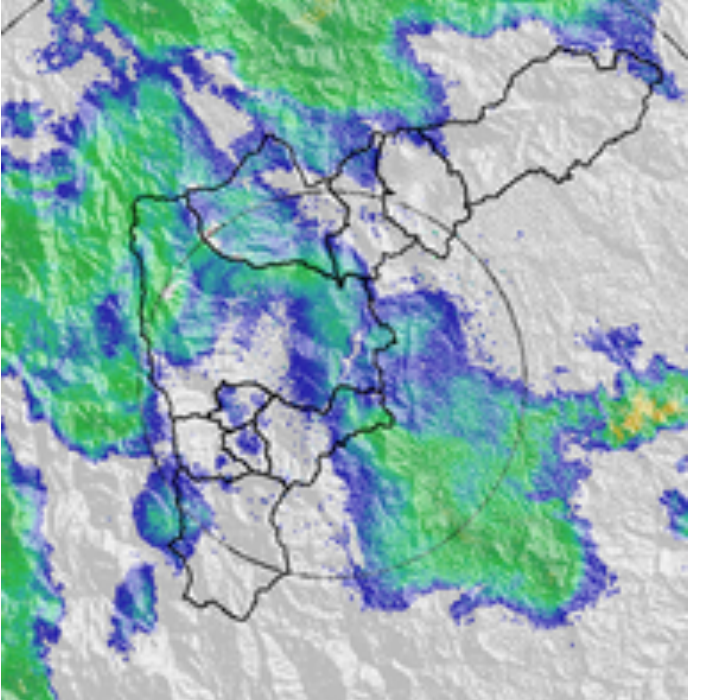

Recorrido del evento en el Valle de Aburrá

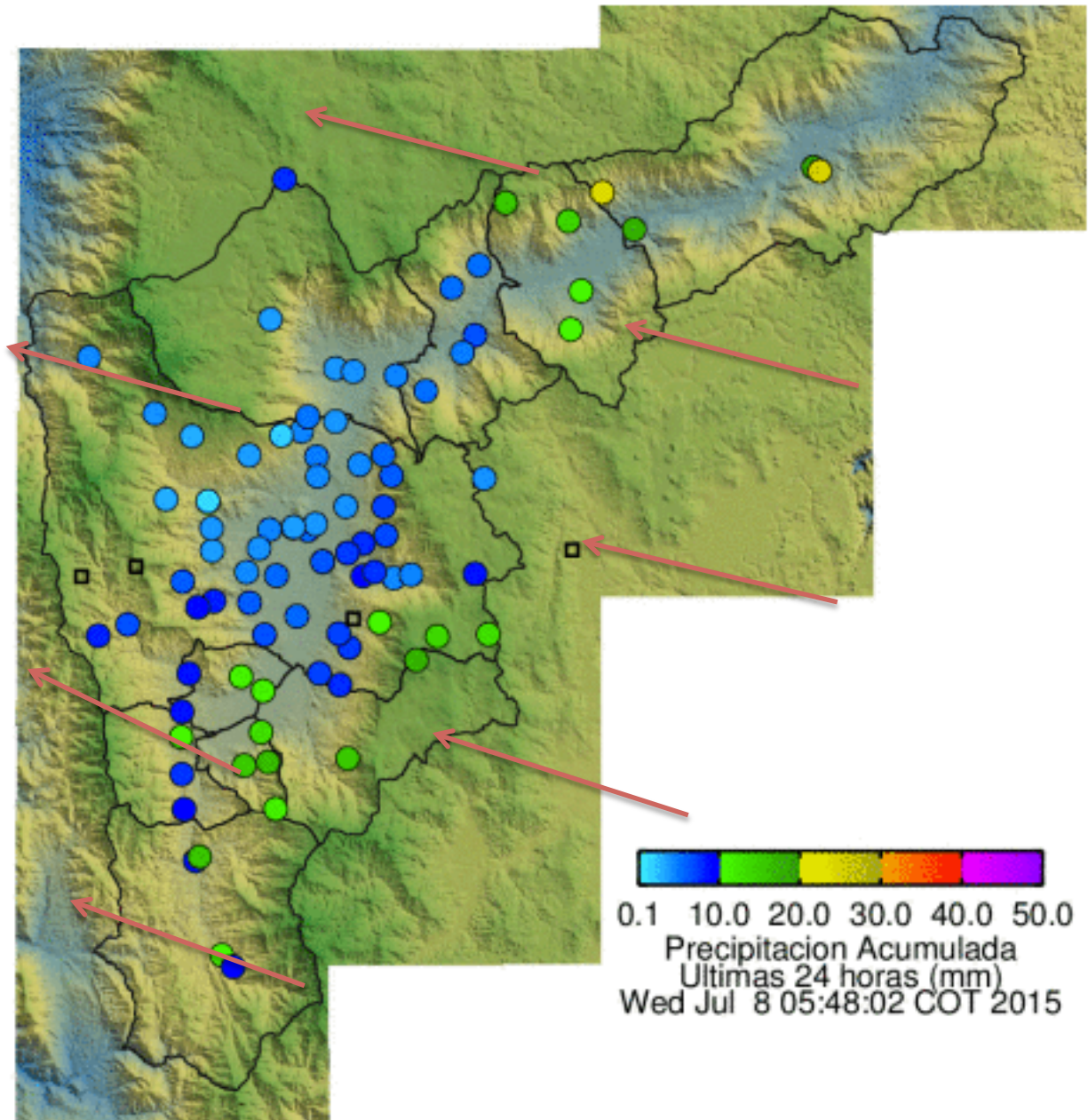

Elaborado por: Carlos Mario Cuervo López
Área Operacional
Sistema de Alerta Temprana
www.siat.gov.co / @siatamedellin
Teléfono: 4341987 - 4341993

SIATA SISTEMA DE ALERTA TEMPRANA DE MEDELLÍN
ALERTAS AMBIENTALES PARA LA PREVENCIÓN DE DESASTRES

Contrato de Ciencia y Tecnología No. CD 464 de 2014 ejecutado por la Universidad Eafit para el Área Metropolitana del Valle de Aburrá y la Alcaldía de Medellín, con el apoyo de EPM e ISAGEN.