



Alcaldía de Medellín

Fecha

2015-06-15

Evento N° 704

704-2015

REGISTRO DE EVENTOS DE PRECIPITACIÓN

Caracterización de los eventos				Estaciones que registraron el evento		
Fecha Inicio	2015-06-15	Hora Inicio	06:41	N°	Nombre de la Estación	Acumulado (mm)
Fecha Fin	2015-06-15	Hora Fin	10:33	205	Santa Elena-Radar	11.9
Duración Evento		3 horas 52 minutos		206	Colegio Concejo de Itagui	10.4
Mayor intensidad de lluvia				122	Tasajera	9.1
Magnitud	10.8 mm/h	Hora: 06:55		204	Parque de las Aguas	8.6
Estación	46. I.E. La Milagrosa			207	Vivero EPM Piedras Blancas	7.8
Municipio	Medellín (9. Buenos Aires)			84	Escuela CEDEPRO	7.7
Mayor registro de lluvia acumulada				36	Colegio Concejo de Itagui	7.4
Magnitud	11.9 mm			69	Parque Biblioteca Espana	7.3
Estación	205. Santa Elena-Radar			105	Parque 3 Aguas	7.1
Municipio	Medellín (90. Santa Elena)			50	Universidad CES (Sabaneta)	7.1
Descripción acerca de la formación del evento				15	Colegio San Lucas	7.1
Desde el oriente se aproxima un sistema de gran extensión que ingresa al valle de Aburrá con intensidades leves y se desplaza con sentido nororientesuroccidente.				19	Tecnologico Antioquia	6.9
				49	Colegio Latino (Av. Las Palmas)	6.6
				38	Casa Cultura La Estrella	6.6
				2	Escuela Rural La Verde	6.4
				52	Centro Veterinario y de Zootecnia CES	6.4
				73	Ciudadela Educativa La Vida	6.1
				65	I.E Las Lomitas	6.1
				210	Telemedellin-Poblado	6.1
Descripción del comportamiento				34	I.E La Doctora	6.1
El sistema que ingresa por el noroccidente cubre por completo el valle de Aburrá y genera precipitaciones de intensidad leve y media en todos los municipios. El sistema comienza a perder fuerza al cabo de 2 horas en Barbosa y posteriormente al cabo de casi 4 horas en el resto de los municipios del valle.				59	ISAGEN	6.0
				8	Escuela CEDEPRO	5.8
				62	Gimnasio Cantabria	5.8
				66	I.E San Andres (Sede El Socorro)	5.6
				127	I.E. Manuel Jose Sierra - Sede la Holanda	5.6
				72	Jose Miguel de Restrepo	5.6
				18	Escuela El Salado	5.6
				26	Escuela Rural El Plan	5.6
				5	I.E Santa Elena	5.6
				31	Colegio Jose Manuel Sierra	5.6
				88	CUIDA Juan Cojo	5.6
				70	Indural Km6 Medellin-Bogota	5.6
				202	AMVA	5.4

	67	I.E Juan Echeverry Abad	5.3
	22	Escuela La Capilla del Rosario	5.3
	32	Colegio Presbitero Bernardo Montoya	5.3
	56	I.E Inem Jose Felix de Restrepo Sede Santa Catalina	5.1
	7	Escuela Republica de Cuba	5.1
	61	Planta de Agua Bocatoma	5.1
	68	Jardin Botanico	5.1
	37	Liceo Fernando Velez	5.1

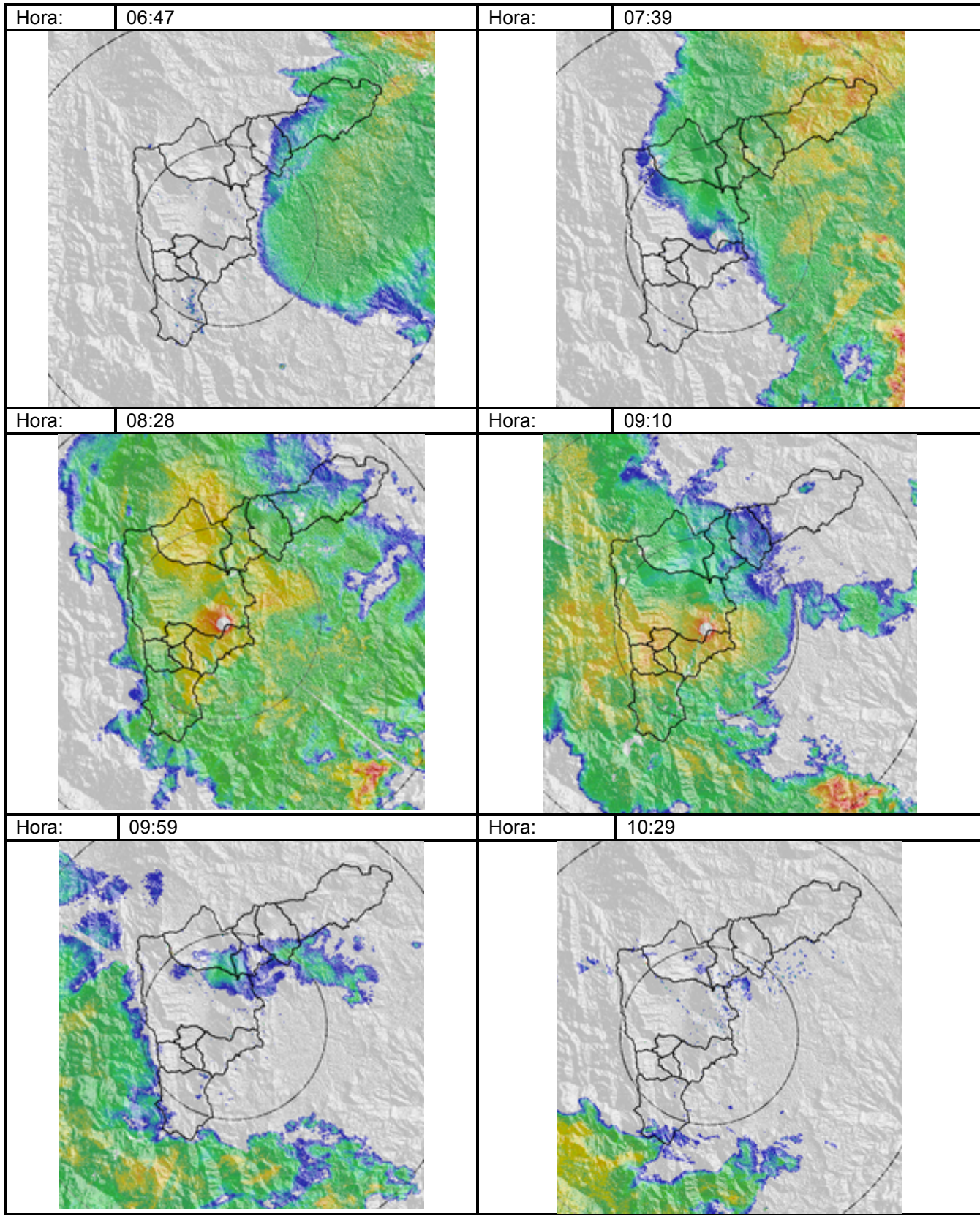

Recorrido del evento en el Valle de Aburrá

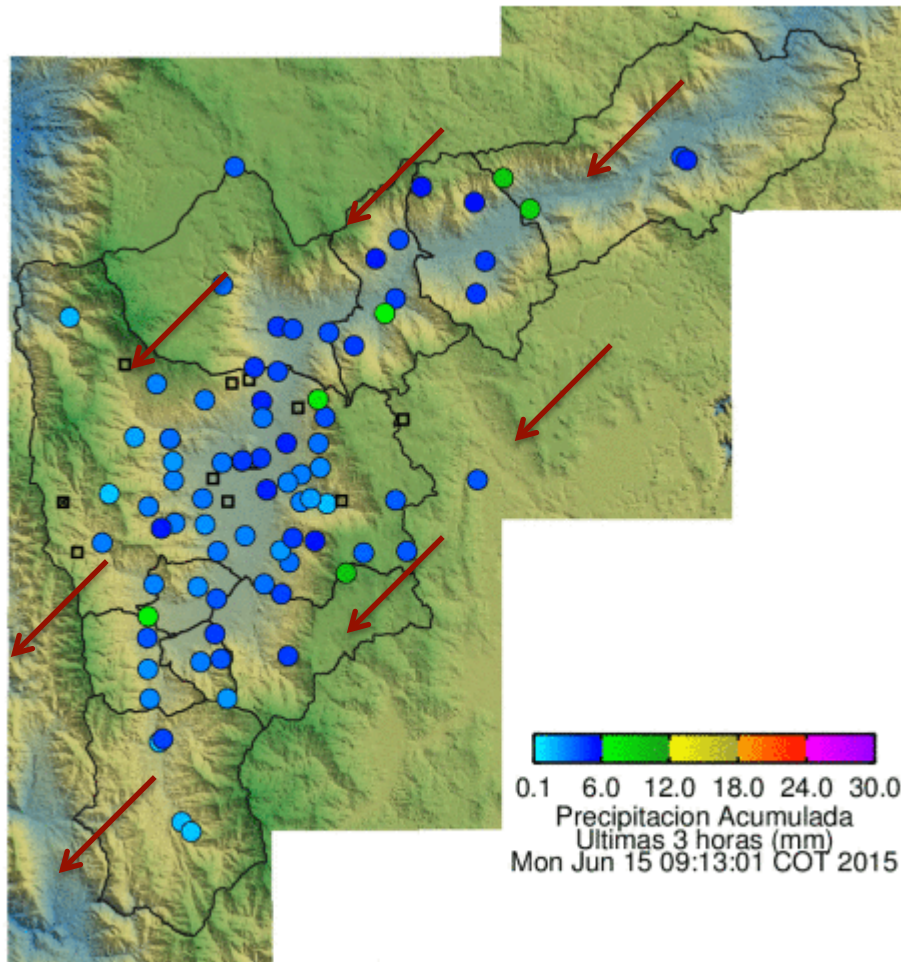

[Obtener Archivo .pdf](#)

Elaborado por: I.C. Xiomara Osorio Berrío
Área Operacional
Sistema de Alerta Temprana
www.siat.gov.co / @siatamedellin
Teléfono: 4341987 - 4341993

SIATA SISTEMA DE ALERTA TEMPRANA DE MEDELLÍN
ALERTAS AMBIENTALES PARA LA PREVENCIÓN DE DESASTRES

Contrato de Ciencia y Tecnología No. CD 239 de 2012 ejecutado por la Universidad Eafit para el Área Metropolitana del Valle de Aburrá y la Alcaldía de Medellín, con el apoyo de EPM e ISAGEN.