

		 	
Fecha	2012-10-12	Evento N°	69 – 2012
REGISTRO DE EVENTOS DE PRECIPITACIÓN			

Caracterización de los eventos				Estaciones que registraron el evento		
Fecha Inicio	2012-10-12	Hora Inicio	19:00	N°		Acumulado
Fecha Fin	2012-10-12	Hora Fin	22:00	47	Villa Nueva Sede La Luz	58,9
Duración Evento	3 horas			21	Escuela Rural San José de La Montaña	33,8
Mayor intensidad puntual de lluvia				72	José Miguel de Restrepo	31,8
Intensidad	120 mm/h	Hora	20:00	20	Hogares Claret	27,9
Estación	47. Villa Nueva Sede La Luz			31	Colegio Jose Manuel Sierra	26,9
Comuna	Copacabana			48	Escuela rural Santa Angela.	25,9
Mayor registro de lluvia acumulado				70	Autopista Medellin Bogota	24,9
Magnitud	58,9 mm			14	Escuela El Triunfo	23,1
Estación	47. Villa Nueva Sede La Luz			66	IE San Andrés	22,6
Comuna	Copacabana			32	Presbitero Bernardo Montoya	21,8
Descripción acerca de la formación del evento				10	Escuela rural El Boqueron.	20,6
Este evento es producto de un sistema que se forma alrededor de las 6 pm en el noroccidente del Valle de aburrá y que es registrado por la estación 10. Escuela rural El Boqueron alrededor de las 7 pm. El sistema se divide en dos subsistemas y presentará precipitaciones fuertes al norte y en el centro del área metropolitana.				51	Represa La Garcia	17,8
				07	Escuela Republica de cuba	17,0
				42	Escuela rural Piedras Gordas.	14,0
				24	Escuela Republica de Uruguay	13,2
Descripción del comportamiento						
El sistema se desplaza hacia el suroriente de su formación, al llegar al área metropolitana se divide en subsistemas que generan precipitaciones de mayor intensidad en el norte y de menor en el centro. El evento finaliza alrededor de las 10 pm.						

Evolución del evento: Imágenes Reflectividad Filtrada

Hora: 19:00

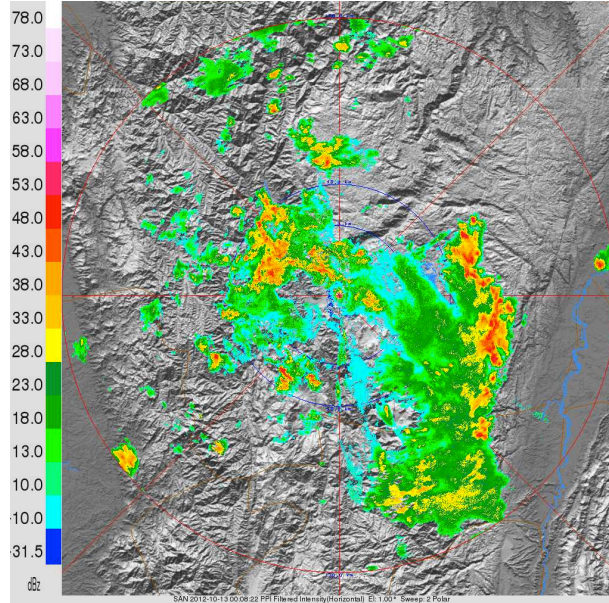

Hora: 19:30

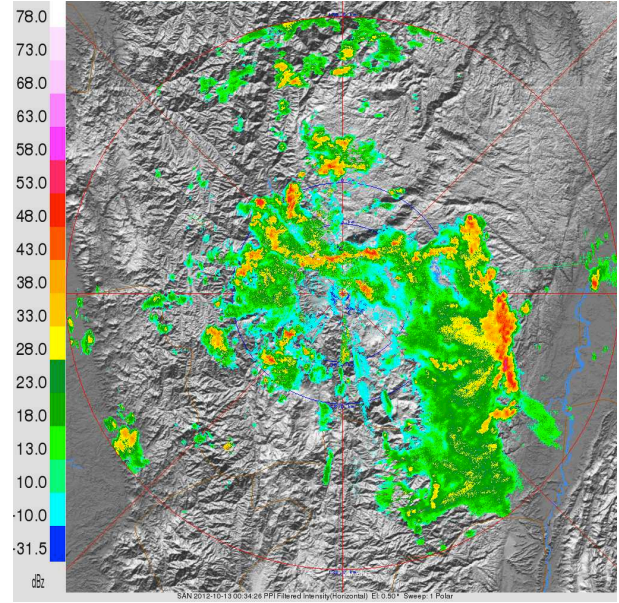

Hora: 20:00

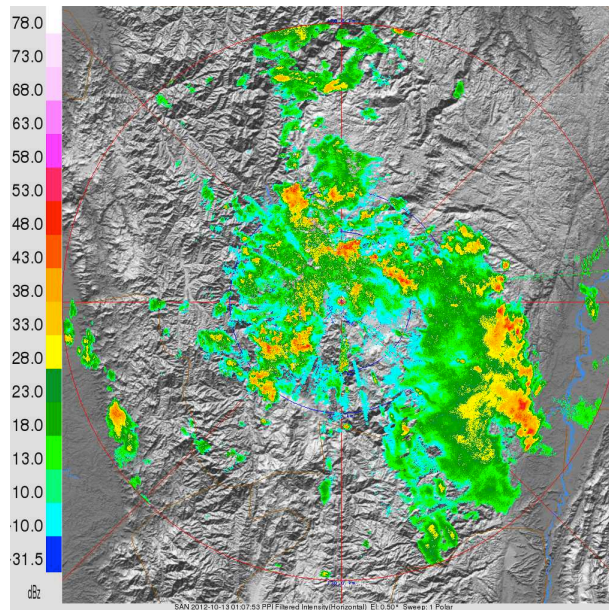

Hora: 20:30

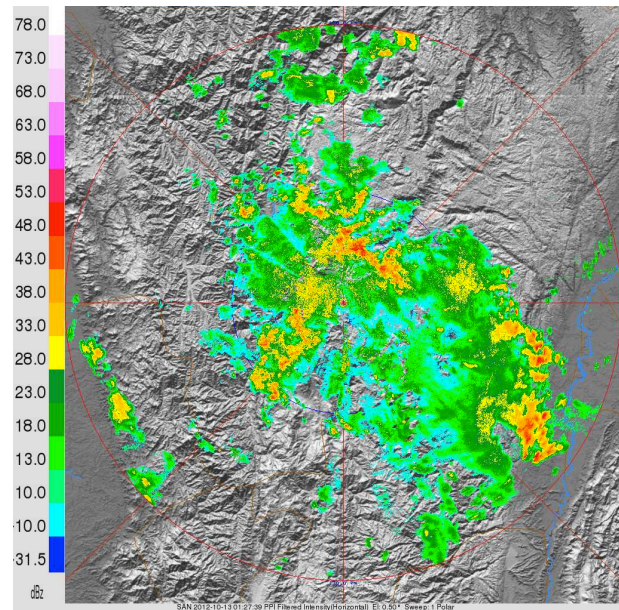

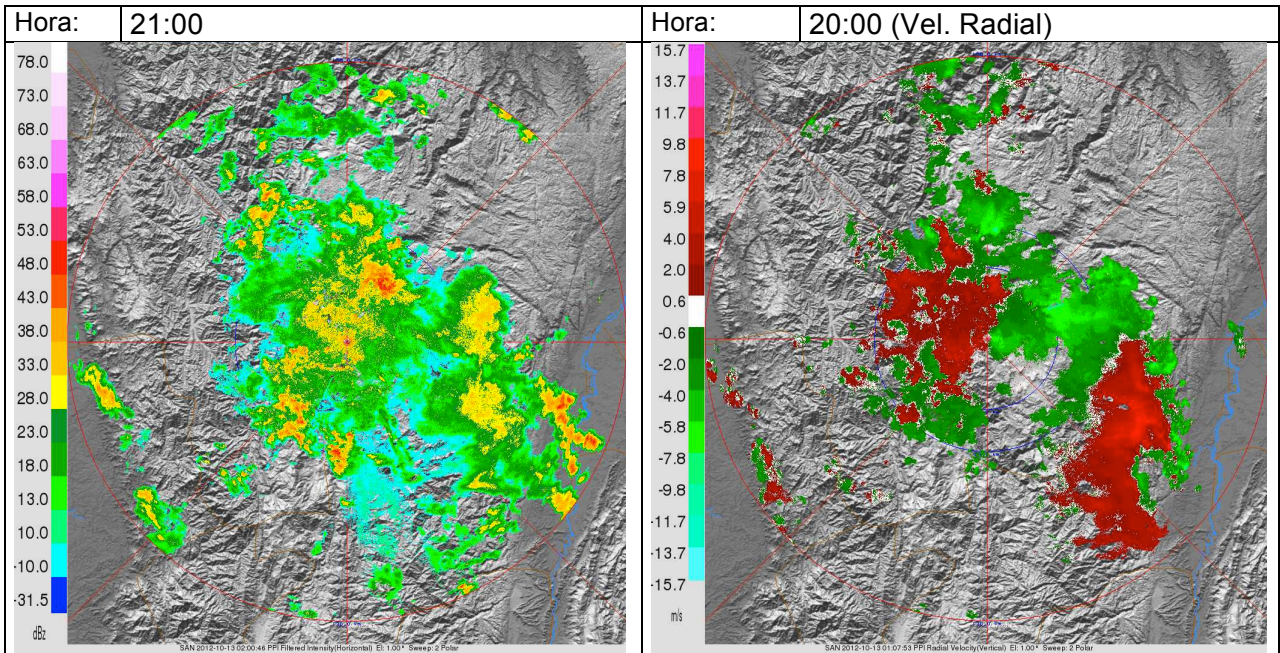

Recorrido del evento en el Valle de Aburrá

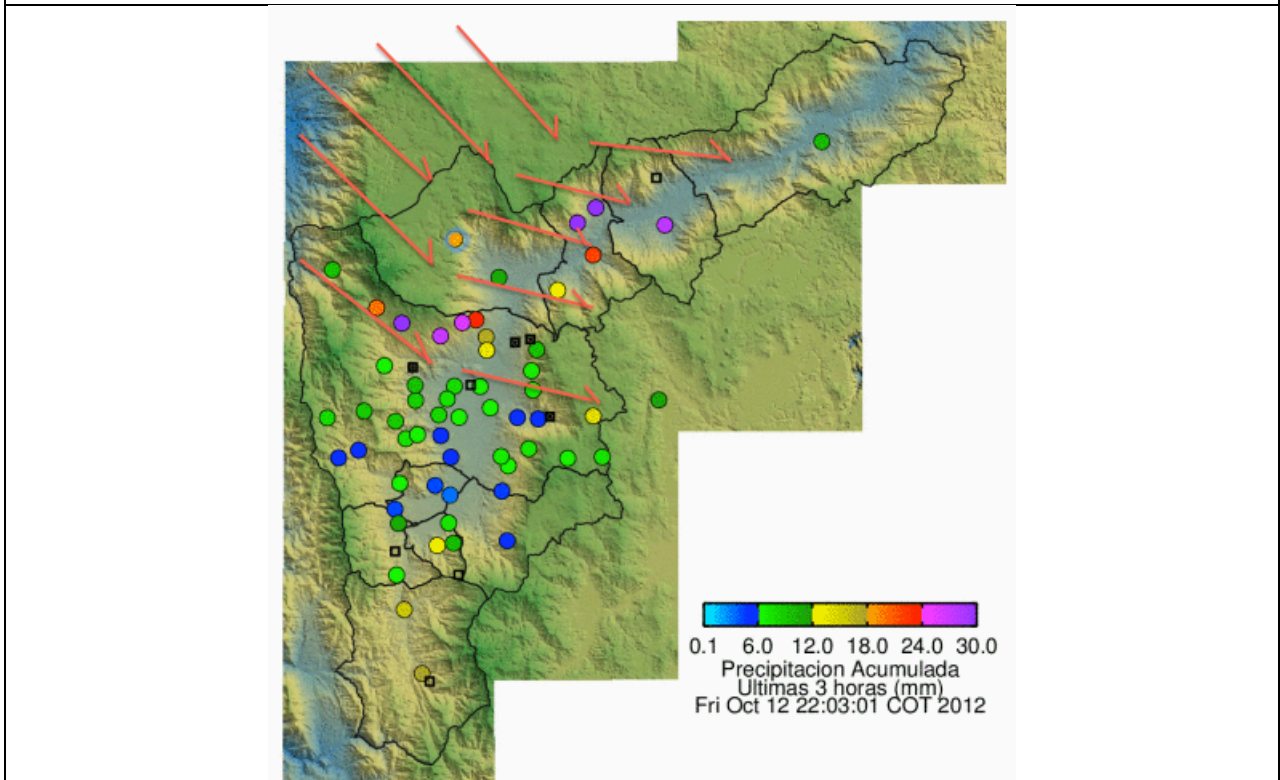

Elaborado por: Julián Sepúlveda