



Alcaldía de Medellín

Fecha

2015-05-05

Evento N°

678-2015

REGISTRO DE EVENTOS DE PRECIPITACIÓN

Caracterización de los eventos				Estaciones que registraron el evento		
Fecha Inicio	2015-05-05	Hora Inicio	13:30	N°	Nombre de la Estación	Acumulado
Fecha Fin	2015-05-05	Hora Fin	16:00	36	Colegio Concejo de Itagui	18,3
Duración Evento	2 horas y 30 Minutos			57	Escuela la Clara	9,4
Mayor intensidad de lluvia.				38	Casa Cultura La Estrella	9,7
Magnitud	88.8 mm/h			58	Escuela Luis Javier Garcia Isaza	8,6
Estación	36 -Colegio Concejo de Itagui					
Municipio	Itagüí					
Mayor registro de lluvia acumulado						
Magnitud	18.3mm					
Estación	36 -Colegio Concejo de Itagui					
Municipio	Itagüí					
Descripción acerca de la formación del evento						
El evento es generado por sistemas convectivos de mediana extensión provenientes del suroccidente del valle de Aburrá municipio de caldas, el sistemas se trasladaron en dirección suroccidente – nororiente						
Descripción del comportamiento						
Inicialmente se presenta un sistema convectivo con intensidad media en la zona suroccidental del valle municipio de caldas, mientras el sistema realizaba el desplazamiento aumento su extensión e intensidad, cubriendo principalmente los municipios de Caldas e Itagüí, el sistema llega hasta el occidente del municipio de Medellín y allí desaparece. NO se presentaron aumentos significativo en el nivel del Rio y/o quebradas						

Evolución del evento: Imágenes Reflectividad Filtrada

Hora:

13:31

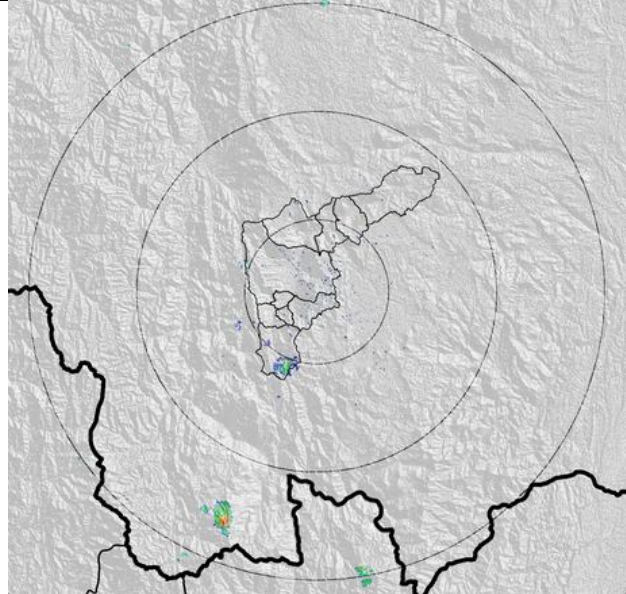

Hora:

13:56

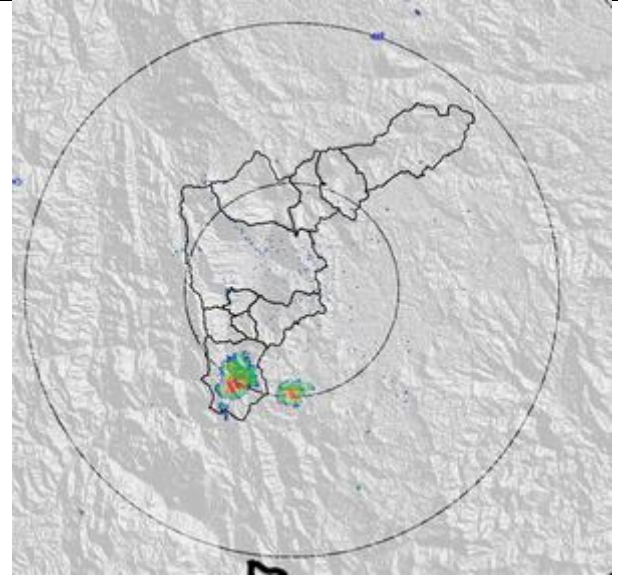

Hora:

14:33

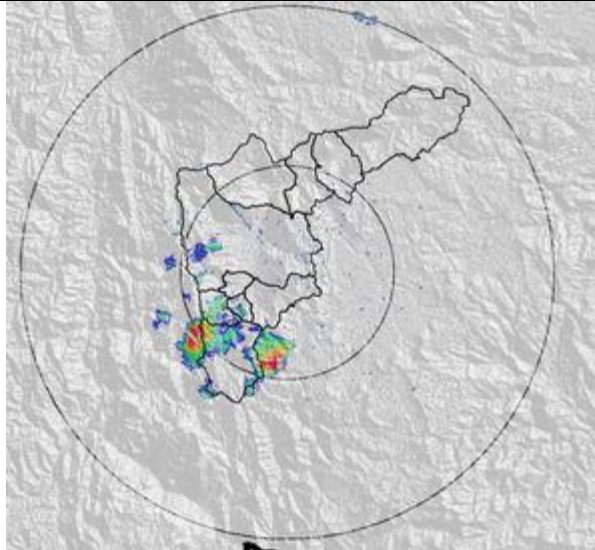

Hora:

15:04

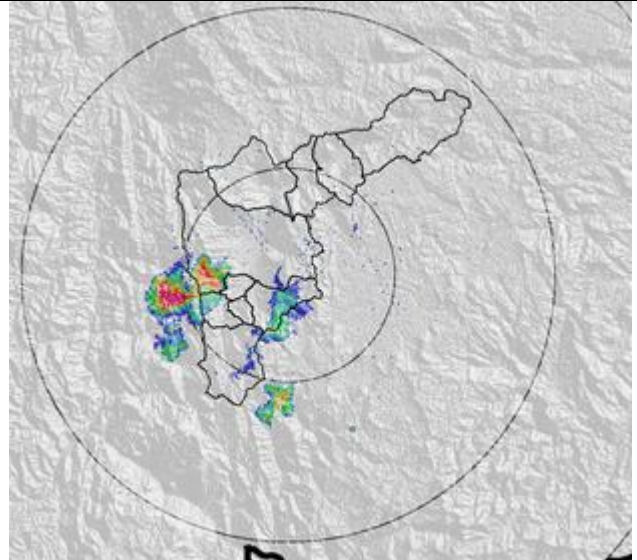

Hora:

15:22

Hora:

15:34

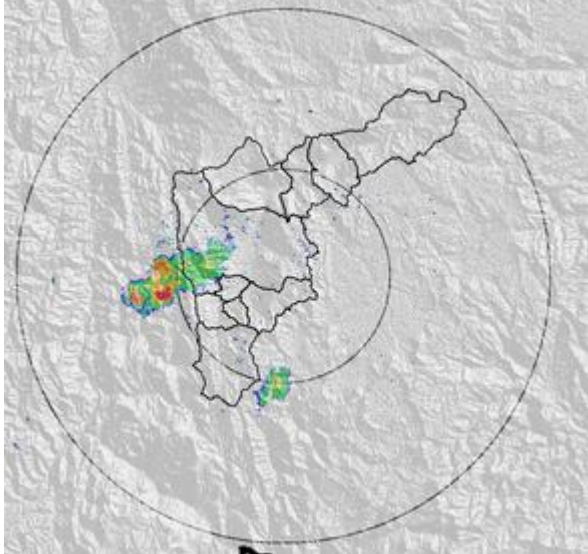

Hora:

15:47

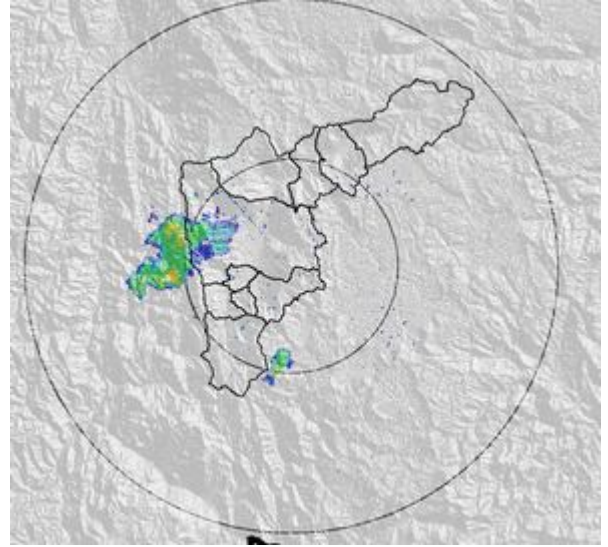

Hora:

15:53

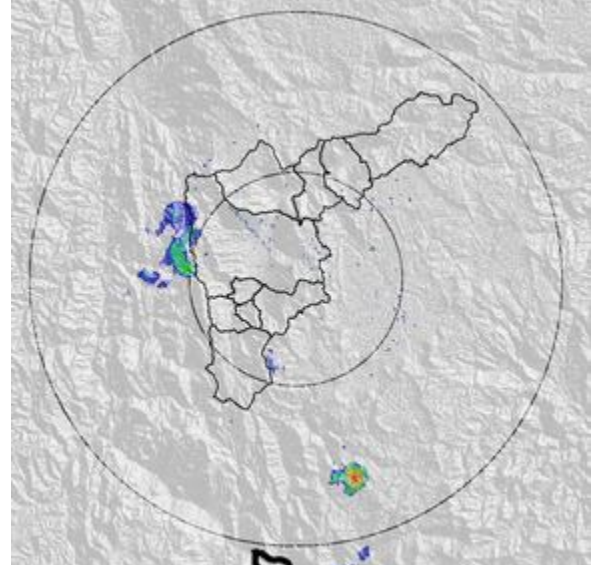
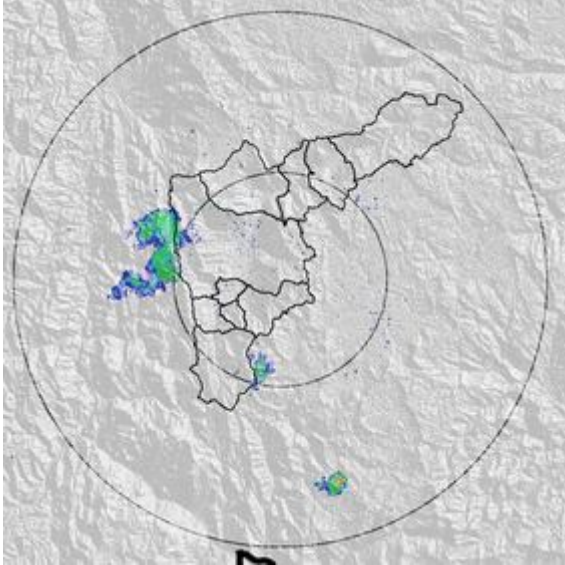

Recorrido del evento en el Valle de Aburrá

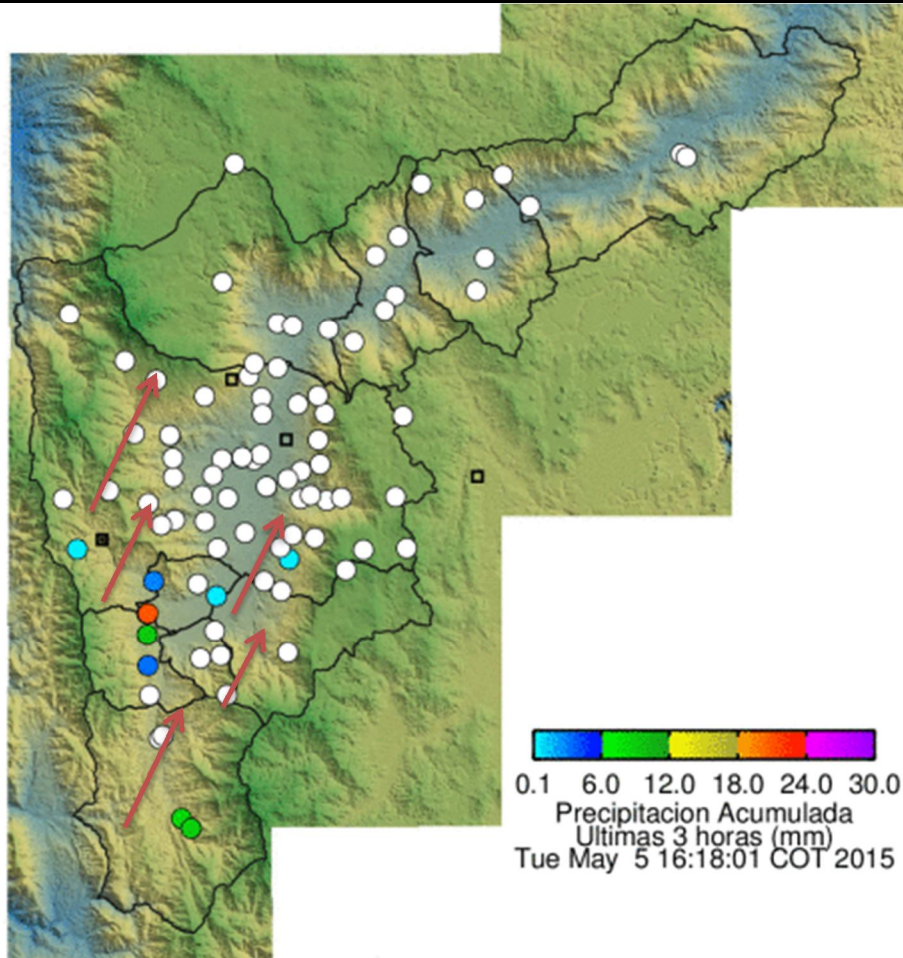

Elaborado por: Andres Felipe Cadavid Agudelo
Área Operacional
Sistema de Alerta Temprana
www.siat.gov.co / @siatamedellin
Teléfono: 4341987 - 4341993

SIATA SISTEMA DE ALERTA TEMPRANA DE MEDELLÍN
ALERTAS AMBIENTALES PARA LA PREVENCIÓN DE DESASTRES

Contrato de Ciencia y Tecnología No. CD 464 de 2014 ejecutado por la Universidad Eafit para el Área Metropolitana del Valle de Aburrá y la Alcaldía de Medellín, con el apoyo de EPM e ISAGEN.