



Alcaldía de Medellín

Fecha

2015-02-26

Evento N°

636-2015

REGISTRO DE EVENTOS DE PRECIPITACIÓN

Caracterización de los eventos				Estaciones que registraron el evento		
Fecha Inicio	2015-02-26	Hora Inicio	15:00	N°	Nombre de la Estación	Acumulado
Fecha Fin	2015-02-26	Hora Fin	17:20	206	Colegio Concejo de Itagui	12.5
Duración Evento	2 horas 20 minutos			19	Tecnologico Antioquia	11.7
Mayor intensidad de lluvia.				3	Escuela Rural Yarumalito	9.7
Magnitud	73.2 mm/h	Hora:	17:00	84	Escuela CEDEPRO	9.3
Estación	3. Escuela Rural Yarumalito			18	Escuela El Salado	8.6
Municipio	San Antonio de Prado			36	Colegio Concejo de Itagui	7.6
Mayor registro de lluvia acumulado				22	Escuela La Capilla del Rosario	7.1
Magnitud	12.5 mm			50	Universidad CES (Sabaneta)	5.8
Estación	206. Colegio Concejo de Itagui			67	I.E Juan Echeverry Abad	5.8
Municipio	Itagui			8	Escuela CEDEPRO	5.6
Descripción acerca de la formación del evento				29	Escuela Marina Orth	5.3
<p>El evento es generado por sistemas convectivos al costado de oriental de Caldas y el interior de la zona sur y centro del Valle de Aburrá. Los sistemas se trasladan en dirección oriente-occidente saliendo por el costado sur occidental del Valle.</p>				1	Casa de Gobierno Altavista	5.3
Descripción del comportamiento						
<p>Inicialmente se generan sistemas de poca extensión en Caldas, Envigado y el centro de Medellín asociados a lluvias de baja intensidad; estas formaciones se extienden hacia La Estrella, Itagui y Sabaneta aumentando la intensidad y alcanzando finalmente la zona de San Antonio de Prado. No se presenta ningún cambio significativo en el nivel del Río y de las quebradas durante el evento.</p>						

Evolución del evento: Imágenes Reflectividad Filtrada

Hora:

15:00

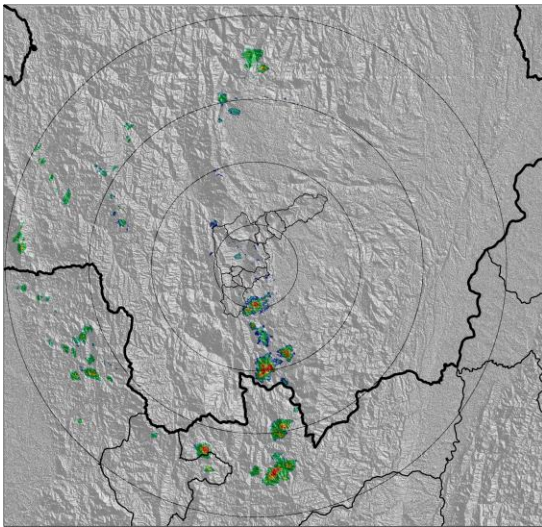

Hora:

15:45

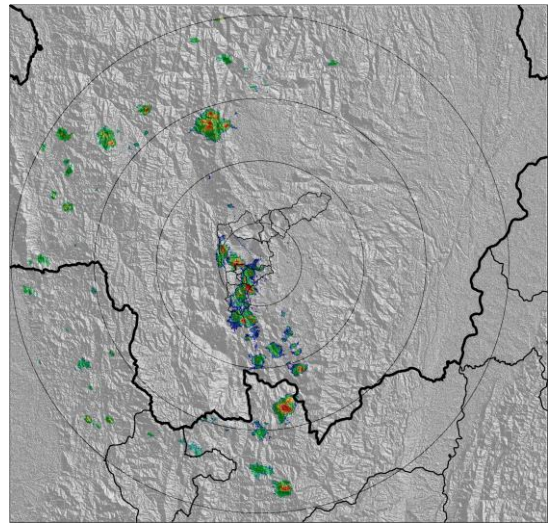

Hora:

16:30

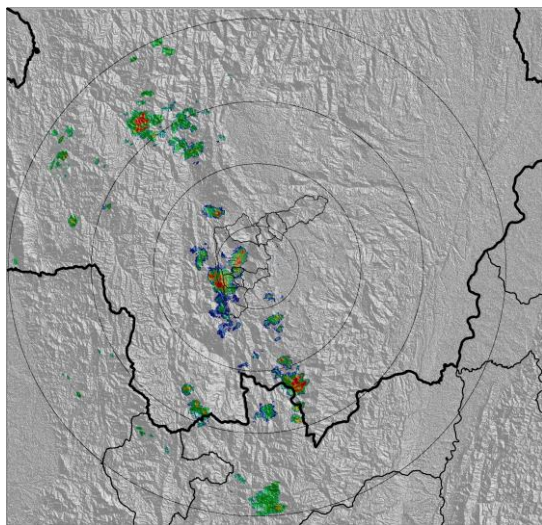

Hora:

17:20

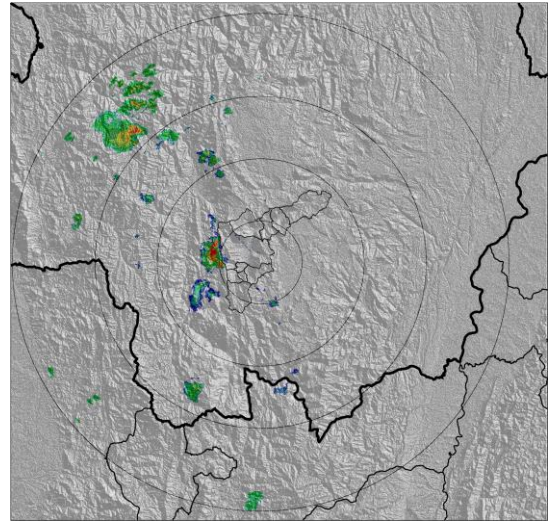

Recorrido del evento en el Valle de Aburrá

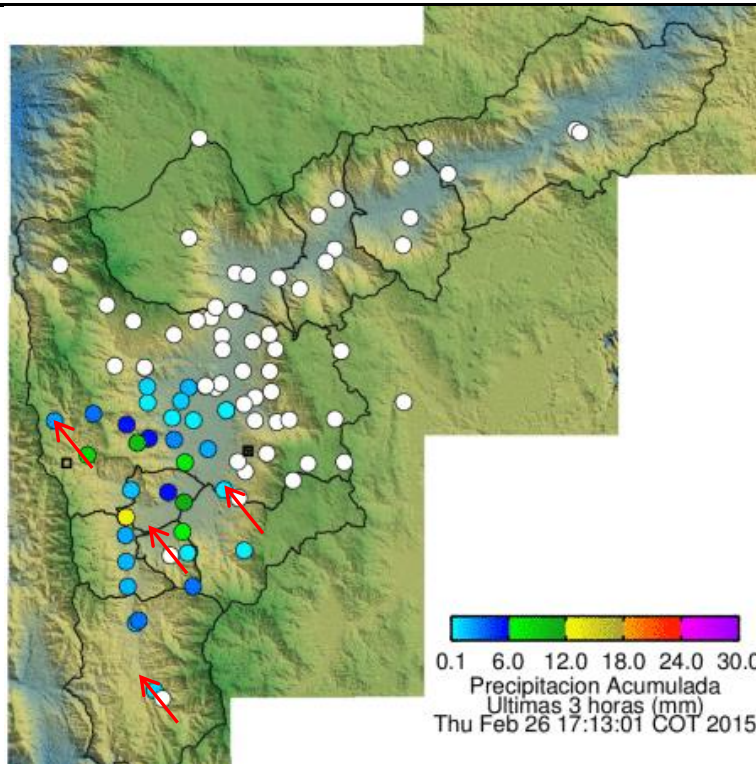

Elaborado por: Katherin Cano
Área Operacional
Sistema de Alerta Temprana
www.siat.gov.co / @siatamedellin
Teléfono: 4341987 - 4341993



Contrato de Ciencia y Tecnología No. CD 239 de 2012 ejecutado por la Universidad Eafit para el Área Metropolitana del Valle de Aburrá y la Alcaldía de Medellín, con el apoyo de EPM e ISAGEN.