

Evolución del evento: Imágenes Reflectividad Filtrada

Hora:

17:10

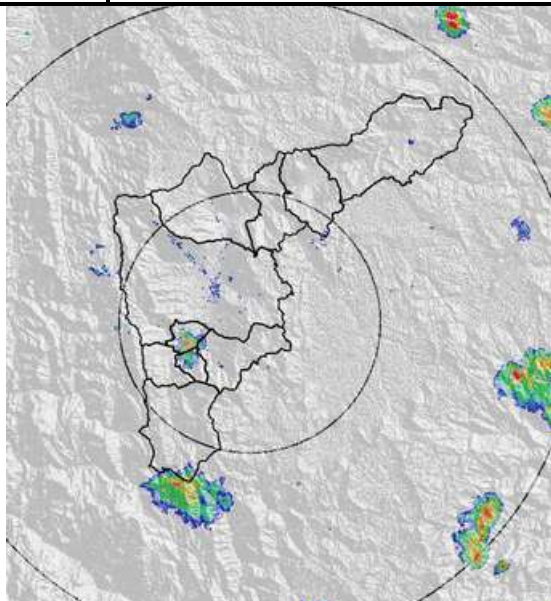

Hora:

17:33

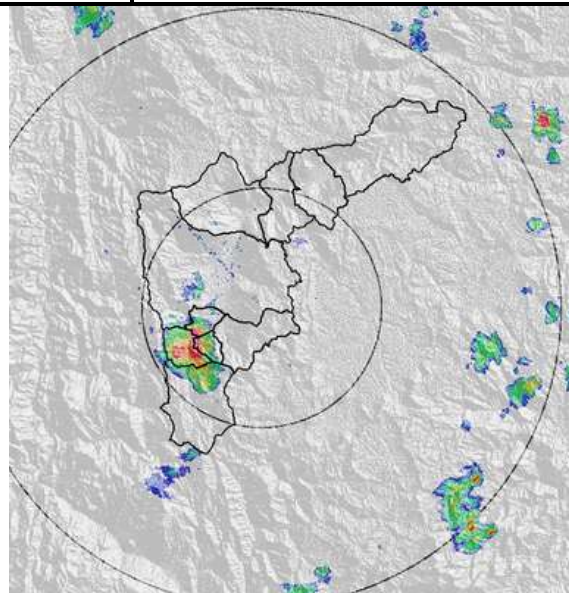

Hora:

17:50

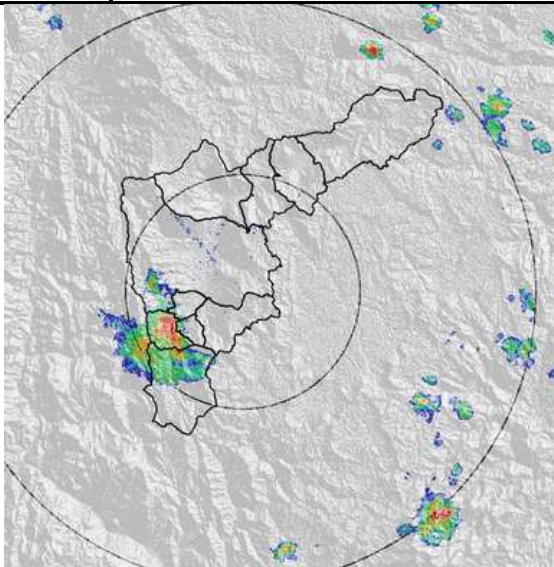

Hora:

18:10

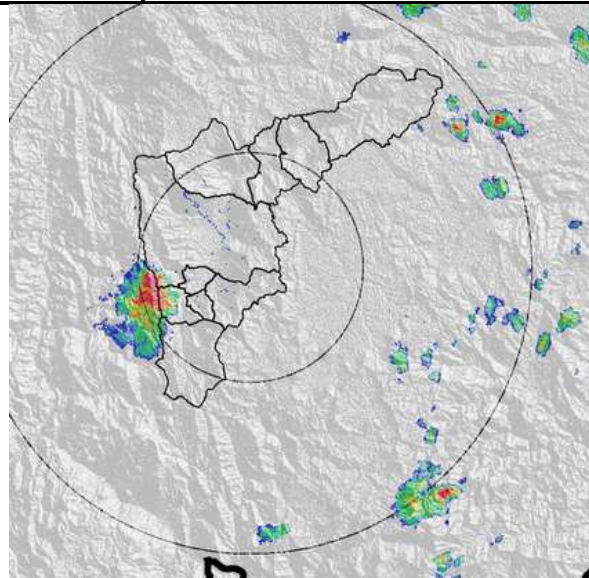

RESUMEN REGISTROS DE NIVEL

Estación	Banca llena	Nivel base medio	Pico de la hidrógrafa	Hora	% Banca llena
109. La Doctora Sabaneta	315 cm	20 cm	44 cm	17:35	13%
94. Puente La Aguacatala	235 cm	45 cm	59 cm	18:35	25%

Gráfica series de Nivel

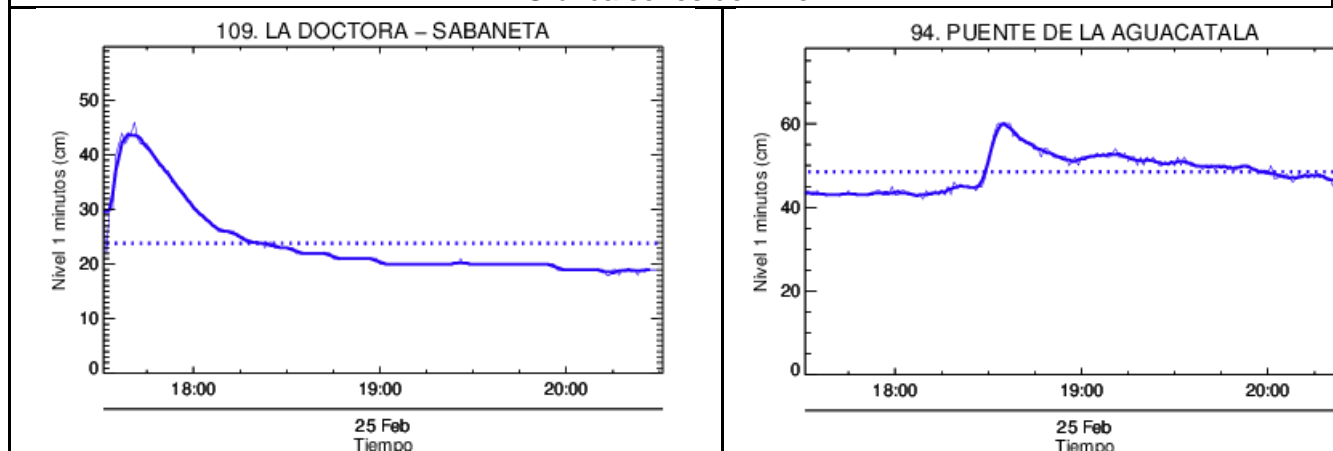

Recorrido del evento en el Valle de Aburrá

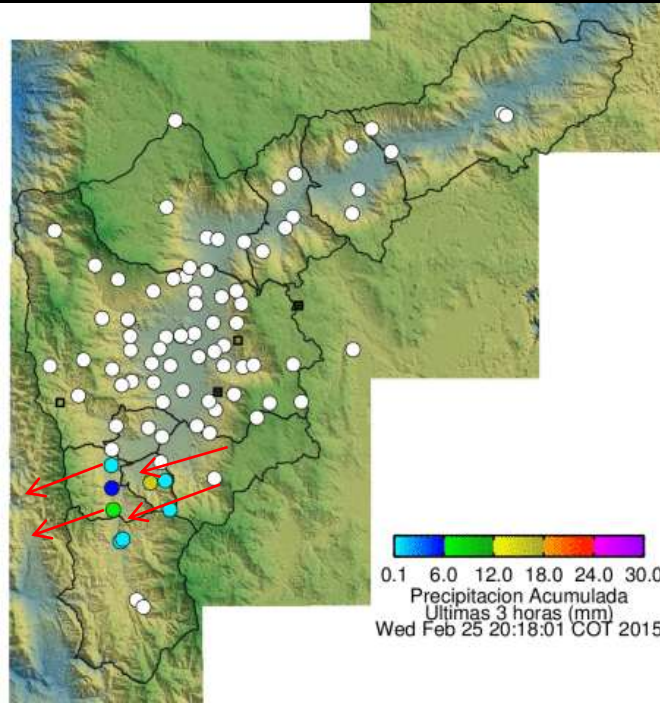

Elaborado por: I.C Esneider Zapata Atehortúa
Área Operacional
Sistema de Alerta Temprana
www.siat.gov.co / @siatamedellin
Teléfono: 4341987 - 4341993

SIATA SISTEMA DE ALERTA TEMPRANA DE MEDELLÍN
ALERTAS AMBIENTALES PARA LA PREVENCIÓN DE DESASTRES

Contrato de Ciencia y Tecnología No. CD 239 de 2012 ejecutado por la Universidad Eafit para el Área Metropolitana del Valle de Aburrá y la Alcaldía de Medellín, con el apoyo de EPM e ISAGEN.