Fecha	2015-01-30	**Evento N°625**	625-2014

REGISTRO DE EVENTOS DE PRECIPITACIÓN

Caracterización de los eventos

Fecha Inicio	2015-01-30	Hora Inicio	22:00
Fecha Fin	2015-01-31	Hora Fin	01:00
Duración Evento	3 horas		
Mayor intensidad de lluvia.			
Magnitud	90 mm/hr	23:00	
Estación	08 Escuela CEDEPRO		
Municipio	Altavista		
Mayor registro de lluvia acumulado			
Magnitud	221, mm		
Estación	03 Escuela rural Yarumalito		
Municipio	San Antonio de Prado		

Descripción acerca de la formación del evento

El evento fue generado por un pequeño sistema que se formó en el sur oriente de Medellín, el cual al ingresar al valle se intensifico y aumento su extensión, cubriendo algunos municipios del sur.

Descripción del comportamiento

Dicho sistema se desplazó de oriente a occidente, sus mayores intensidades se registraron sobre el sur occidente de Medellín en el sector de San Antonio de Prado, de resto se registraron precipitaciones de baja intensidad, el sistema se disipa aproximadamente a la 01:00 sobre el costado occidental del valle

Estaciones que registraron el evento

N°	Nombre de la Estación	Acumulado
03	Escuela rural Yarumalito	22,1 mm
08	Escuela CEDEPRO	21,8 mm
25	Escuela rural Astilleros	17,5 mm
43	Escuela rural Quebrada Larga	15,7 mm
29	Escuela Marina Orth	10,9 mm
01	Casa de gobierno Altavista	9,1 mm
45	AMVA	8,4 mm
18	Escuela El Salado	7,6 mm

Evolución del evento: Imágenes Reflectividad Filtrada

Hora:	22:19	Hora:	23:11

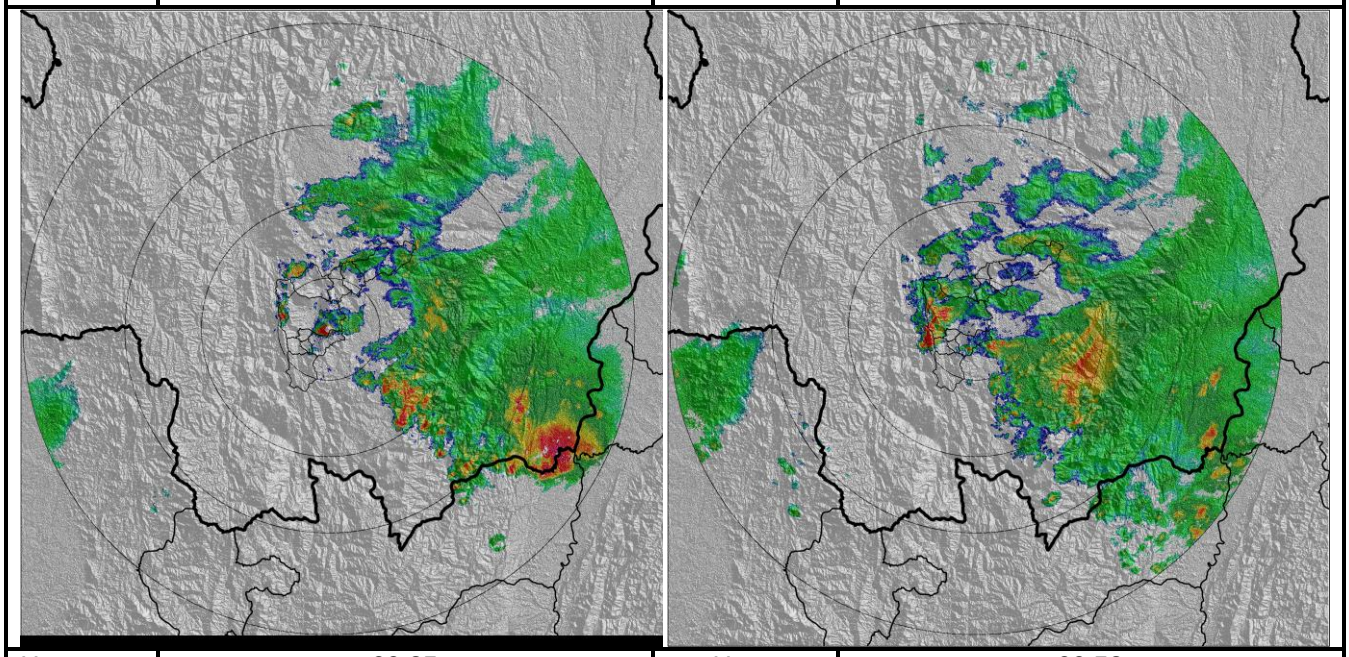

Hora:	00:25	Hora:	00:52

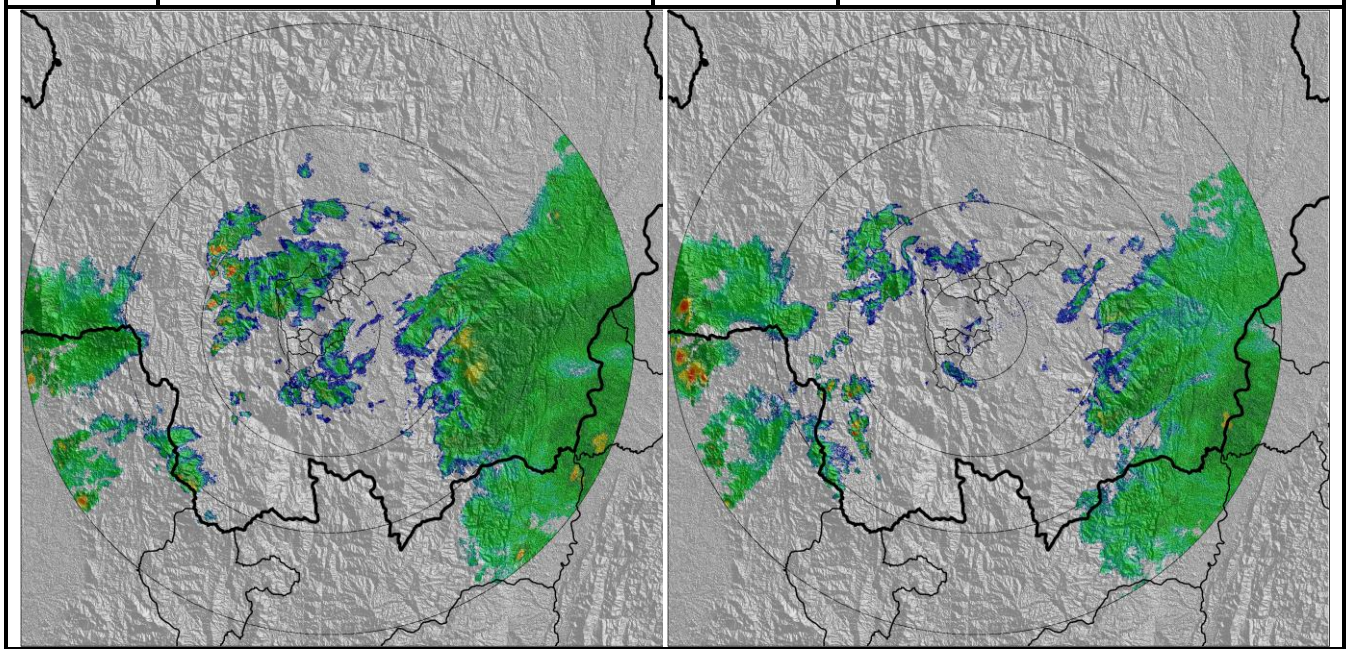

Recorrido del evento en el Valle de Aburrá

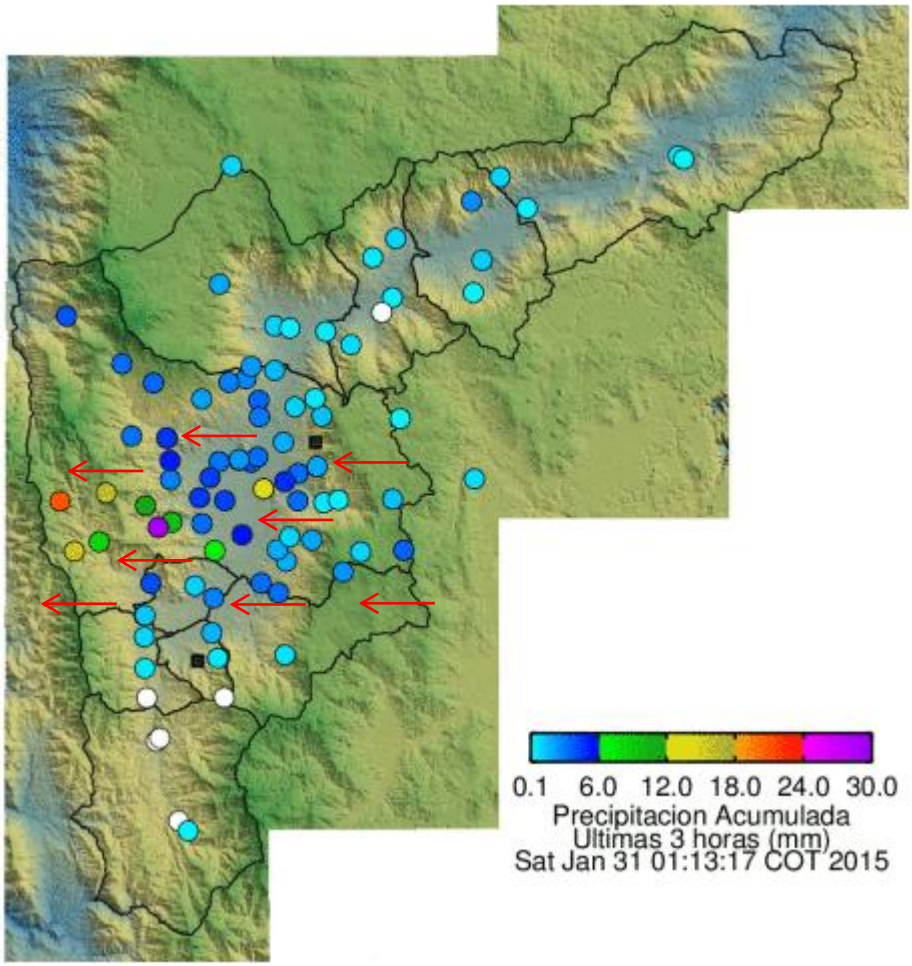

Elaborado por: Mauricio Zapata
Área Operacional
Sistema de Alerta Temprana
www.siata.gov.co / @siatamedellin
Teléfono: 4341987 - 4341993

SIATA SISTEMA DE ALERTA TEMPRANA DE MEDELLÍN
ALERTAS AMBIENTALES PARA LA PREVENCIÓN DE DESASTRES

Contrato de Ciencia y Tecnología No. CD 239 de 2012 ejecutado por la Universidad Eafit para el Área Metropolitana del Valle de Aburrá y la Alcaldía de Medellín, con el apoyo de EPM e ISAGEN.