

Evolución del evento: Imágenes Reflectividad Filtrada

Hora: 09:45

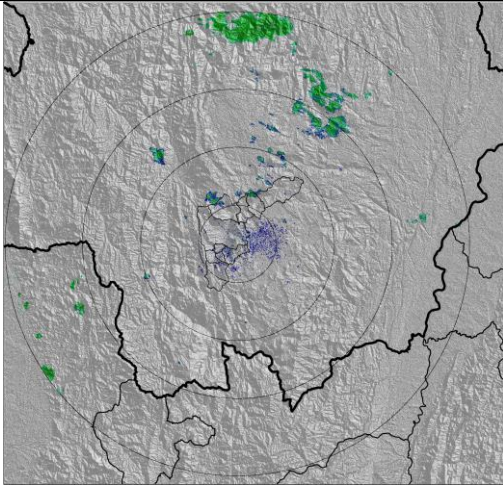

Hora: 10:30

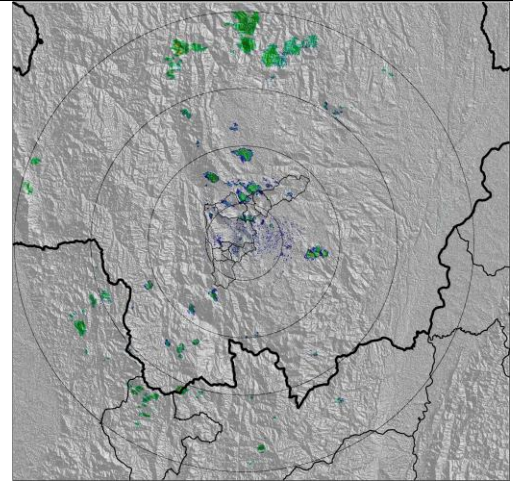

Hora: 11:40

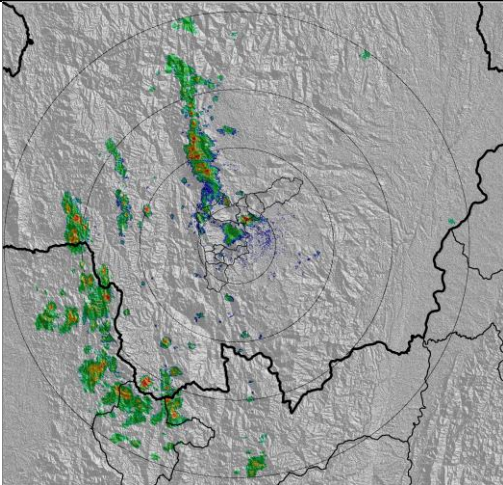

Hora: 12:50

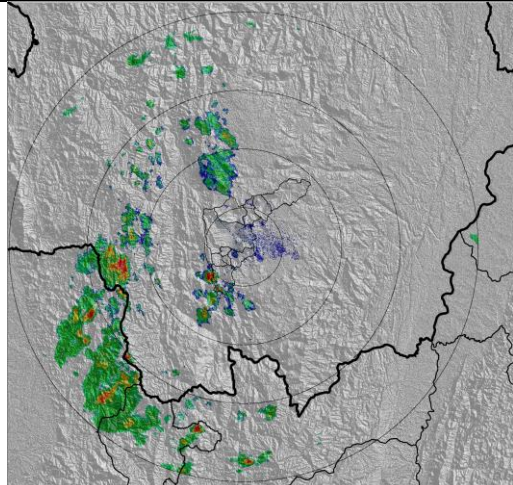

RESUMEN REGISTROS DE NIVEL					
Estación	Banca llena	Nivel base medio	Pico de la hidrógrafa	Hora	% Banca llena
92. Altavista	126 cm	25 cm	65cm	13:18	51%
94. Puente La Aguacatala	235 cm	50 cm	131cm	13:43	55%
99. Aula Ambiental	330 cm	40 cm	172cm	13:55	52%
115. Quebrada Ayura	495cm	45 cm	78cm	13:33	15%
116. Quebrada La Picacha	350 cm	50 cm	150cm	13:30	42%

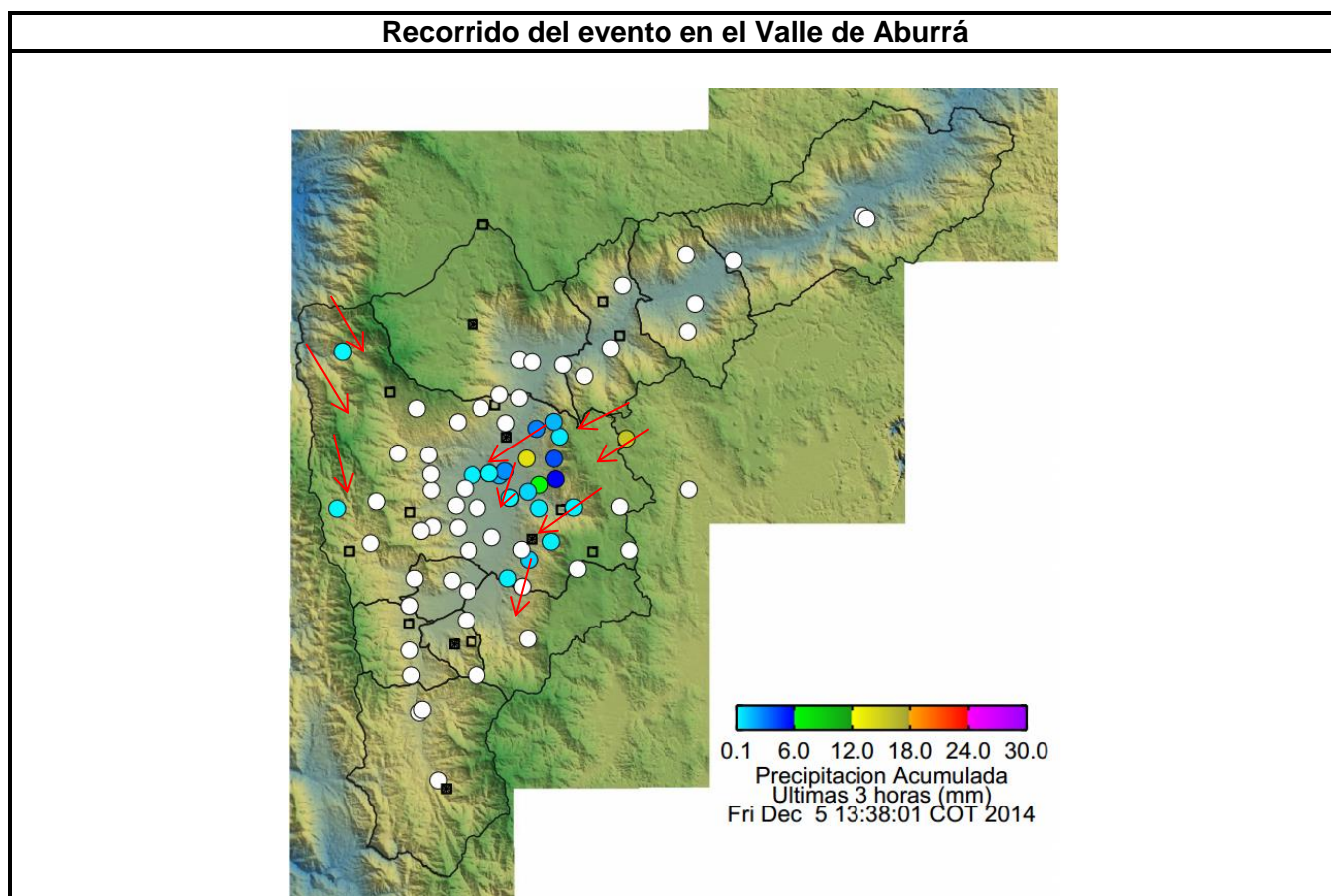

Elaborado por: Katherin Cano
 Área Operacional
 Sistema de Alerta Temprana
www.siat.gov.co / @siatamedellin
 Teléfono: 4341987 - 4341993



Contrato de Ciencia y Tecnología No. CD 239 de 2012 ejecutado por la Universidad Eafit para el Área Metropolitana del Valle de Aburrá y la Alcaldía de Medellín, con el apoyo de EPM e ISAGEN.