

		 	
Fecha	2012-10-05	Evento N°	59-2012
REGISTRO DE EVENTOS DE PRECIPITACIÓN			

Caracterización de los eventos				Estaciones que registraron el evento		
Fecha Inicio	2012-10-05	Hora Inicio	12:45	N°		Acum.
Fecha Fin	2012-10-05	Hora Fin	14:45	10	Escuela El Boqueron	39,9 mm
Duración Evento	2 horas			29	Escuela Marina Orth	29,2 mm
Mayor intensidad puntual de lluvia				08	Escuela Cedepro	18,0 mm
Intensidad	144 mm/h	Hora	14:00	52	Centro Veterinario y zootecnia CES	17,0 mm
Estación	29. Escuela Marina Orth			01	Casa de gobierno Altavista	15,5 mm
Comuna	16. Belén			25	Escuela rural Astilleros	15,0 mm
Mayor registro de lluvia acumulado				03	Escuela rural Yarumalito.	13,5 mm
Magnitud	39,9 mm			43	Escuela rural quebrada larga	10,2 mm
Estación	Escuela El Boqueron			15	Colegio San Lucas	8,6 mm
Comuna	60. San Cristobal			57	Escuela La Clara	6,1 mm
Descripción acerca de la formación del evento				56	Inem Jose Felix de Restrepo	5,8 mm
Aproximadamente a las 12:45 la estación 49. Colegio Latino comienza a registrar el evento, minutos mas tarde el evento de precipitación se divide en tres sistemas de carácter local. Se ubican hacia el oriente, sur y oriente del área metropolitana.				58	Escuela Luis Javier García Isaza.	5,6 mm
Descripción del comportamiento						
El sistema que se ubica en el occidente del valle esel que presenta las mayores intensidades de lluvia y los mayorres acumulados correspondientes a la duracion del evento, este sistema en particular se desplaza hacia el noroccidente del Valle de Aburrá.						

Evolución del evento: Imágenes Reflectividad Filtrada

Hora: 12:50

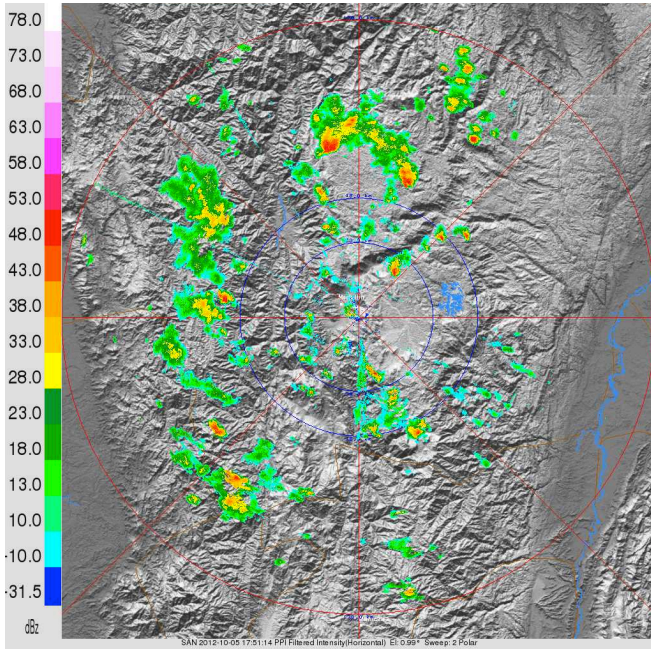

Hora: 13:11

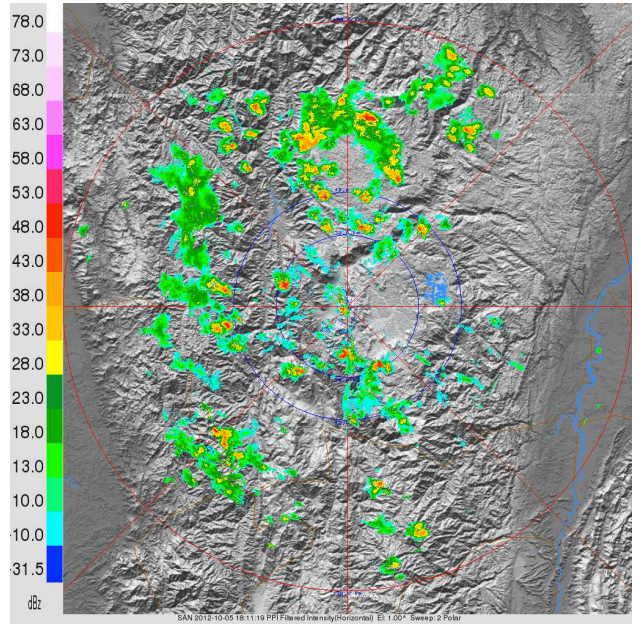

Hora: 13:30

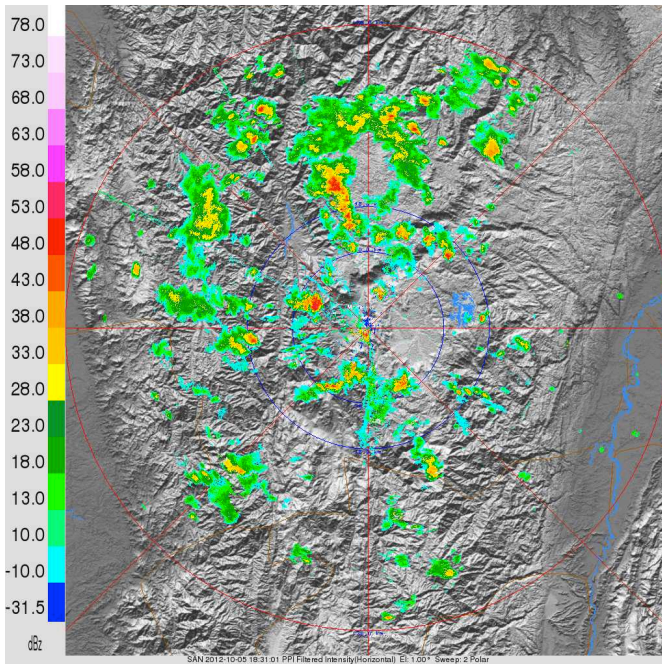

Hora: 13:57

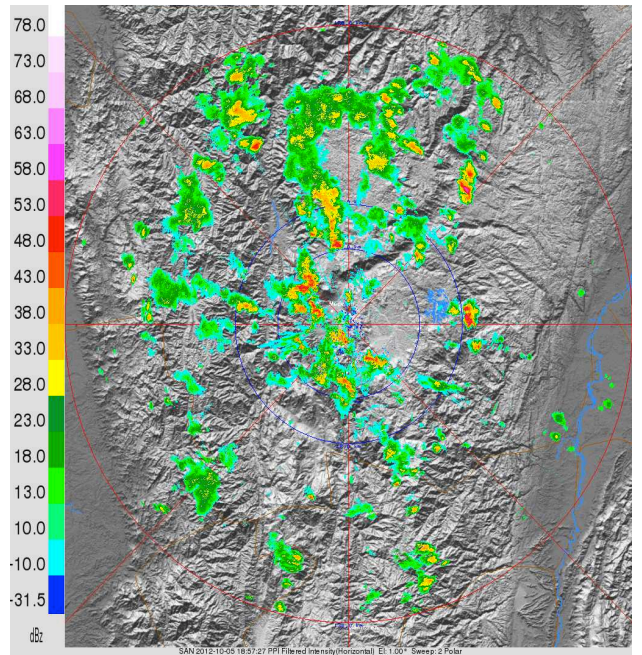

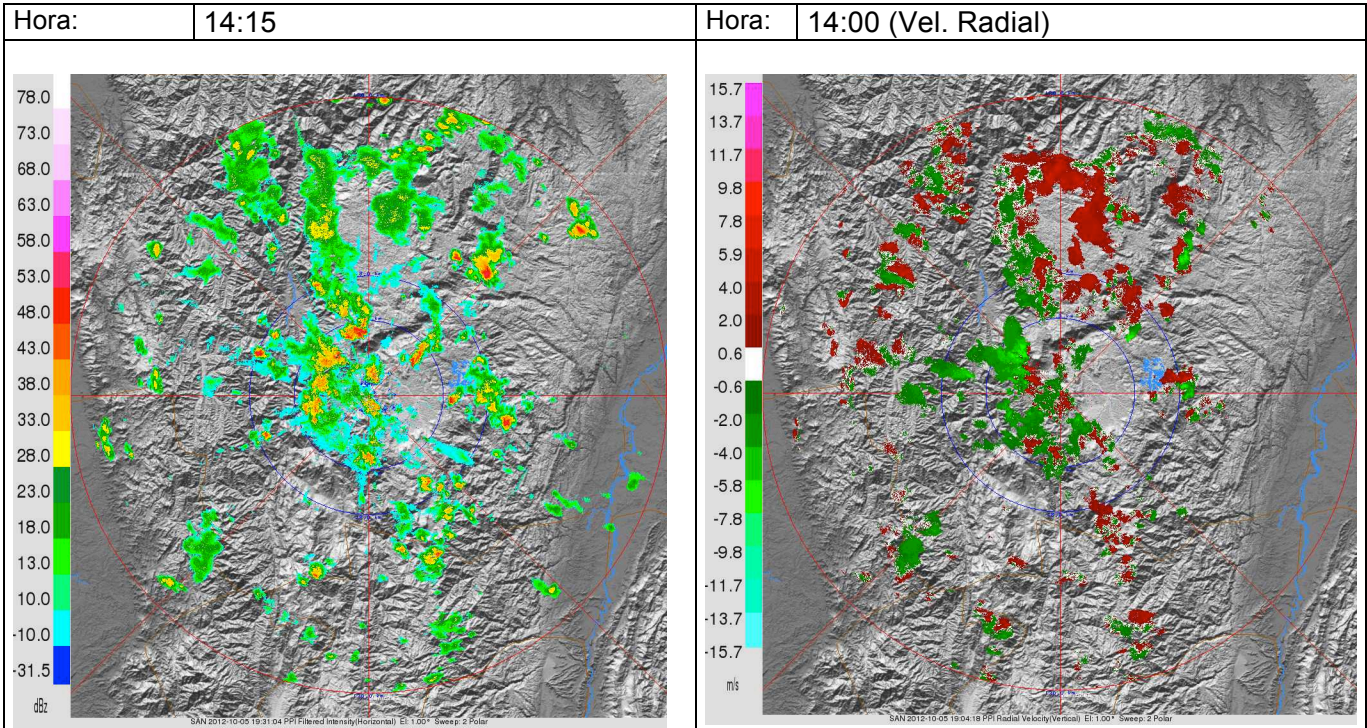

Recorrido del evento en el Valle de Aburrá

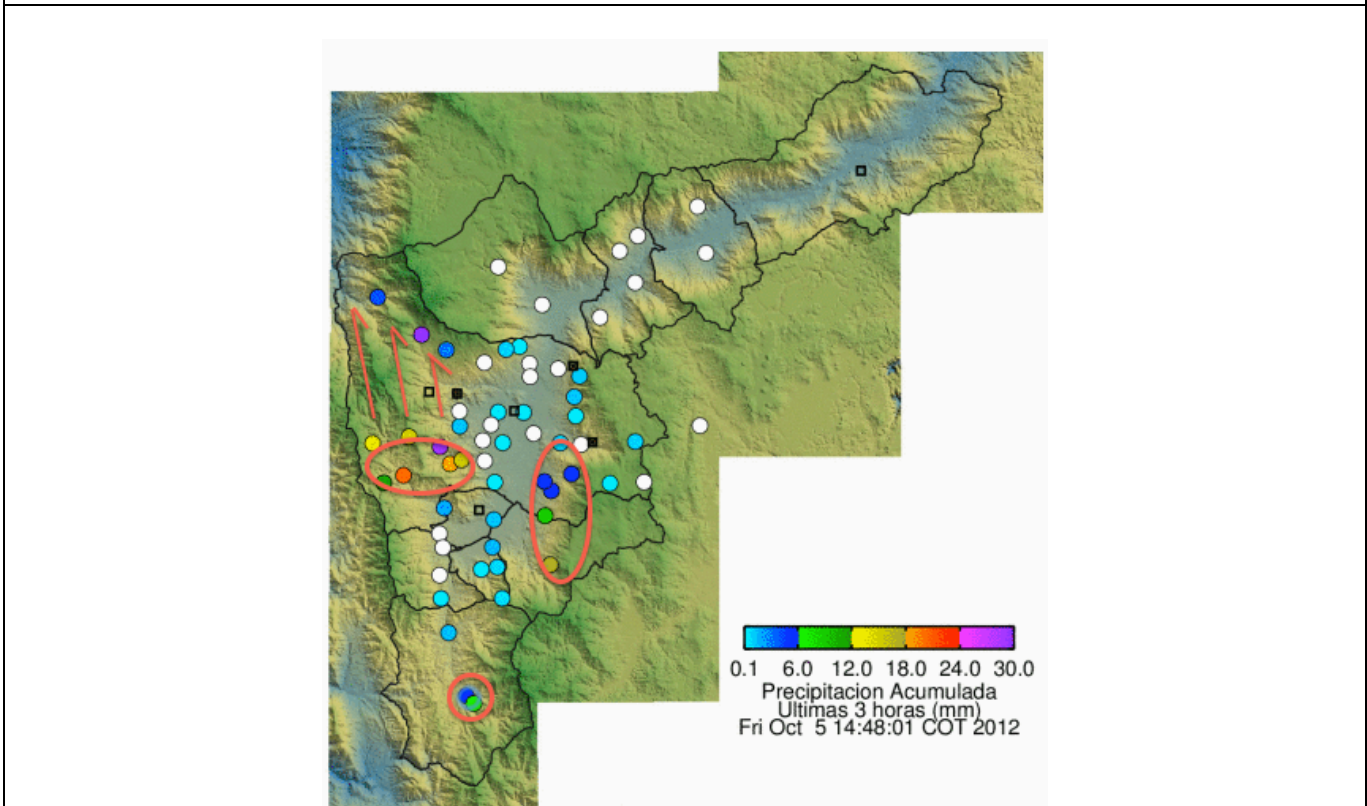

Elaborado por: Julián Sepúlveda Berrío