

disipan hacia el sur occidente del Valle.

Evolución del evento: Imágenes Reflectividad Filtrada

Hora: 19:20

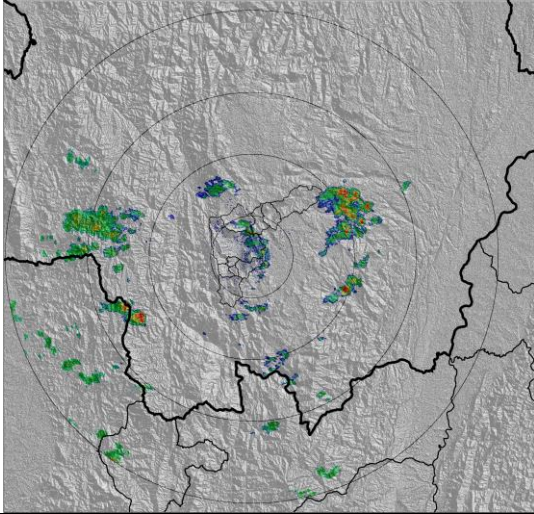

Hora: 20:30

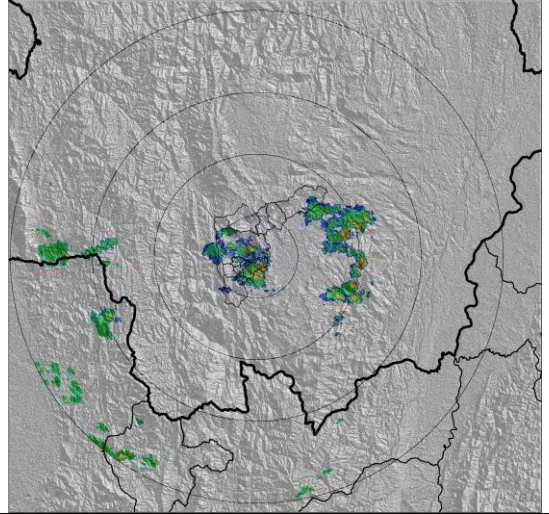

Hora: 21:30

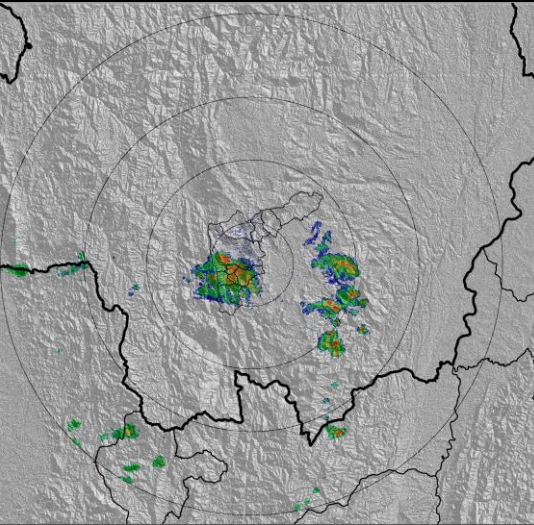

Hora: 22:30

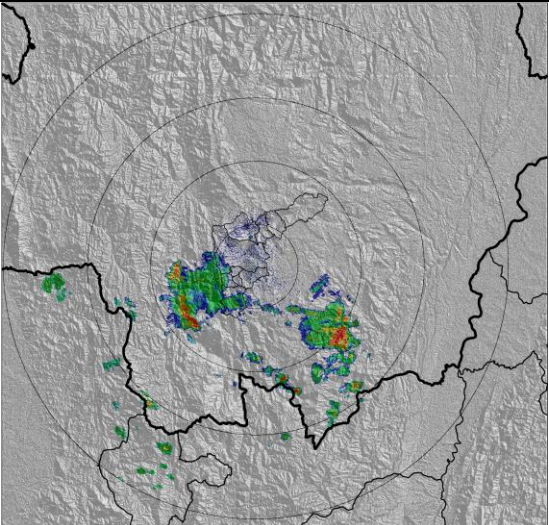

RESUMEN REGISTROS DE NIVEL

Estación	Banca llena	Nivel base medio	Pico de la hidrógrafa	Hora	% Banca llena
92. Altavista	126 cm	30	60	21:30	47%
94. Puente La Aguacatala	235 cm	70	192	21:45	82%

Gráfica series de Nivel

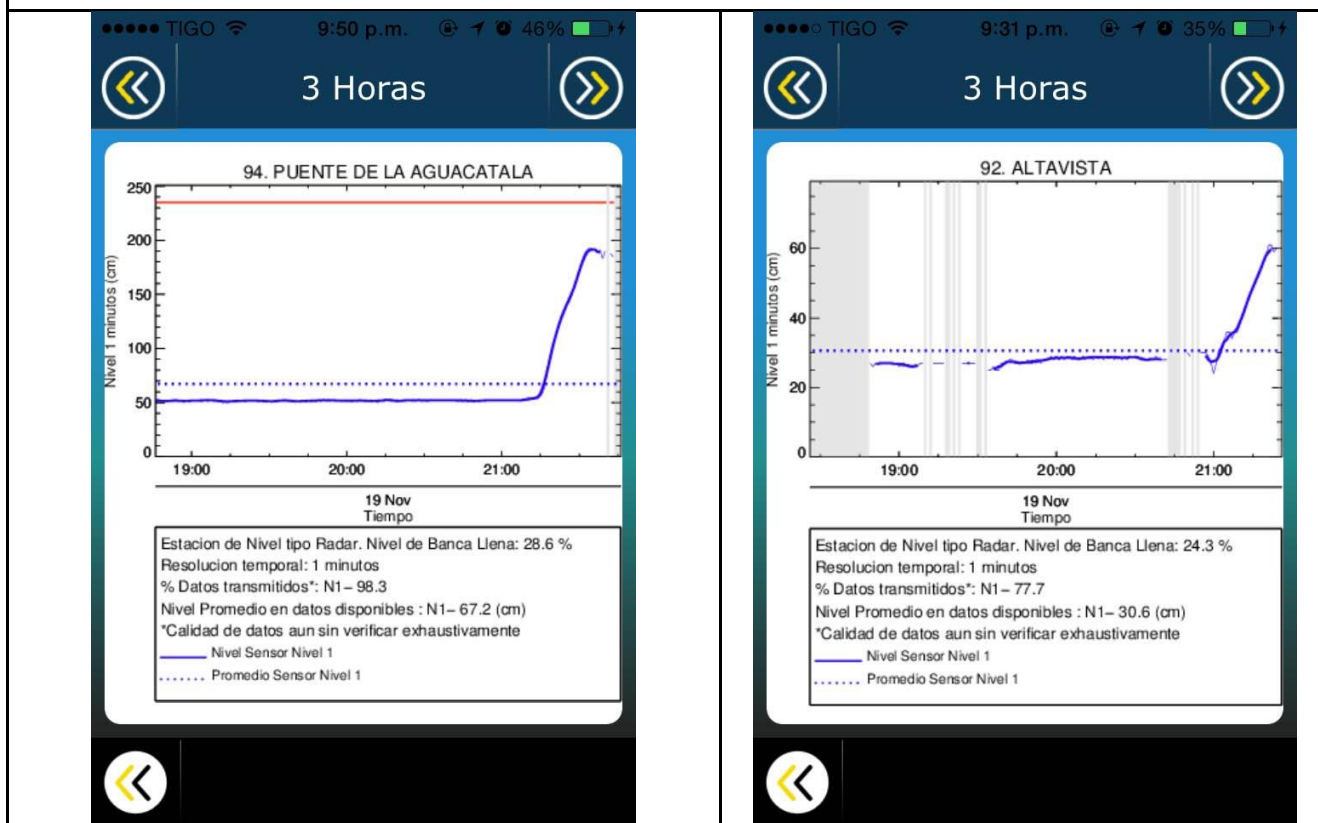

Recorrido del evento en el Valle de Aburrá

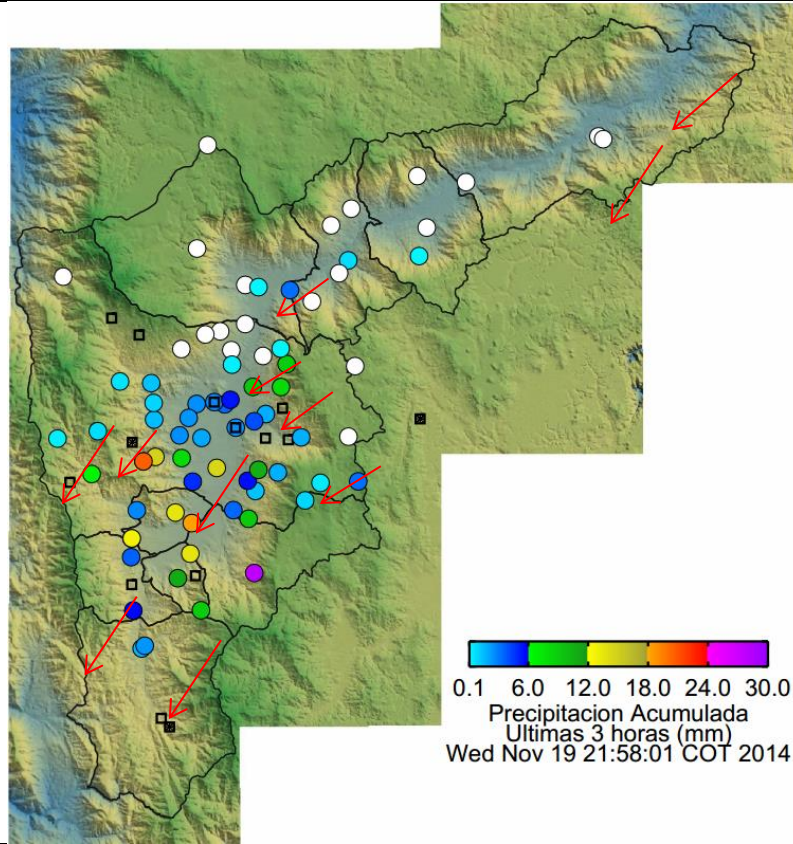

Elaborado por: Katherin Cano
Área Operacional
Sistema de Alerta Temprana
www.siat.gov.co / @siatamedellin
Teléfono: 4341987 - 4341993

SIATA SISTEMA DE ALERTA TEMPRANA DE MEDELLÍN
ALERTAS AMBIENTALES PARA LA PREVENCIÓN DE DESASTRES

Contrato de Ciencia y Tecnología No. CD 239 de 2012 ejecutado por la Universidad Eafit para el Área Metropolitana del Valle de Aburrá y la Alcaldía de Medellín, con el apoyo de EPM e ISAGEN.