



Alcaldía de Medellín

Fecha

2014-11-06

Evento N°576

576-2014

**REGISTRO DE EVENTOS DE PRECIPITACIÓN**

Caracterización de los eventos				Estaciones que registraron el evento		
Fecha Inicio	2014-11-06	Hora Inicio	12:25	N°	Nombre de la Estación	Acumulado
Fecha Fin	2014-11-06	Hora Fin	21:00	10	Escuela rural El Boqueron	29.2
Duración Evento	8 horas 35 minutos			75	I.E rural El Tambo	25.4
<b>Mayor intensidad de lluvia.</b>				69	Parque Biblioteca Espana	18.5
Magnitud	74 mm/h Hora: 14:30			52	C. Veterinario y Zootecnia CES	18.3
Estación	52. C. Veterinario y Zootecnia CES			206	Colegio Concejo de Itagui	18.1
Municipio	Envigado			37	Liceo Fernando Velez	17.8
<b>Mayor registro de lluvia acumulado</b>				4	I.E Hector Rogelio Montoya	16.5
Magnitud	29.2 mm			205	Santa Elena-Radar	16.1
Estación	10. Escuela Rural El Boqueron			5	I.E Santa Elena	15
Municipio	Medellin			21	E. Rural San Jose de la Montana	13.5
<b>Descripción acerca de la formación del evento</b>				14	Escuela El Triunfo	13.2
<p>Sistemas provenientes del occidente del departamento de Antioquia ingresan al Valle por el costado occidental, éstos se unen con formaciones convectivas locales cubriendo parcialmente el Valle.</p>				51	Represa La Garcia	11.7
				56	I.E Inem Jose Felix de Restrepo Sede Santa Catalina	11.4
				66	I.E San Andres (Sede El Socorro)	10.9
				48	Escuela Rural Santa Ángela	10.9
				41	Comisaría El Poblado	10.7
				76	I.E Fontidueño	10.4
				47	Villa Nueva Sede LaLuz	10.4
				89	I.E Pedro Nel	9.9
				67	I.E Juan Echeverry Abad	9.7
				204	Parque de las Aguas	9.5
<p>Los sistemas se desplazan en dirección suroccidentenororiente, cubren de manera parcial el Valle con intensidades medias, los sistemas convectivos locales lograron altas intensidades en sectores específicos del Valle de Aburrá.</p>				19	Tecnologico Antioquia	9.1
				70	Indural Km6 Medellin-Bogota	7.9
				31	Colegio Jose Manuel Sierra	7.9
				72	Jose Miguel de Restrepo	7.9
				26	Escuela Rural El Plan	7.1
				2	Escuela Rural La Verde	6.9
				73	Ciudadela Educativa La Vida	6.6
				40	I.E Ciro Mendia	6.6
				15	Colegio San Lucas	6.6
				16	I.E Ramon Munera Lopera	6.1
				30	Salon Social Barbosa	6.1
				71	CEFA	5.8
				211	La Ladera	5.6
				203	UNAL-Sede Agronomia	5.5
				68	Jardin Botanico	5.5
49	Colegio Latino (Av. Las Palmas)	5.3				
202	AMVA	5.2				
88	CUIDA Juan Cojo	14				
210	Telemedellin-Poblado	14				

**Evolución del evento: Imágenes Reflectividad Filtrada**

Hora: 12:30

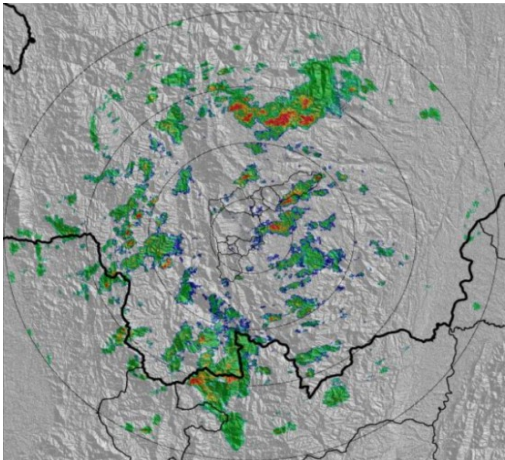

Hora: 2:00

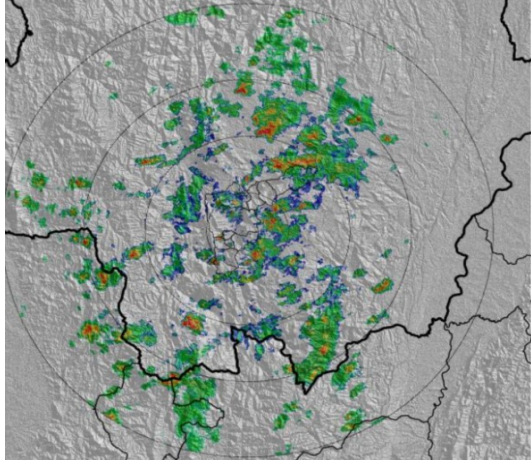

Hora: 2:30

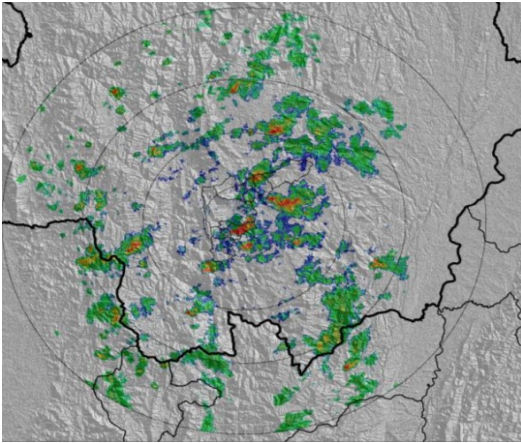

Hora: 4:00

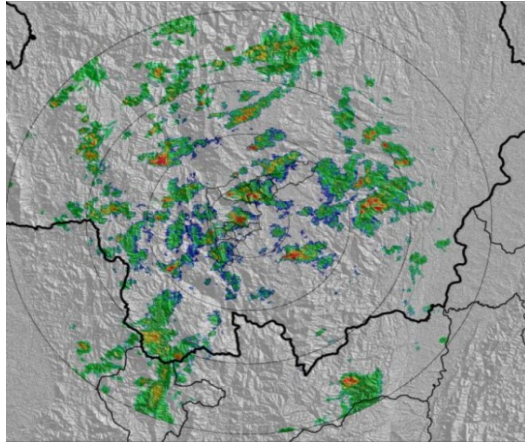

Hora: 5:20

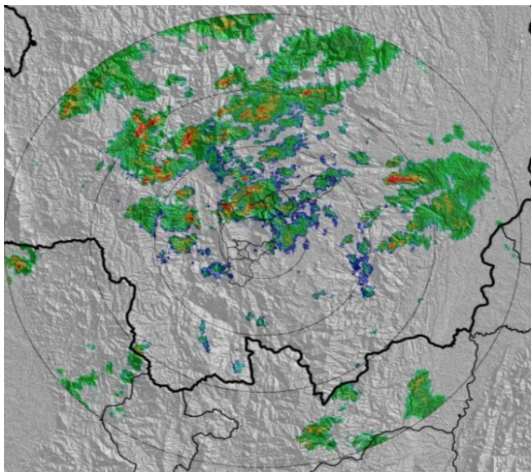

Hora: 6:54

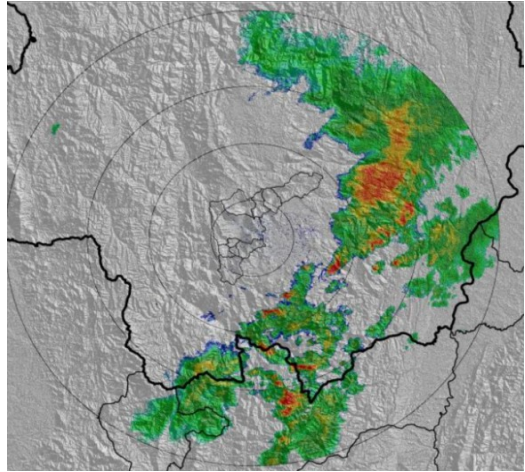

## Recorrido del evento en el Valle de Aburrá

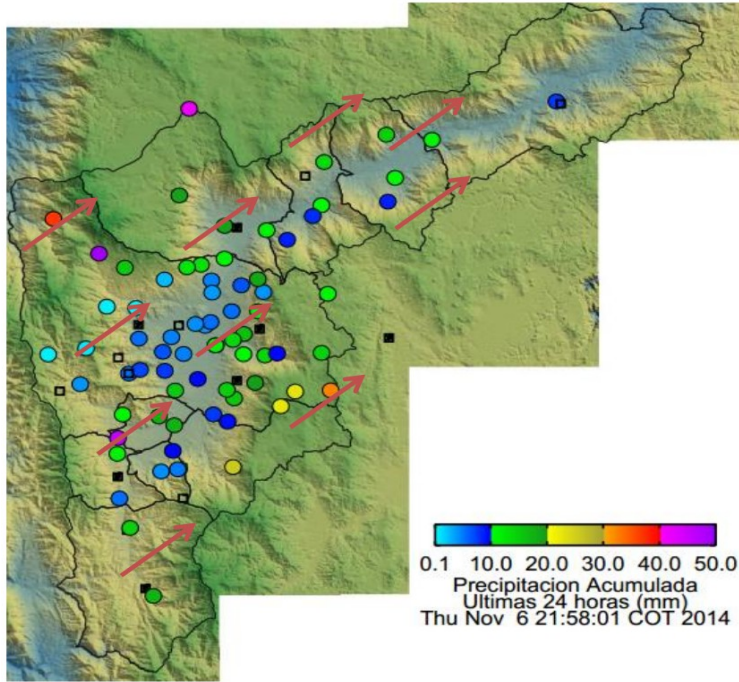

Elaborado por: I.C Yazmin Eliana Urrego Lezcano  
Área Operacional  
Sistema de Alerta Temprana  
[www.siat.gov.co](http://www.siat.gov.co) / @siatamedellin  
Teléfono: 4341987 – 4341993



Contrato de Ciencia y Tecnología No. CD 239 de 2012 ejecutado por la Universidad Eafit para el Área Metropolitana del Valle de Aburrá y la Alcaldía de Medellín, con el apoyo de EPM e ISAGEN.