



Alcaldía de Medellín

Fecha

2014-10-08

Evento N° 546

546-2014

REGISTRO DE EVENTOS DE PRECIPITACIÓN**Caracterización de los eventos****Estaciones que registraron el evento**

Fecha Inicio	2014-10-08	Hora Inicio	20:30	N°	Nombre de la Estación	Acumulado
Fecha Fin	2014-10-09	Hora Fin	06:00	24	I.E Republica de Uruguay	31.5
Duración Evento	8 horas 30 minutos			9	Instituto Pedro Justo Berrio	31.2
Mayor intensidad de lluvia.				17	Escuela El Corazon	31
Magnitud	95 mm/h			7	Escuela Republica de Cuba	30.7
Estación	88. CUIDA Juan Cojo			60	Torre SIATA	30.2
Municipio	Girardota			39	I.E Pedro Octavio Amado	25.7
Mayor registro de lluvia acumulado				42	Escuela Rural Piedras Gordas	25.7
Magnitud	31.5 mm			8	Escuela CEDEPRO	25.4
Estación	24. I.E Republica de Uruguay			53	Colegio Eduardo Santos	24.9
Municipio	Medellin- 05. Castilla			89	I.E Pedro Nel	24.6
Descripción acerca de la formación del evento				1	Casa de Gobierno Altavista	23.9
El evento es ocasionado por formaciones provenientes del sur oriente del Valle de Aburrá las cuales se extendieron hacia el Nor oriente de la región.				51	Represa La Garcia	23.1
				88	CUIDA Juan Cojo	22.9
				57	Escuela la Clara	22.4
				4	I.E Hector Rogelio Montoya	21.8
				54	I.E Juan Maria Cespedes	21.3
				28	Liceo Salazar y Herrera	20.8
				10	Escuela Rural El Boqueron	20.6
				21	Escuela Rural San Jose de la Montana	20.6
Descripción del comportamiento				75	Institucion Educativa Rural El Tambo	17
El evento se extiende por toda la región en dirección sur- norte, oriente- occidente, generando intensidades medias-altas en las regiones centro y sur. Se disipan las formaciones al nor occidente del valle. **Nota= Para este evento no se cuenta con registro de imágenes de la composición Radar porque dicha composición no logró detectar las formaciones sobre el valle.				11	Escuela Rural Fabio Zuluaga	16.8
				43	Escuela Rural Quebrada Larga	16.3
				22	Escuela La Capilla del Rosario	15.7
				74	Edificio Gaspar de Rodas - Bello	15.5
				49	Colegio Latino (Av. Las Palmas)	15.5
				14	Escuela El Triunfo	18
				2	Escuela Rural La Verde	14.7
				36	Colegio Concejo de Itagui	14.2
				55	I.E Reino de Belgica	14
				37	Liceo Fernando Velez	13.2
				16	I.E Ramon Munera Lopera	13.2
				27	Centro de Salud San Javier La Loma	13
				67	I.E Juan Echeverry Abad	13

	25	Escuela Rural Astilleros	12.4
	35	I.E Joaquin Vallejo Arbelaez	12.4
	210	Telemedellin-Poblado	12.4
	26	Escuela Rural El Plan	12.2
	41	Comisaria El Poblado	12.2
	44	I.E Villa Turbay	12.2
	3	Escuela Rural Yarumalito	11.9
	20	Fundacion Hogares Claret	11.7
	211	La Ladera	11.7
	19	Tecnologico Antioquia	11.4
	48	Escuela Rural Santa Angela	10.7
	50	Universidad CES (Sabaneta)	10.7
	5	I.E Santa Elena	10.4
	46	I.E La Milagrosa	10.2
	70	Indural Km6 Medellin-Bogota	10.2
	38	Casa Cultura La Estrella	9.7
	6	Casa de Cultura Las Estancias	9.7
	76	I.E. Fontidueno	9.7
	58	Escuela Luis Javier Garcia Isaza	9.7
	62	Gimnasio Cantabria	9.4
	15	Colegio San Lucas	9.1
	65	I.E Las Lomitas	8.9
	64	Ecoparque La Romera	8.1
	29	Escuela Marina Orth	8.1
	52	Centro Veterinario y de Zootecnia CES	7.9
	56	I.E Inem Jose Felix de Restrepo Sede Santa Catalina	7.6
	34	I.E La Doctora	7.4

Recorrido del evento en el Valle de Aburrá

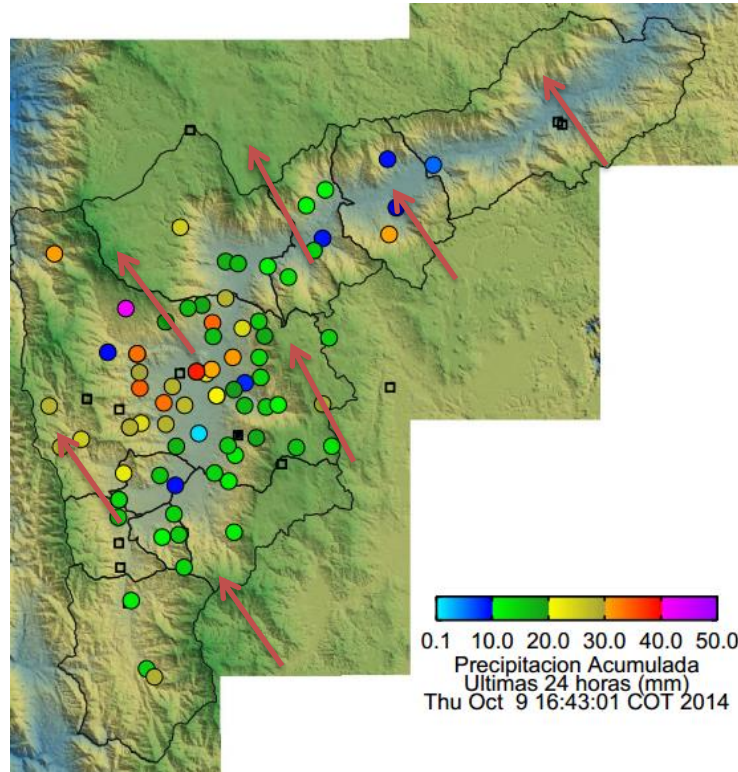

Elaborado por: Katherin Cano
Área Operacional
Sistema de Alerta Temprana
www.siat.gov.co / @siatamedellin
Teléfono: 4341987 - 4341993

SIATA SISTEMA DE ALERTA TEMPRANA DE MEDELLÍN
ALERTAS AMBIENTALES PARA LA PREVENCIÓN DE DESASTRES

Contrato de Ciencia y Tecnología No. CD 464 de 2014 ejecutado por la Universidad Eafit para el Área Metropolitana del Valle de Aburrá y la Alcaldía de Medellín, con el apoyo de EPM e ISAGEN.