

		 	
Fecha	2012/10/02	Evento N°	54 - 2012
REGISTRO DE EVENTOS DE PRECIPITACIÓN			

Caracterización de los eventos				Estaciones que registraron el evento		
Fecha Inicio	2012/10/02	Hora Inicio	2:00	N°		Acum.
Fecha Fin	2012/10/02	Hora Fin	4:20	51	Represa La García	32,3 mm
Duración Evento	2 horas 20 min			72	José Miguel de Restrepo	31,5 mm
Mayor intensidad de lluvia				09	I.E Pedro Justo Berrio	27,7 mm
Magnitud	132 mm/h	Hora	3:00	17	Escuela El Corazón	25,9 mm
Estación	72. José Miguel de Restrepo			39	I.E. Pedro Octavio Amado	25,1 mm
Comuna	Copacabana			11	Escuela rural Fabio Zuluaga	22,9 mm
Mayor registro de lluvia acumulado				08	Escuela Cedepro	21,1 mm
Magnitud	32,3 mm			01	Casa de Gobierno Altavista	19,8 mm
Estación	51. Represa La García			53	Colegio Eduardo Santos	18,8 mm
Comuna	Bello			02	Escuela Rural La Verde	16,2 mm
Descripción acerca de la formación del evento				54	I.E Juan María Céspedes	13,2 mm
<p>En el área Metropolitana se presentan dos eventos de precipitación correspondientes a sistemas independientes. En el nororiente del Valle se forma un evento que registrado en primera instancia por la estación 30. Salón social de Barbosa a las 00:30 y por las demás estaciones del norte a 2:00 aproximadamente. El evento que se forma en el sur es de carácter local y formación comienza alrededor de la 2:00 cerca a municipio de Caldas.</p>				28	Liceo Salazar y Herrera	13,2 mm
				21	Escuela San José de la montaña,	12,4 mm
				30	Salón Social Barbosa	11,4 mm
				66	I.E San Andrés	10,9 mm
				36	Colegio Concejo de Itagüí	10,7 mm
				32	Presbítero Bernardo Montoya	6,3 mm
				57	Escuela La Clara	5,3 mm
Descripción del comportamiento						
<p>El evento del norte se desplaza hacia el sur occidente de su formación, mientras que el sistema que se formó en el sur avanza hacia el centro del área metropolita y toma una dirección nor-occidente, este es registrado principalmente por las estaciones del occidente y aproximadamente a las 4:20 se disipa por completo.</p>						

Evolución del evento: Imágenes Reflectividad Filtrada

Hora: 2:04

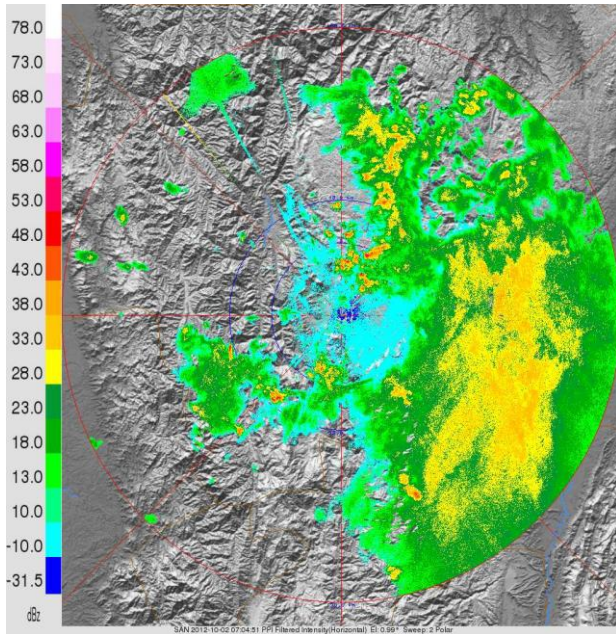

Hora: 2:24

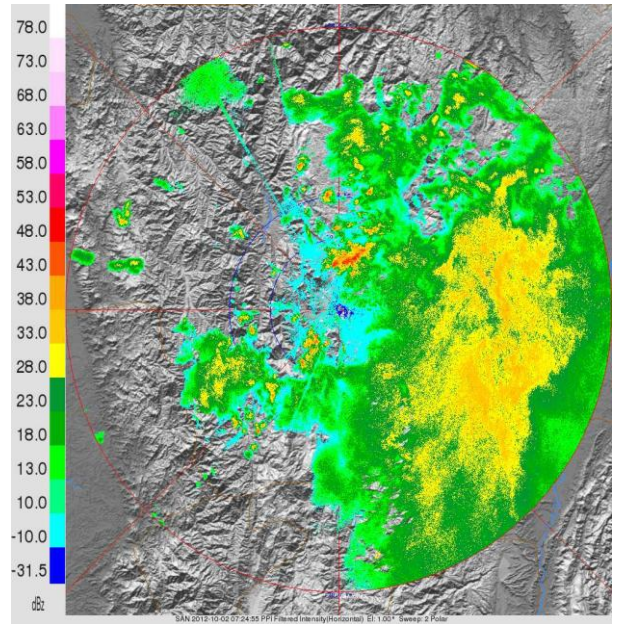

Hora: 2:50

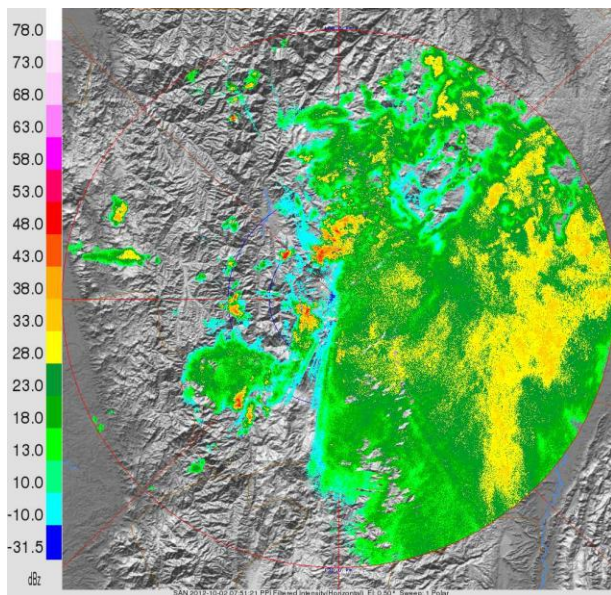

Hora: 3:11

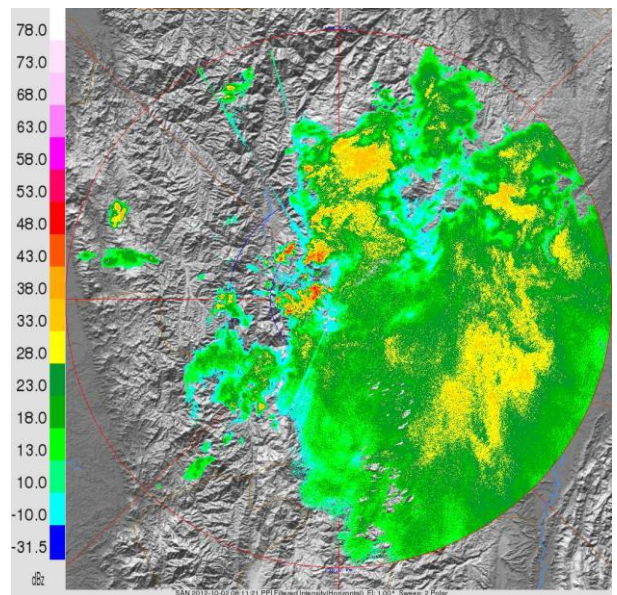

Hora: 3:37

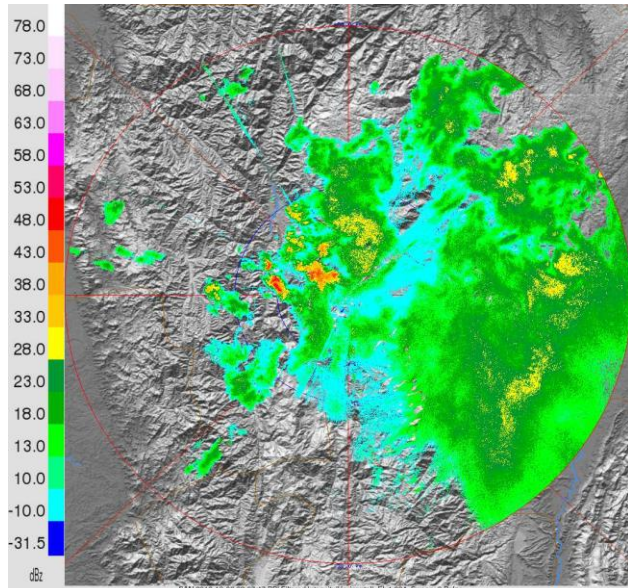

Hora: 2:50 (vel. Radial)

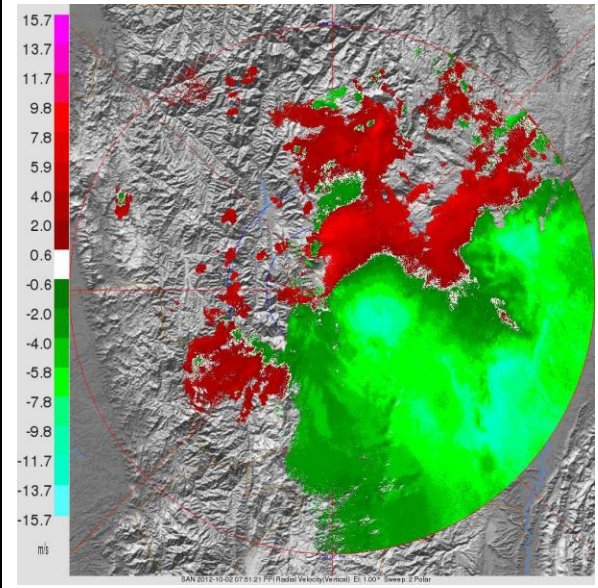

Recorrido del evento en el Valle de Aburrá

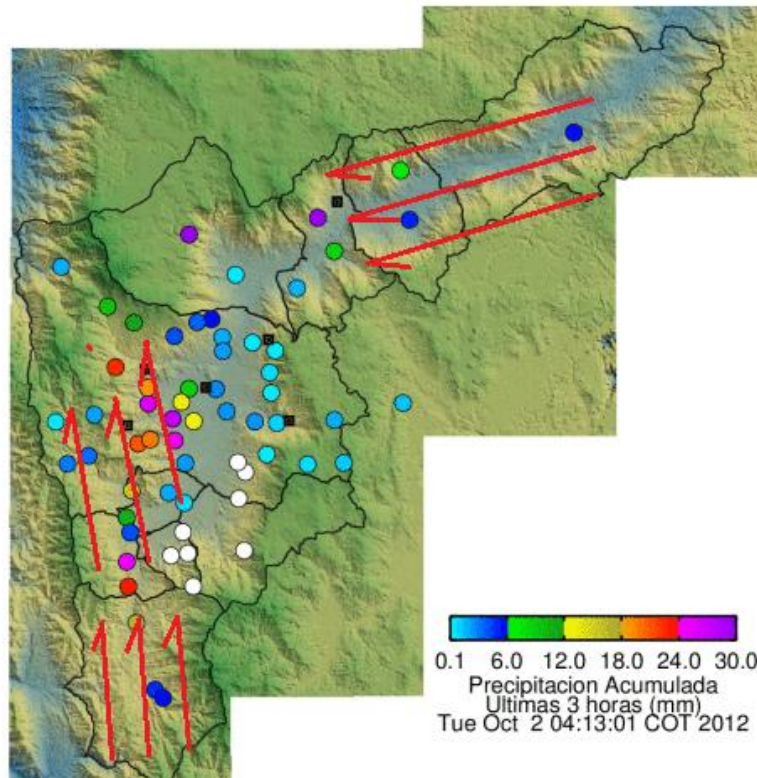

Elaborado por: Julián Sepúlveda Berrío