



Alcaldía de Medellín

Fecha

2014/07/01

Evento N°

506-2014

## REGISTRO DE EVENTOS DE PRECIPITACIÓN

Caracterización de los eventos				Estaciones que registraron el evento						
Fecha Inicio	2014/07/01	Hora Inicio	22:00	N°		Acumulado				
Fecha Fin	2014/07/02	Hora Fin	03:40	70	Indural Km6 Medellin-Bogota	27.4				
Duración Evento	5 horas 40 minutos			38	Casa Cultura La Estrella	25.1				
<b>Mayor intensidad de lluvia</b>				61	Planta de Agua Bocatoma	23.1				
Magnitud	79.2 mm/h	Hora	23:30	63	Las Flores	21.8				
Estación	5. I.E Santa Elena			34	I.E La Doctora	20.8				
Comuna	Santa Elena			64	Ecoparque La Romera	19.6				
<b>Mayor registro de lluvia acumulado</b>				42	Escuela Rural Piedras Gordas	19.3				
Magnitud	27.4 mm			65	I.E Las Lomitas	19.1				
Estación	70. Indural Km6 Medellin-Bogota			50	Universidad CES (Sabaneta)	18				
Comuna	Copacabana			36	Colegio Concejo de Itagui	17.8				
<b>Descripción acerca de la formación del evento</b>				52	Centro Veterinario y de Zootecnia CES	17.3				
<p>El evento es generado por formaciones de naturaleza advectiva provenientes del oriente de la región, dichas formaciones se desplazan en sentido oriente-occidente dentro del Valle de Aburrá.</p>				15	Colegio San Lucas	15.5				
				5	I.E Santa Elena	15.5				
				76	I.E. Fontidueno	14.2				
				210	Telemedellin-Poblado	14.2				
				33	Santa Maria Goretti	14				
				66	I.E San Andres (Sede El Socorro)	14.7				
				26	Escuela Rural El Plan	13.5				
				<b>Descripción del comportamiento</b>				16	I.E Ramon Munera Lopera	12.7
				<p>Las formaciones advectivas ingresan al Valle de Aburrá generando precipitaciones de intensidades medias-altas durante la madrugada. El sistema cubre toda la región moviéndose y disipándose hacia el occidente. Las lluvias no generaron alertas en los niveles del río, los cuales se mantuvieron dentro de los límites de banca llena.</p>				2	Escuela Rural La Verde	12.7
								35	I.E Joaquin Vallejo Arbelaez	12.4
75	Institucion Educativa Rural El Tambo	12.4								
47	Villa Nueva Sede La Luz	12.7								
58	Escuela Luis Javier Garcia Isaza	12								
37	Liceo Fernando Velez	12.4								
57	Escuela la Clara	11.9								
1	Casa de Gobierno Altavista	11.7								
55	I.E Reino de Belgica	11.7								
43	Escuela Rural Quebrada Larga	11.4								
19	Tecnologico Antioquia	11.7								
25	Escuela Rural Astilleros	11.2								
72	Jose Miguel de Restrepo	10.9								

4	I.E Hector Rogelio Montoya	10.9
6	Casa de Cultura Las Estancias	10.7
49	Colegio Latino (Av. Las Palmas)	10.7
67	I.E Juan Echeverry Abad	10.4
7	Escuela Republica de Cuba	10.4
18	Escuela El Salado	10.2
56	I.E Inem Jose Felix de Restrepo Sede Santa Catalina	9.7
41	Comisaria El Poblado	9.7
23	Instituto Jorge Robledo	9.7
31	Colegio Jose Manuel Sierra	9.4
9	Instituto Pedro Justo Berrio	9.4
60	Torre SIATA	9.1
40	I.E Ciro Mendia	9.1
14	Escuela El Triunfo	9.1
71	CEFA	9.1
8	Escuela CEDEPRO	9.1
48	Escuela Rural Santa Angela	8.6
12	I.E Concejo de Medellin	9.1
89	I.E Pedro Nel	8.9
29	Escuela Marina Orth	8.4
44	I.E Villa Turbay	8.4
27	Centro de Salud San Javier La Loma	7.9
39	I.E Pedro Octavio Amado	7.9
81	Bomberos Guayabal	7.6
22	Escuela La Capilla del Rosario	7.6
28	Liceo Salazar y Herrera	7.4
24	I.E Republica de Uruguay	6.9
45	AMVA	7.4
32	Colegio Presbitero Bernardo Montoya	6.6
88	CUIDA Juan Cojo	6.4
54	I.E Juan Maria Cespedes	6.4
30	Salon Social Barbosa	5.1
3	Escuela Rural Yarumalito	8.1
53	Colegio Eduardo Santos	8.6
17	Escuela El Corazon	8.1
10	Escuela Rural El Boqueron	7.4
20	Fundacion Hogares Claret	6.6
21	Escuela Rural San Jose de la Montana	6.6

### Imágenes Reflectividad-Evento

Hora

22:00

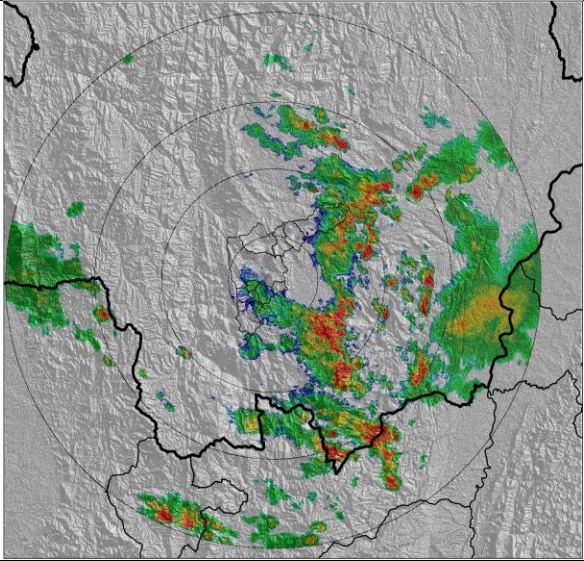

Hora

00:25

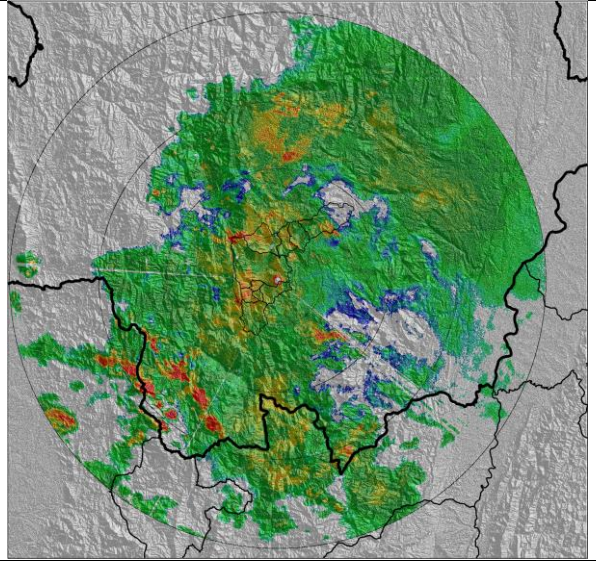

Hora

02:15

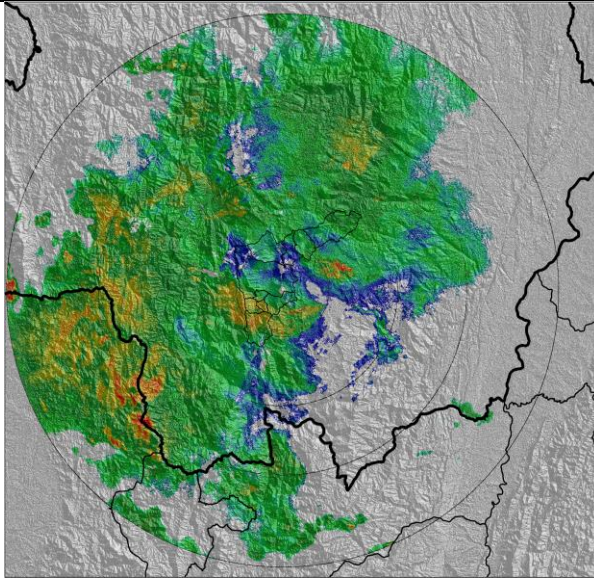

Hora

03:40

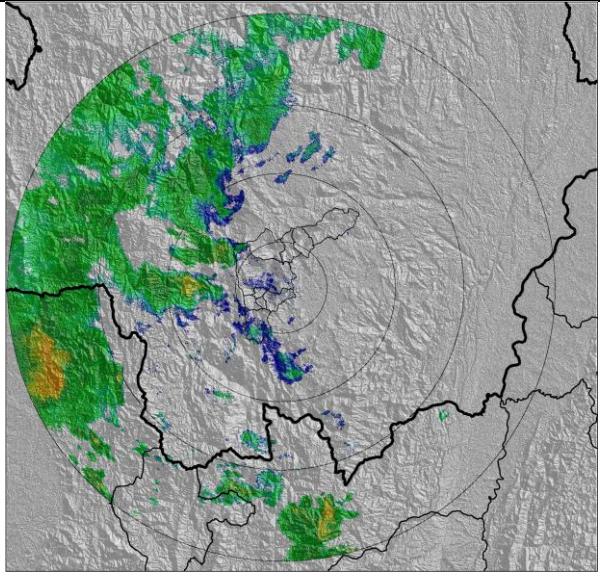



### Recorrido del evento en el Valle de Aburrá

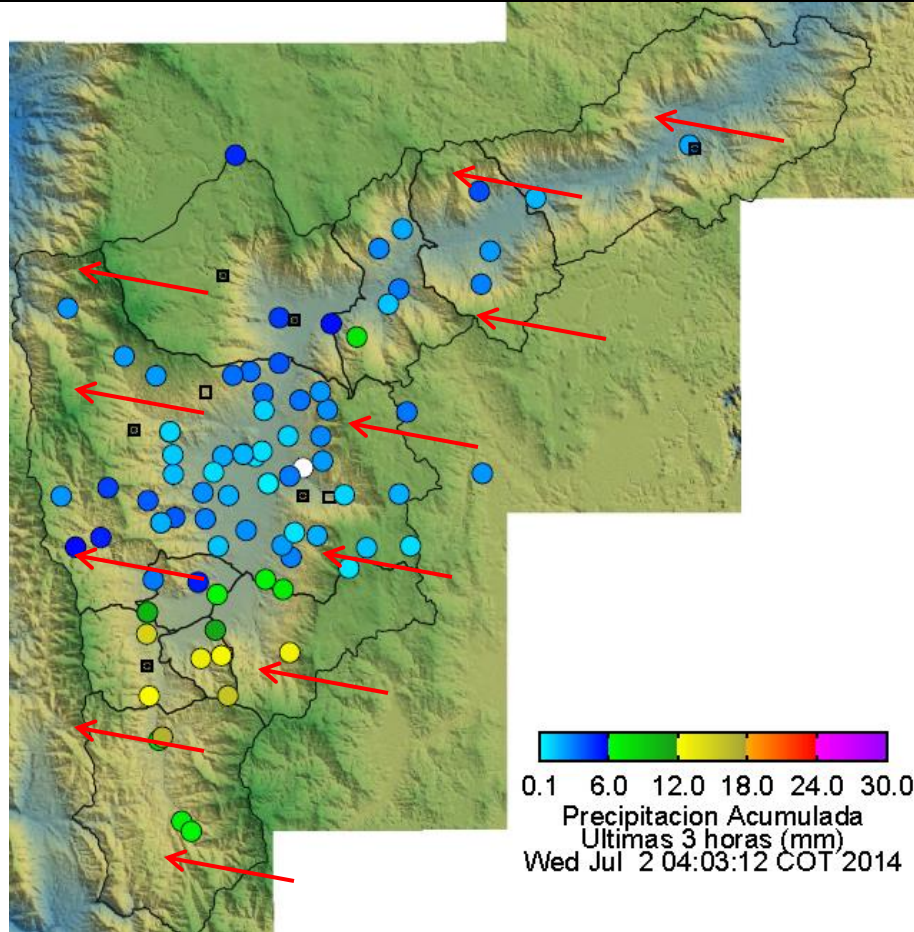

Elaborado por: Katherin Cano

Área Operacional

Sistema de Alerta Temprana

[www.siat.gov.co](http://www.siat.gov.co) / @siatamedellin

eléfono: 4341987 - 4341993

**SIATA** SISTEMA DE ALERTA TEMPRANA DE MEDELLÍN  
ALERTAS AMBIENTALES PARA LA PREVENCIÓN DE DESASTRES

Contrato de Ciencia y Tecnología No. CD 239 de 2012 ejecutado por la Universidad Eafit para el Área Metropolitana del Valle de Aburrá y la Alcaldía de Medellín, con el apoyo de EPM e ISAGEN.