



Alcaldía de Medellín

Fecha: 2014/06/30 Evento N°: 504-2014

REGISTRO DE EVENTOS DE PRECIPITACIÓN

Caracterización de los eventos				Estaciones que registraron el evento		
Fecha Inicio	2014/06/30	Hora Inicio	05:50	N°		Acumulado
Fecha Fin	2014/05/23	Hora Fin	09:30	30	Salon Social Barbosa	16.5
Duración Evento	3 horas 40 minutos			70	Indural Km6 Medellin-Bogota	14
Mayor intensidad de lluvia				47	Villa Nueva Sede La Luz	12.2
Magnitud	44 mm/h	Hora	06:33	66	I.E San Andres (Sede El Socorro)	13.2
Estación	30. Salón Social Barbosa			32	Colegio Presbitero Bernardo Montoya	10.9
Comuna	Barbosa			72	Jose Miguel de Restrepo	10.7
Mayor registro de lluvia acumulado				37	Liceo Fernando Velez	9.4
Magnitud	16.5 mm			76	I.E. Fontidueno	9.4
Estación	30. Salón Social Barbosa			49	Colegio Latino (Av. Las Palmas)	9.1
Comuna	Barbosa			88	CUIDA Juan Cojo	8.6
Descripción acerca de la formación del evento				31	Colegio Jose Manuel Sierra	8.6
El evento es generado por formaciones advectivas provenientes del oriente del departamento, las cuales cubren totalmente el área del Valle de Aburrá.				26	Escuela Rural El Plan	7.9
				89	I.E Pedro Nel	7.6
				7	Escuela Republica de Cuba	7.4
				16	I.E Ramon Munera Lopera	7.4
				75	Institucion Educativa Rural El Tambo	7.4
				14	Escuela El Triunfo	7.1
				55	I.E Reino de Belgica	7.1
				40	I.E Ciro Mendia	6.9
Descripción del comportamiento				41	Comisaria El Poblado	6.9
Las formaciones advectivas se aproximan al área metropolitana desde el oriente generando lluvias de intensidades medias inicialmente en la región norte del Valle. El sistema se expande hacia el centro y sur del área generando lluvias de intensidades medias-bajas. Los niveles del río y quebradas se mantienen dentro de los límites de banca llena sin superar el 60% del nivel.				36	Colegio Concejo de Itagui	6.9
				15	Colegio San Lucas	6.6
				48	Escuela Rural Santa Angela	6.6
				71	CEFA	6.6
				5	I.E Santa Elena	6.6
				1	Casa de Gobierno Altavista	6.6
				35	I.E Joaquin Vallejo Arbelaez	6.4
				9	Instituto Pedro Justo Berrio	6.4
				45	AMVA	6.1
				6	Casa de Cultura Las Estancias	6.1
2	Escuela Rural La Verde	6.1				
20	Fundacion Hogares Claret	5.8				
53	Colegio Eduardo Santos	5.8				
17	Escuela El Corazon	5.6				

	54	I.E Juan Maria Cespedes	5.8
	42	Escuela Rural Piedras Gordas	5.8
	23	Instituto Jorge Robledo	5.8
	24	I.E Republica de Uruguay	5.8
	8	Escuela CEDEPRO	5.6
	22	Escuela La Capilla del Rosario	5.6
	39	I.E Pedro Octavio Amado	5.6
	60	Torre SIATA	5.3
	12	I.E Concejo de Medellin	5.3
	19	Tecnologico Antioquia	5.3
	210	Teled Medellin-Poblado	5.3
	28	Liceo Salazar y Herrera	5.3

Imágenes Reflectividad Evento

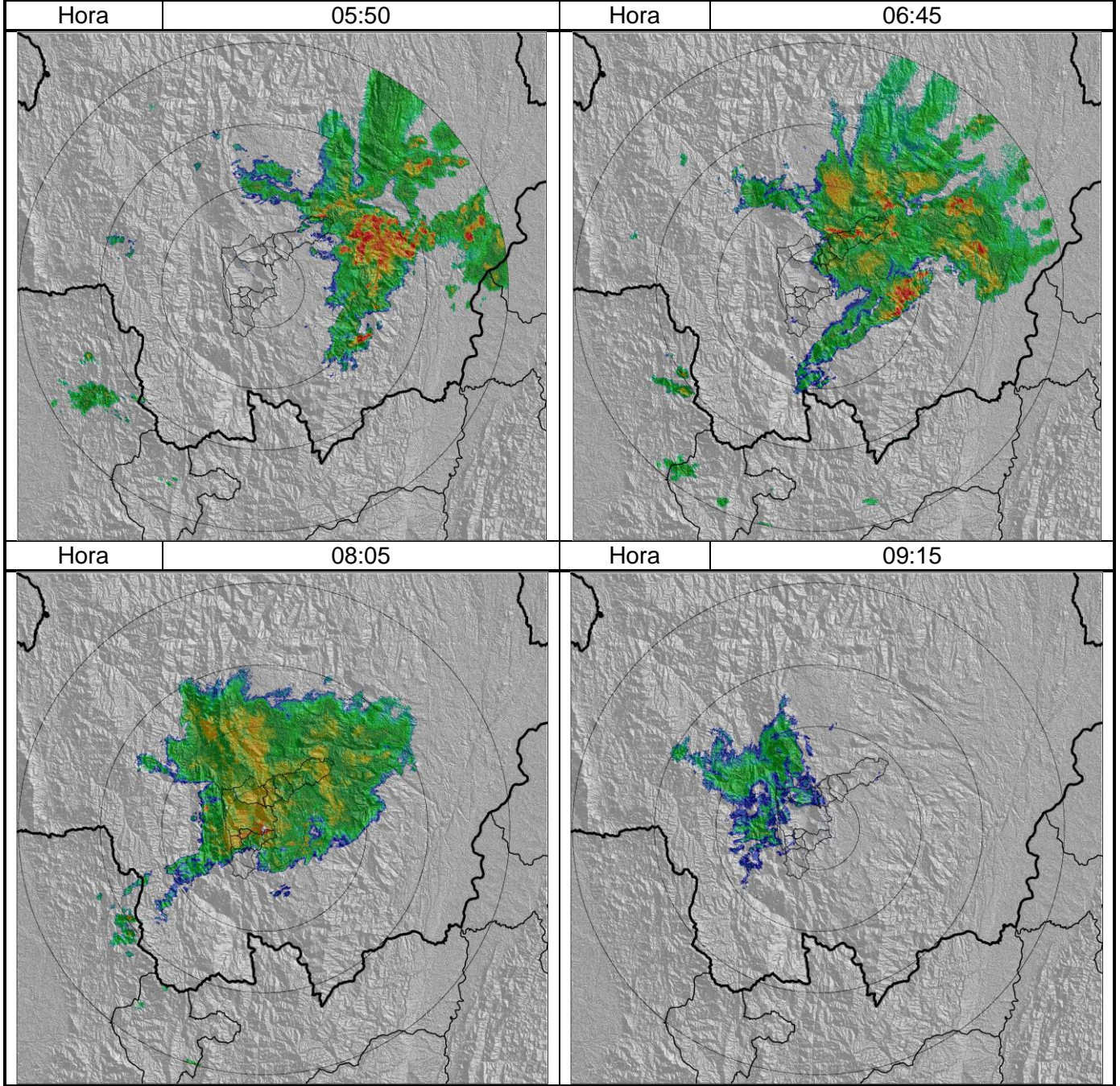

+

Recorrido del evento en el Valle de Aburrá

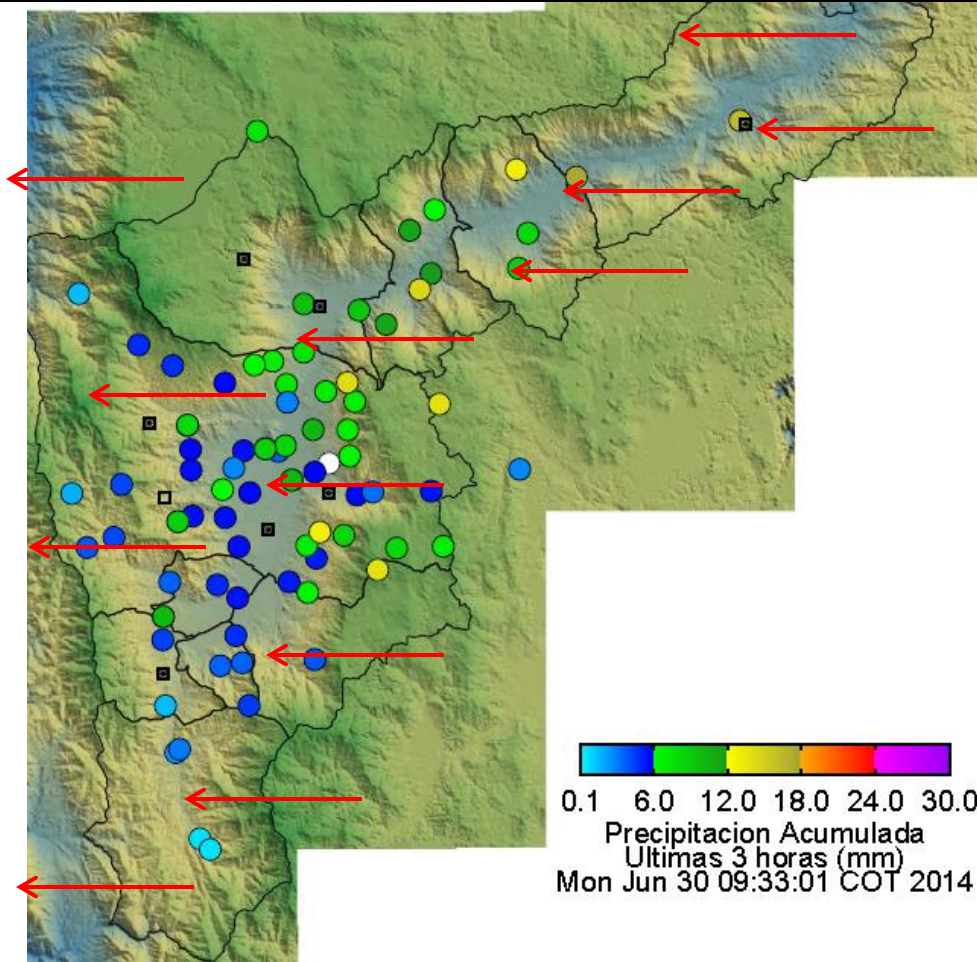

Elaborado por: Katherin Cano
Área Operacional
Sistema de Alerta Temprana
www.siat.gov.co / @siatamedellin
eléfono: 4341987 - 4341993

SIATA SISTEMA DE ALERTA TEMPRANA DE MEDELLÍN
ALERTAS AMBIENTALES PARA LA PREVENCIÓN DE DESASTRES

Contrato de Ciencia y Tecnología No. CD 239 de 2012 ejecutado por la Universidad Eafit para el Área Metropolitana del Valle de Aburrá y la Alcaldía de Medellín, con el apoyo de EPM e ISAGEN.