



Alcaldía de Medellín

Fecha

2014-06-25

Evento N° 503

503-2014

REGISTRO DE EVENTOS DE PRECIPITACIÓN

| Caracterización de los eventos | | | | Estaciones que registraron el evento | | |
|--|----------------------------------|-------------|-------|--------------------------------------|------------------------------------|-----------|
| Fecha Inicio | 2014-06-25 | Hora Inicio | 13:20 | N° | Nombre de la Estación | Acumulado |
| Fecha Fin | 2014-06-25 | Hora Fin | 21:30 | 66 | I.E San Andres (Sede El Socorro) | 43.9 |
| Duración Evento | 8 horas 10 min | | | 204 | Parque de las Aguas | 43.1 |
| Mayor intensidad de lluvia. | | | | 82 | I.E José Manuel Caicedo | 38.5 |
| Magnitud | 86.4 mm/hora | | | 30 | Salon Social Barbosa | 38.1 |
| Estación | 16. I. E Ramón Múnera Lopera | | | 70 | Indural Km6 Medellín-Bogota | 30.2 |
| Municipio | 3. Manrique | | | 83 | Centro de Salud San Javier La Loma | 29.6 |
| Mayor registro de lluvia acumulado | | | | 68 | Jardín Botánico | 29.5 |
| Magnitud | 43.9 mm | | | 201 | Torre SIATA | 29.3 |
| Estación | I.E San Andres (Sede El Socorro) | | | 55 | I.E Reino de Belgica | 26.4 |
| Municipio | Girardota | | | 16 | I.E Ramon Munera Lopera | 25.7 |
| Descripción acerca de la formación del evento | | | | 205 | Santa Elena-Radar | 25.2 |
| Varios sistemas convectivos formados en el oriente se transportan hacia el occidente y luego se unen con un gran sistema advectivo. | | | | 40 | I.E Ciro Mencia | 25.1 |
| | | | | 7 | Escuela Republica de Cuba | 23.1 |
| | | | | 24 | I.E Republica de Uruguay | 22.6 |
| | | | | 51 | Represa La Garcia | 22.4 |
| | | | | 61 | Planta de Agua Bocatoma | 22.4 |
| | | | | 57 | Escuela la Clara | 21.6 |
| | | | | 59 | ISAGEN | 21.5 |
| Descripción del comportamiento | | | | 43 | Escuela Rural Quebrada Larga | 21.3 |
| Los sistemas convectivos viajan hacia el occidente pasando sobre el valle de aburrá, generando precipitaciones de intensidades altas, luego el gran sistema convectivo genera precipitaciones de menor intensidad sobre todo el Valle de Aburrá. | | | | 14 | Escuela El Triunfo | 21.3 |
| | | | | 31 | Colegio Jose Manuel Sierra | 21.1 |
| | | | | 48 | Escuela Rural Santa Angela | 21.1 |
| | | | | 76 | I.E. Fontidueno | 20.8 |
| | | | | 60 | Torre SIATA | 20.8 |
| | | | | 84 | Escuela CEDEPRO | 20.3 |
| | | | | 58 | Escuela Luis Javier Garcia Isaza | 20.1 |

| | | | |
|--|-----|---|------|
| | 23 | Instituto Jorge Robledo | 20.1 |
| | 64 | Ecoparque La Romera | 19.8 |
| | 203 | UNAL-Sede Agronomía | 19.8 |
| | 12 | I.E Concejo de Medellín | 19.6 |
| | 75 | Institucion Educativa Rural El Tambo | 19.6 |
| | 25 | Escuela Rural Astilleros | 19.1 |
| | 72 | Jose Miguel de Restrepo | 18.8 |
| | 28 | Liceo Salazar y Herrera | 18.5 |
| | 18 | Escuela El Salado | 18 |
| | 89 | I.E Pedro Nel | 18 |
| | 11 | Escuela Rural Fabio Zuluaga | 18 |
| | 29 | Escuela Marina Orth | 17.8 |
| | 32 | Colegio Presbitero Bernardo Montoya | 17.8 |
| | 26 | Escuela Rural El Plan | 17.5 |
| | 45 | AMVA | 17.5 |
| | 38 | Casa Cultura La Estrella | 17.3 |
| | 33 | Santa Maria Goretti | 17.3 |
| | 88 | CUIDA Juan Cojo | 17 |
| | 1 | Casa de Gobierno Altavista | 17 |
| | 3 | Escuela Rural Yarumalito | 17 |
| | 36 | Colegio Concejo de Itagui | 16.8 |
| | 74 | Edificio Gaspar de Rodas - Bello | 16.5 |
| | 47 | Villa Nueva Sede La Luz | 16.5 |
| | 71 | CEFA | 16.3 |
| | 9 | Instituto Pedro Justo Berrio | 16.3 |
| | 65 | I.E Las Lomitas | 16 |
| | 42 | Escuela Rural Piedras Gordas | 16 |
| | 73 | Ciudadela Educativa La Vida | 15.7 |
| | 2 | Escuela Rural La Verde | 15.5 |
| | 34 | I.E La Doctora | 15.5 |
| | 4 | I.E Hector Rogelio Montoya | 15.3 |
| | 52 | Centro Veterinario y de Zootecnia CES | 15.2 |
| | 37 | Liceo Fernando Velez | 15 |
| | 8 | Escuela CEDEPRO | 15 |
| | 50 | Universidad CES (Sabaneta) | 15 |
| | 35 | I.E Joaquin Vallejo Arbelaez | 15 |
| | 5 | I.E Santa Elena | 14.7 |
| | 54 | I.E Juan Maria Cespedes | 14.5 |
| | 41 | Comisaria El Poblado | 14.2 |
| | 56 | I.E Inem Jose Felix de Restrepo Sede Santa Catalina | 14.2 |
| | 22 | Escuela La Capilla del Rosario | 14.2 |
| | 49 | Colegio Latino (Av. Las Palmas) | 14 |
| | 210 | Telemedellin-Poblado | 13.7 |
| | 46 | I.E La Milagrosa | 13.7 |
| | 63 | Las Flores | 13.5 |
| | 15 | Colegio San Lucas | 13 |
| | 39 | I.E Pedro Octavio Amado | 13 |
| | 67 | I.E Juan Echeverry Abad | 12.4 |
| | 6 | Casa de Cultura Las Estancias | 12.2 |
| | 19 | Tecnologico Antioquia | 11.9 |
| | 44 | I.E Villa Turbay | 10.7 |

Evolución del evento: Imágenes Reflectividad Filtrada

Hora: 13:19

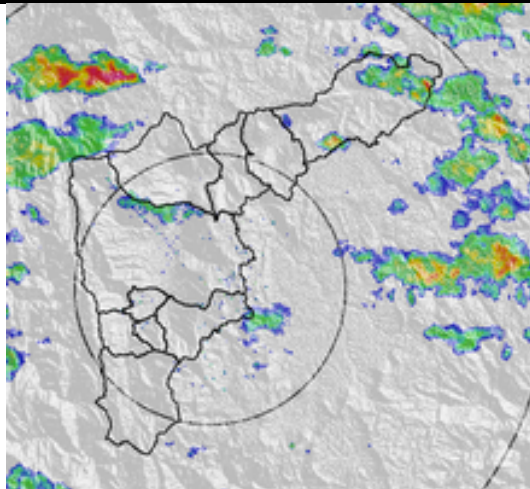

Hora: 14:08

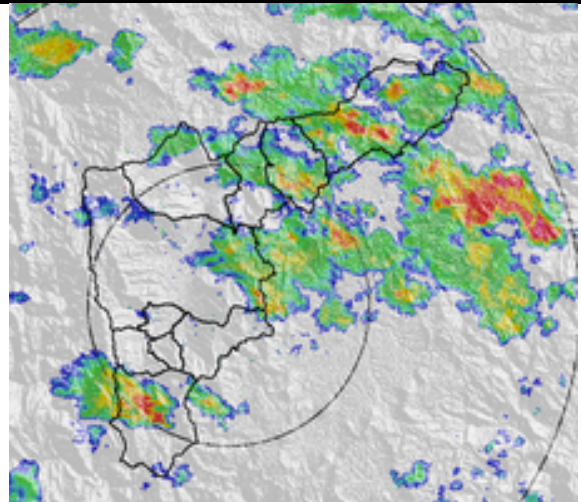

Hora: 14:34

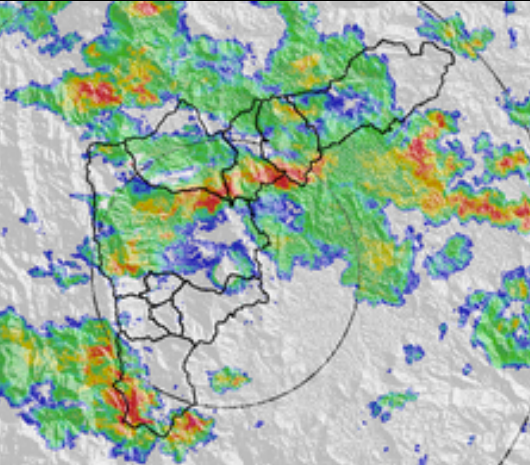

Hora: 15:05

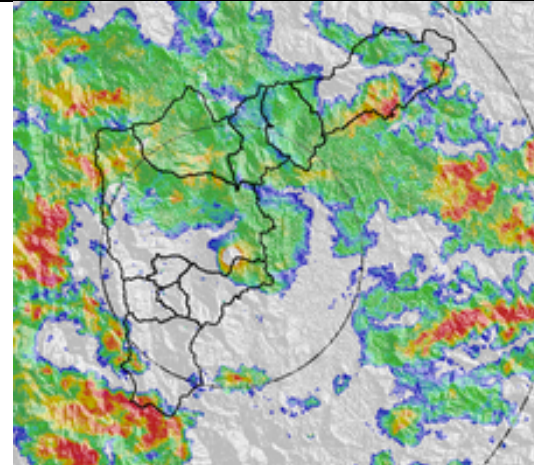

Hora: 15:31

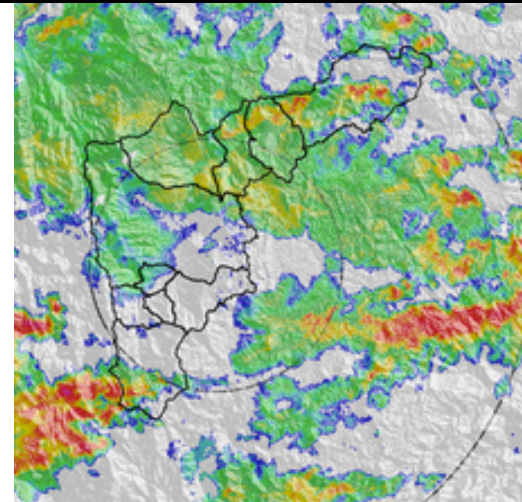

Hora: 16:02

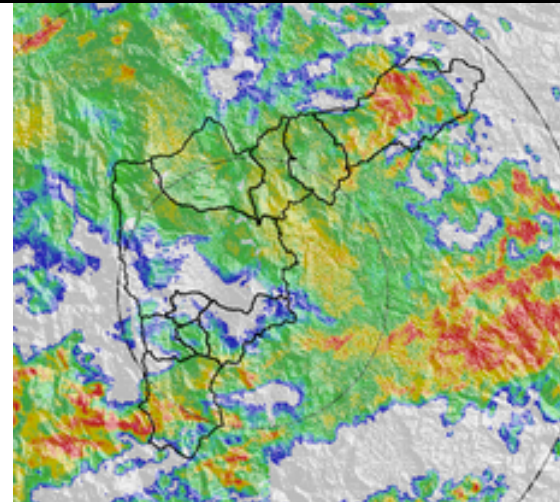

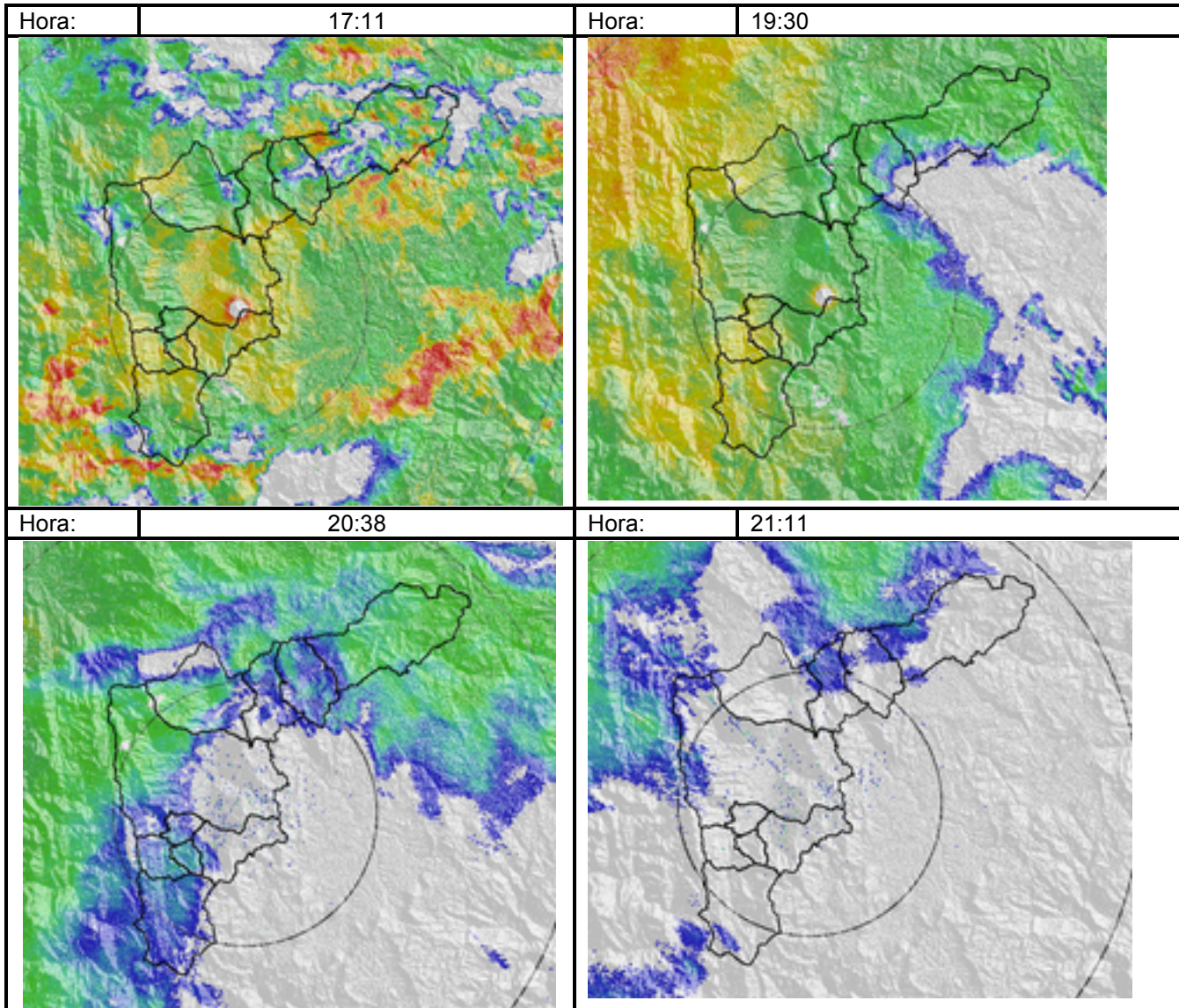

Recorrido del evento en el Valle de Aburrá

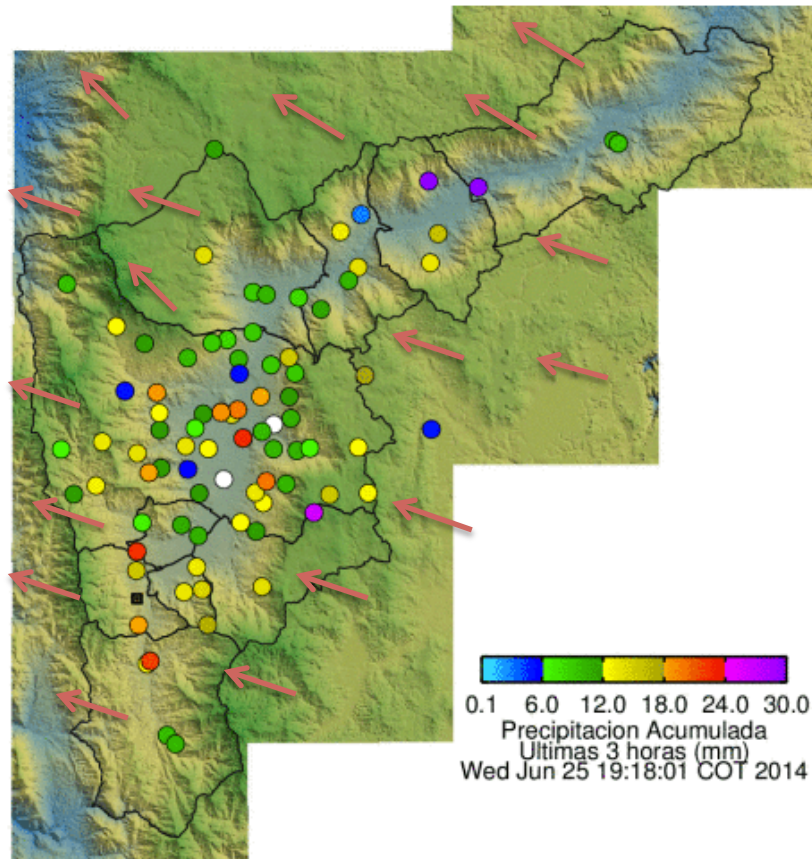

Elaborado por: Carlos Mario Cuervo López
Área Operacional
Sistema de Alerta Temprana
www.siat.gov.co / @siatamedellin
Teléfono: 4341987 - 4341993

SIATA SISTEMA DE ALERTA TEMPRANA DE MEDELLÍN
ALERTAS AMBIENTALES PARA LA PREVENCIÓN DE DESASTRES

Contrato de Ciencia y Tecnología No. CD 239 de 2012 ejecutado por la Universidad Eafit para el Área Metropolitana del Valle de Aburrá y la Alcaldía de Medellín, con el apoyo de EPM e ISAGEN.