

		 	
<b>Fecha</b>	2012/09/24	<b>Evento N°</b>	50
<b>REGISTRO DE EVENTOS DE PRECIPITACIÓN</b>			

Caracterización de los eventos				Estaciones que registraron el evento		
Fecha Inicio	2012/09/24	Hora Inicio	13:30	N°		Acumulado
Fecha Fin	2012/09/24	Hora Fin	17:00	40	I.E. Ciro Mendía	29,2
Duración Evento	3 horas 30 min			4	I.E. Héctor Rogelio Montoya	27,3
<b>Mayor intensidad de lluvia</b>				16	I.E. Ramón Munera Lopera.	27,2
Magnitud	126 mm/h	Hora	15:00	45	AMVA	22,9
Estación	4. I.E. Héctor Rogelio Montoya			23	Instituto Jorge Robledo	22,3
Comuna	50. Palmitas			35	I.E. Joaquín Vallejo Arbeláez	19,3
<b>Mayor registro de lluvia acumulada</b>				24	I.E. República de Uruguay	18,3
Magnitud	29,2 mm			52	Centro Veterinario y zootecnia CES	17,0
Estación	40. I.E. Ciro Mendía			28	Liceo Salazar y herrera	17,0
Comuna	2. Santa Cruz			17	Escuela El Corazón	17,0
<b>Descripción acerca de la formación del evento</b>				55	I.E. Reino de Bélgica	17,0
<p>Contiguo al evento anterior, en el sur se reintensifica y avanza hacia el centro del Valle. Mientras que en el oriente del Valle de Aburrá se empieza formar un sistema de forma paralela. El evento del sur es registrado por el sistema de estaciones pluviométricas aproximadamente a la 1:30 pm, mientras que el evento que nace en el oriente se registra alrededor de las 3pm.</p>				12	I.E. Concejo de Medellín.	16,5
				7	Escuela República de Cuba	15,5
				53	Colegio Eduardo Santos	15,2
				27.	Centro de salud San Javier La Loma	15,0
				57	Escuela La Clara	12,7
				50.	Universidad CES Sabaneta.	10,2
				15.	Colegio San Lucas	7,9
				64.	Ecoparque La Romera	7,4
<b>Descripción del comportamiento</b>				33	Santa María Goretti	7,4
<p>El evento que comienza en el sur se desplaza en dirección norte sur y se disipa en el centro del Valle. El evento del oriente se desplaza en dirección oriente-occidente.</p>				34	I.E. La Doctora	7,1

### Evolución del evento: Imágenes Reflectividad Filtrada

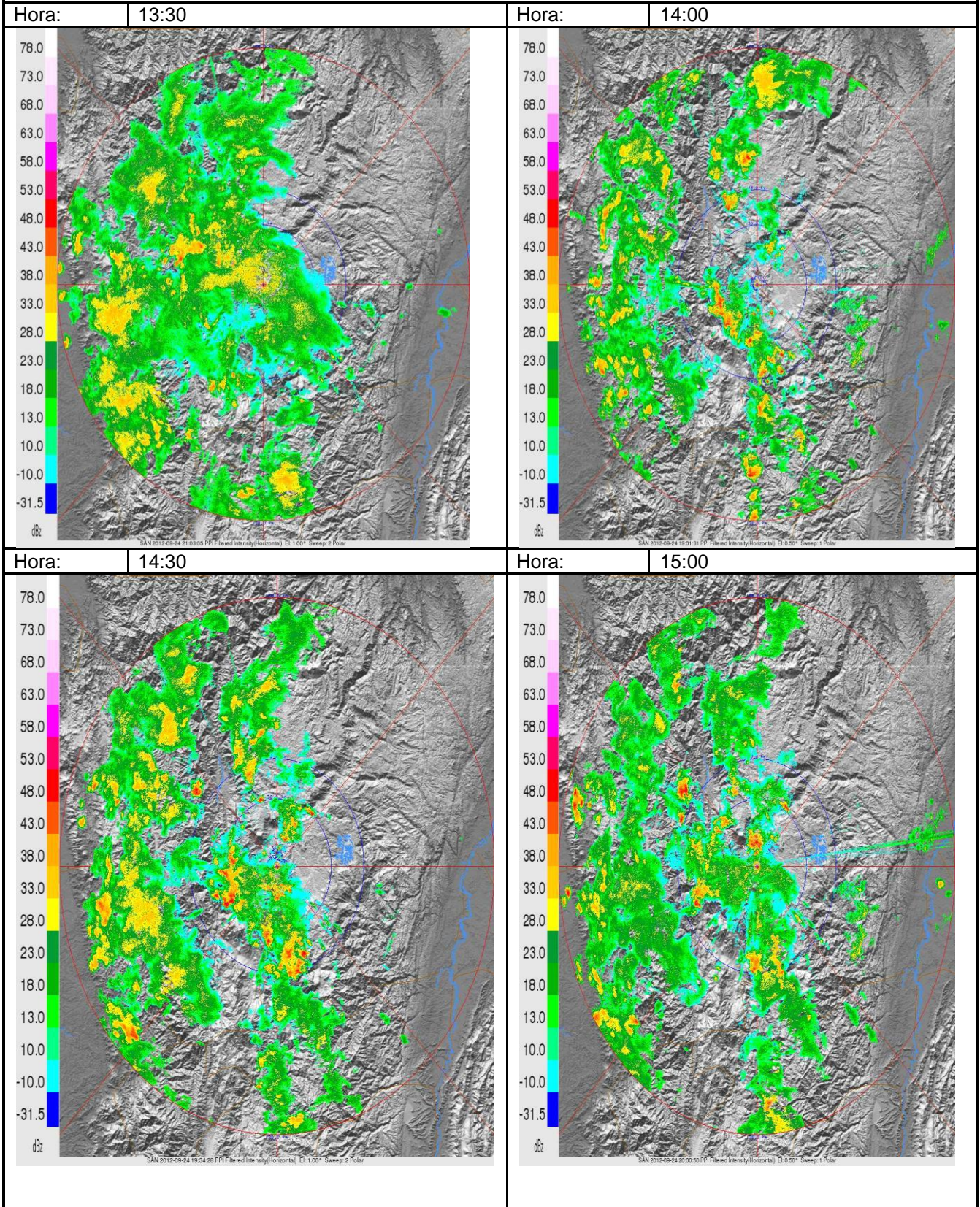

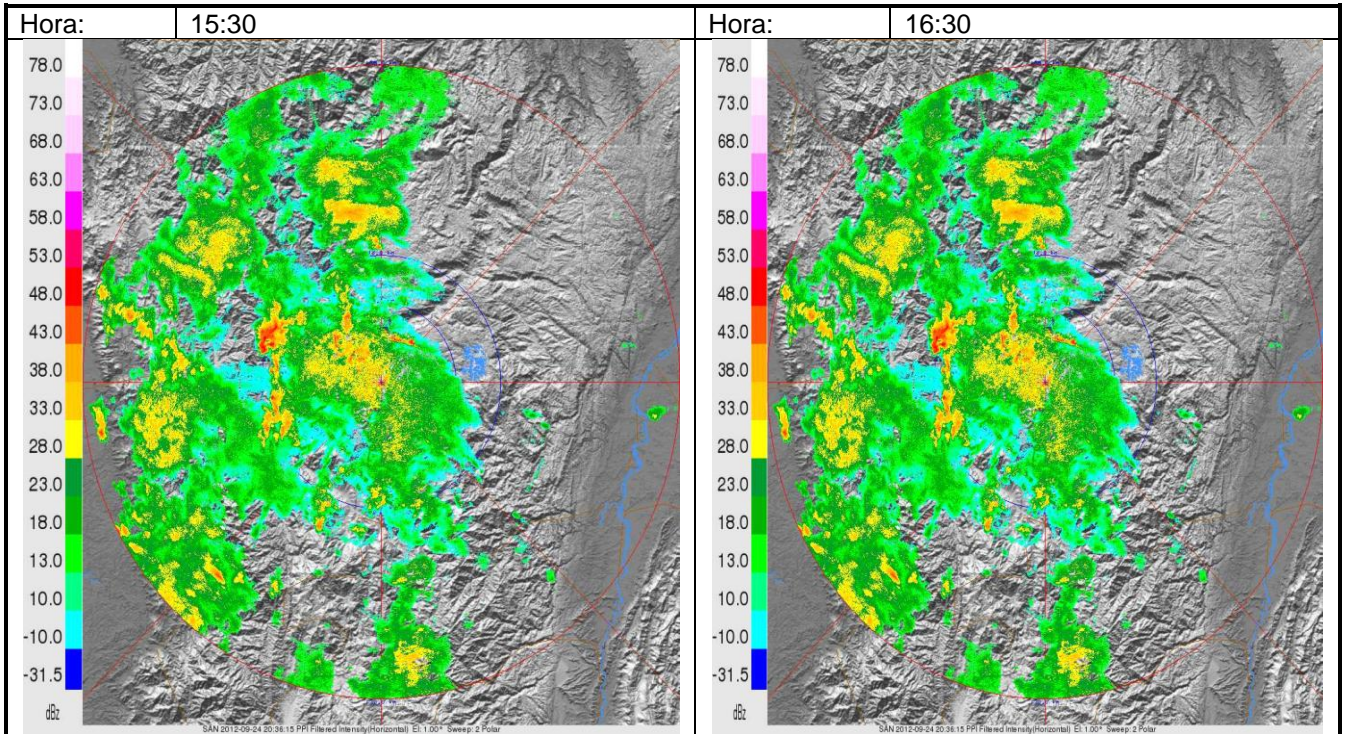

**Recorrido del evento en el Valle de Aburrá**

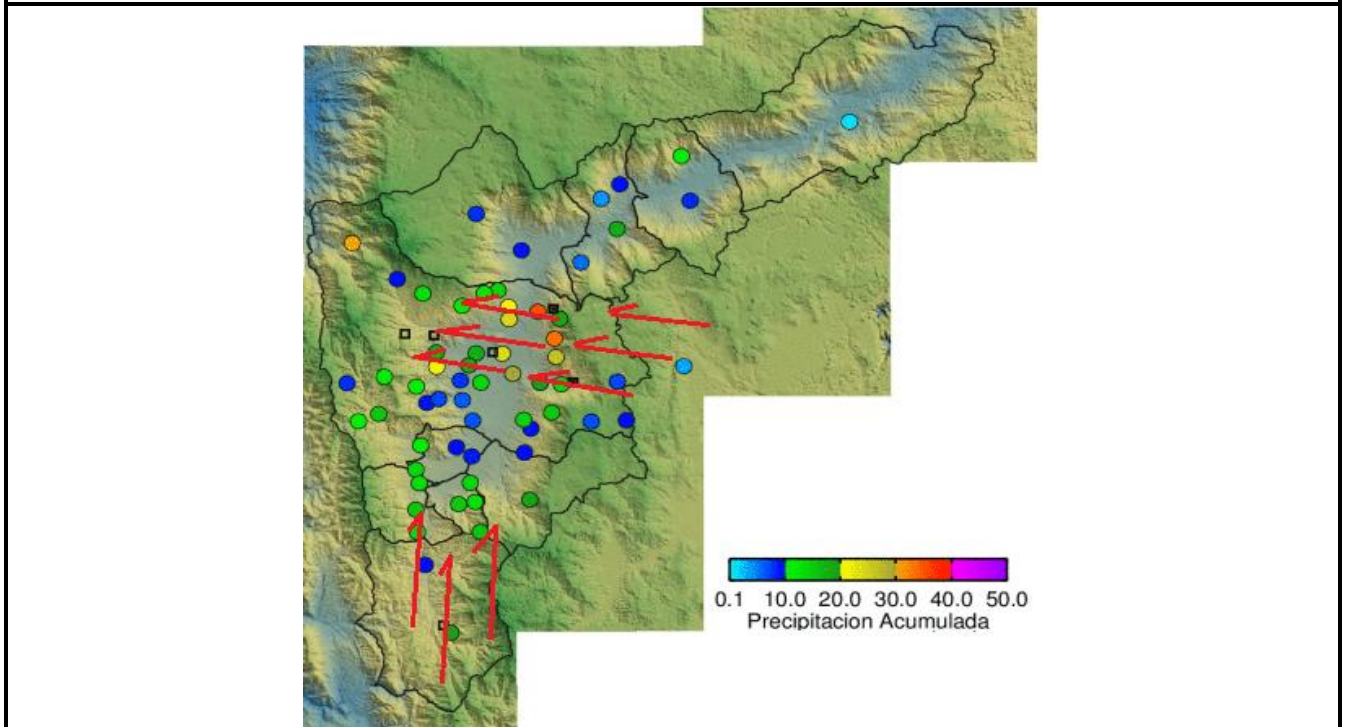

Elaborado por: Julián Sepúlveda Berrío