

		 	
<b>Fecha</b>	2012/09/24	<b>Evento N°</b>	49
<b>REGISTRO DE EVENTOS DE PRECIPITACIÓN</b>			

Caracterización de los eventos				Estaciones que registraron el evento		
Fecha Inicio	2012/09/24	Hora Inicio	11:15	N°		Acum
Fecha Fin	2012/09/24	Hora Fin	13:30	46	I.E. La Milagrosa	11,7 mm
Duración Evento	2 horas 15 min			57	Escuela La Clara	9,0 mm
<b>Mayor intensidad de lluvia</b>				49	Colegio Latino (av. Las Palmas)	7,1 mm
Magnitud	56,4 mm/h	Hora	12:00	62	Gimnasio Cantabria	6,9 mm
Estación	46. I.E. Ramón Munera Lopera.			61	. Planta de agua Bocatoma	6,9 mm
Comuna				06	Casa de la cultura Las Estancias	6,1 mm
<b>Mayor registro de lluvia acumulado</b>				41	Comisaria El Poblado	6,1 mm
Magnitud	11,7 mm			35	IE Joaquín Vallejo Arbeláez.	6,1 mm
Estación	46. I.E. La Milagrosa			34	IE La Doctora	5,8 mm
Comuna				18	Escuela El Salado	5,8 mm
<b>Descripción acerca de la formación del evento</b>				38	Alcaldía La Estrella	5,1 mm
El evento se compone de tres sistemas que se forman dentro del Valle de Aburrá y generan precipitaciones muy localizadas. El primero de ellos genera en oriente del Valle y es registrado aproximadamente a las 11:15 am.				46	I.E. Ramón Munera Lopera.	4,6 mm
				05	I.E Santa Elena	3,8 mm
<b>Descripción del comportamiento</b>						
El evento que se forma en el oriente avanza hacia el centro y se subdivide en dos mientras avanza hacia el occidente. Mientras hacia el sur se forma un evento a las 12:45 que se intensifica aproximadamente a la 13:15.						

### Evolución del evento: Imágenes Reflectividad Filtrada

Hora: 11:30

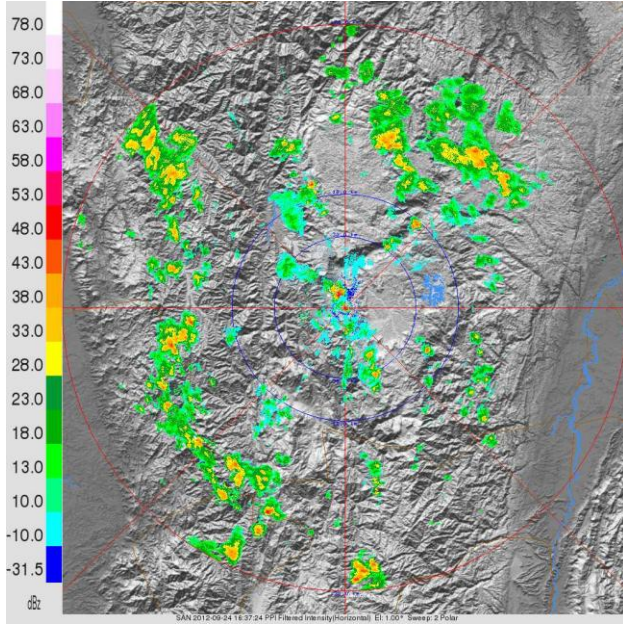

Hora: 12:03

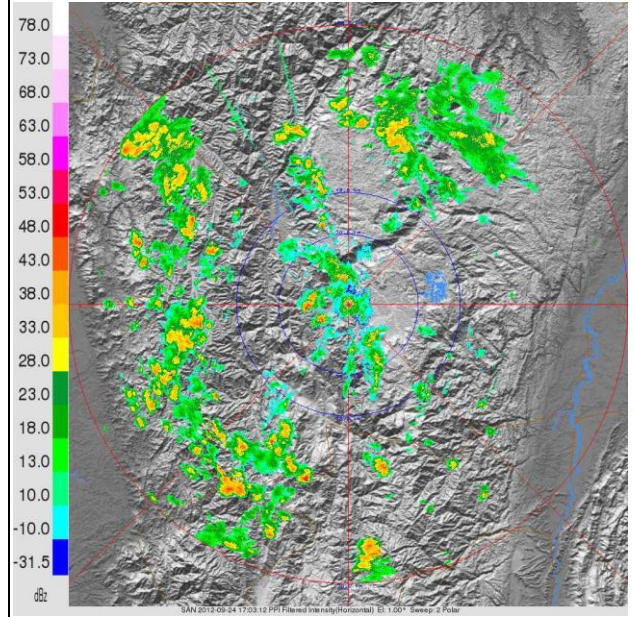

Hora: 12:30

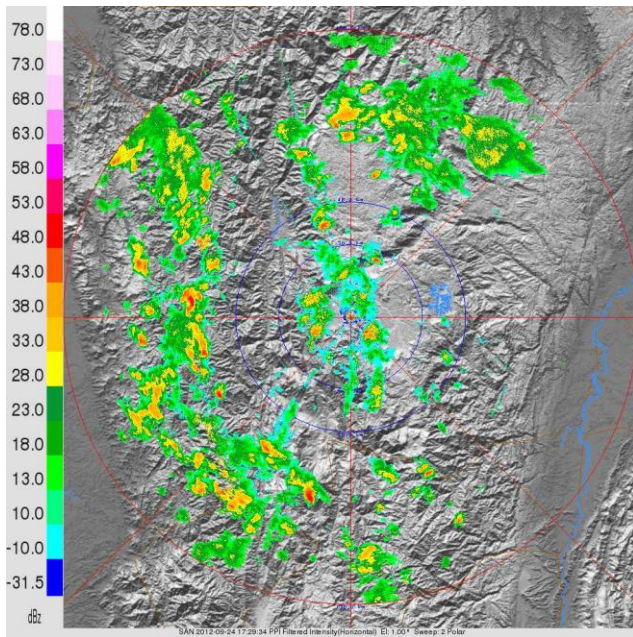

Hora: 13:00

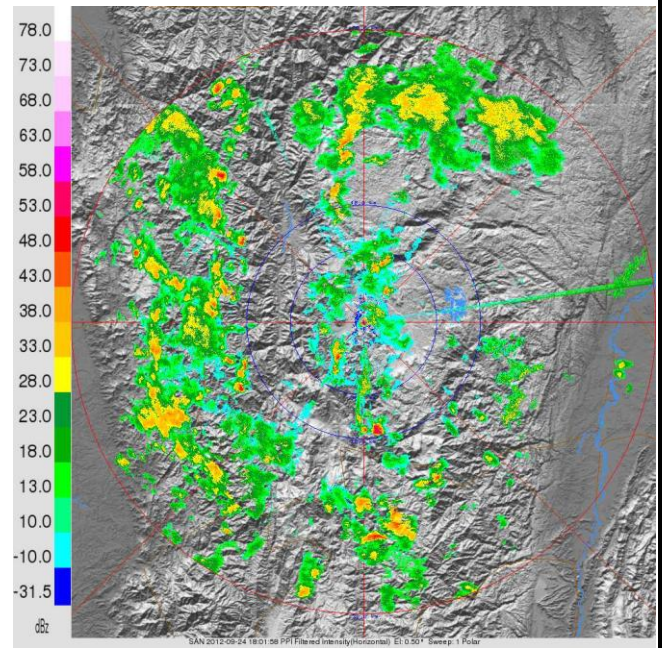



Hora: 13:15

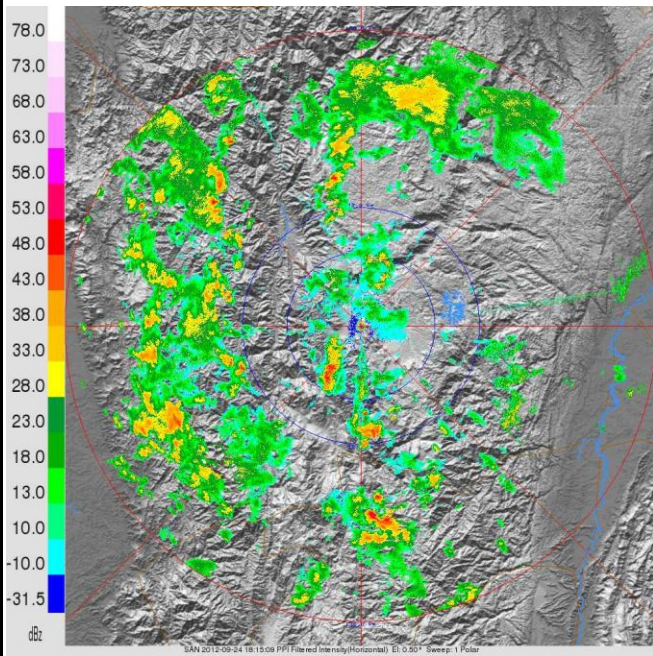

(Vel. Redial \_ hora:12:48)

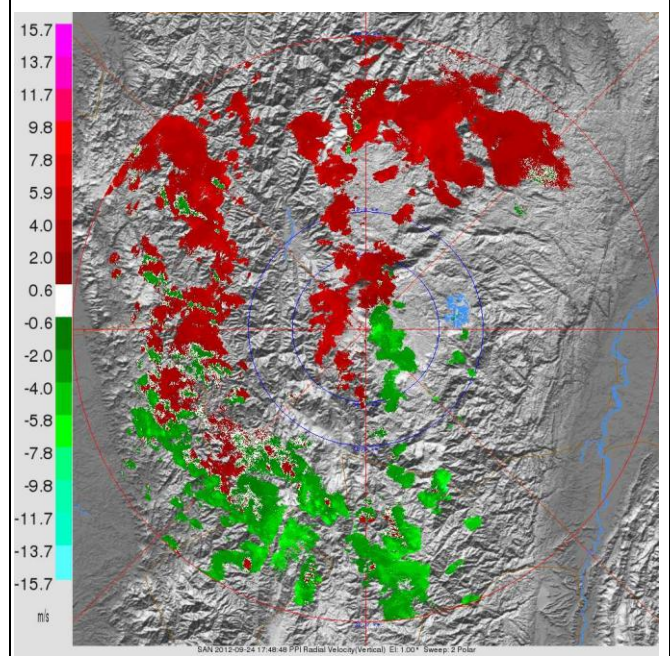

Elaborado por: Julián Sepúlveda Berrío