

Evolución del evento: Imágenes Reflectividad Filtrada

Hora: 15:04

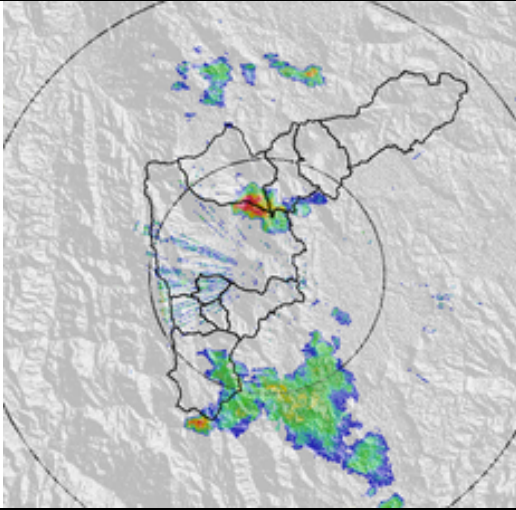

Hora: 15:48

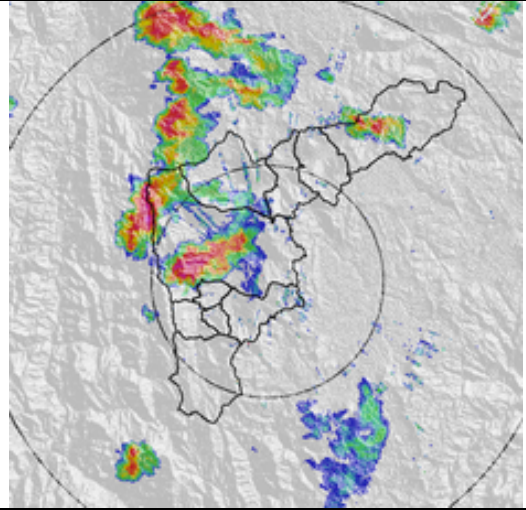

Hora: 16:29

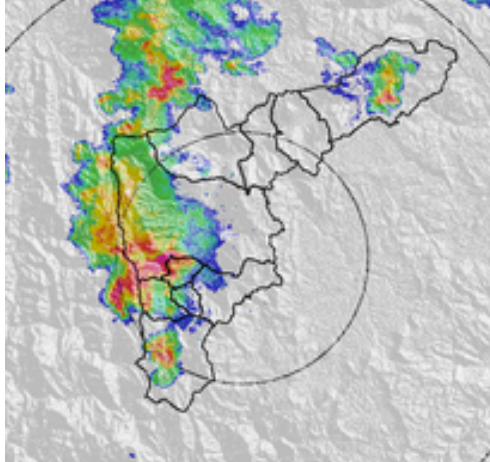

Hora: 17:15

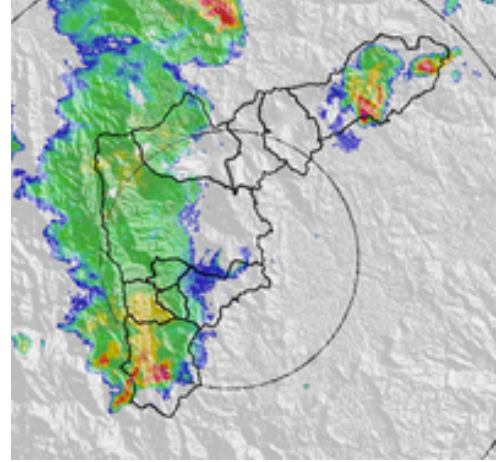

Hora: 18:26

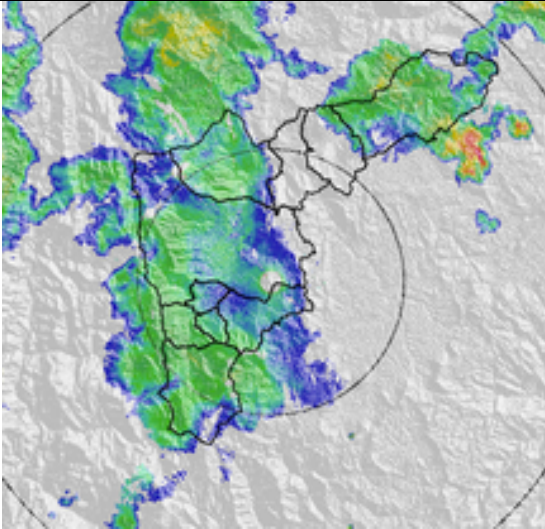

Hora: 19:10

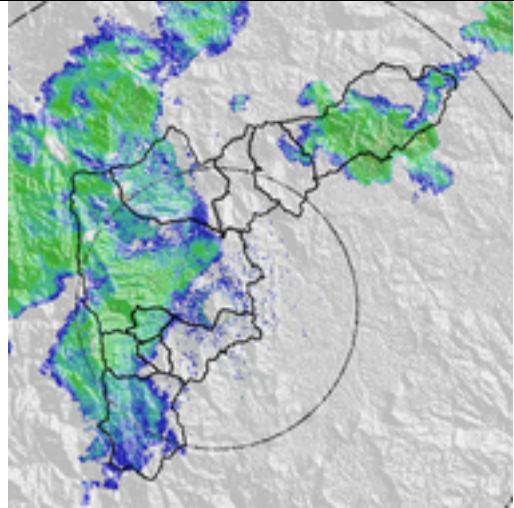

RESUMEN REGISTROS DE NIVEL

Estación	Banca llena	Nivel base medio	Pico de la hidrógrafa	Hora	% Banca llena
94. Puente La Aguacatala	235 cm	83 cm	110 cm	17:25	47 %
108. Santa Rita- San Antonio de Prado	265 cm	190 cm	230 cm	16:45	87 %

Gráfica series de Nivel

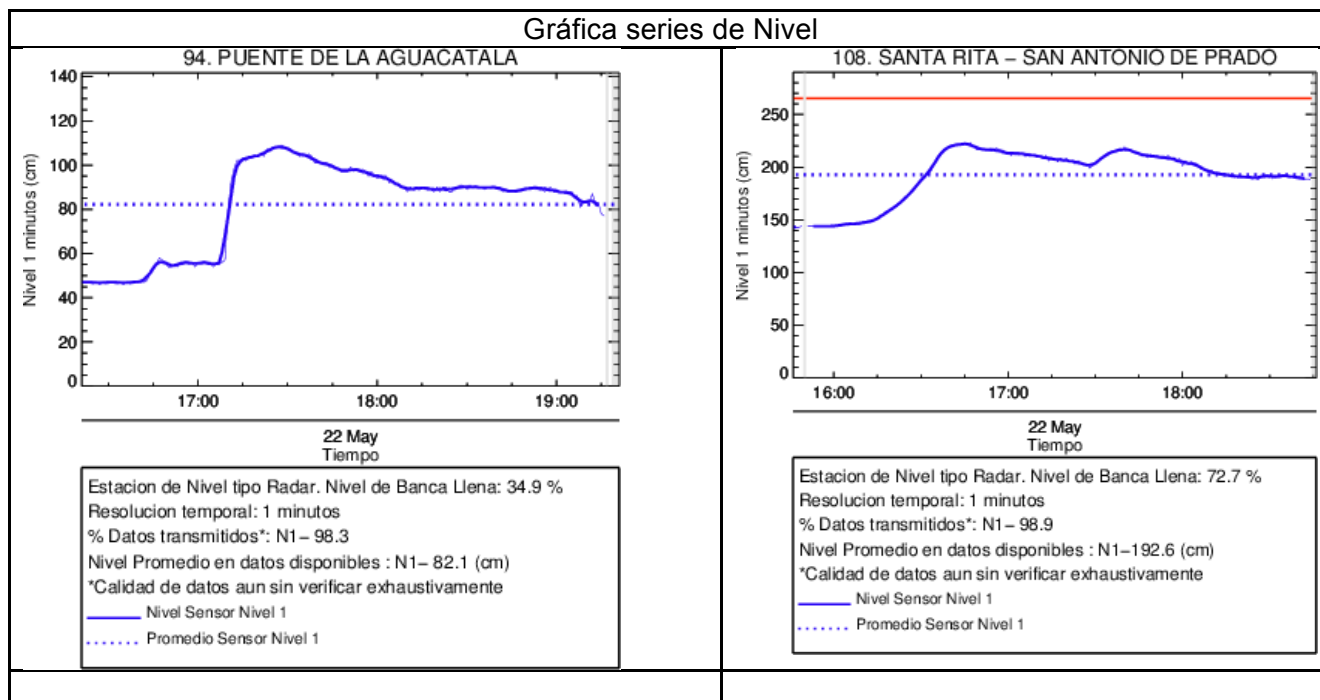

Recorrido del evento en el Valle de Aburrá

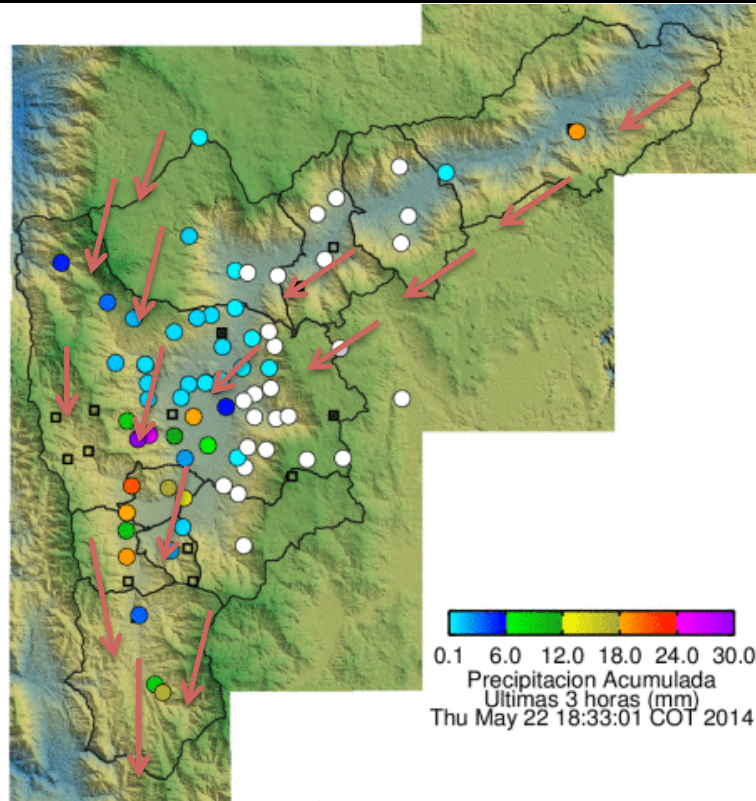

Elaborado por: Carlos Mario Cuervo López
Área Operacional
Sistema de Alerta Temprana
www.siat.gov.co / @siatamedellin
Teléfono: 4341987 - 4341993

SIATA SISTEMA DE ALERTA TEMPRANA DE MEDELLÍN
ALERTAS AMBIENTALES PARA LA PREVENCIÓN DE DESASTRES

Contrato de Ciencia y Tecnología No. CD 239 de 2012 ejecutado por la Universidad Eafit para el Área Metropolitana del Valle de Aburrá y la Alcaldía de Medellín, con el apoyo de EPM e ISAGEN.