



Alcaldía de Medellín

Fecha

2014-03-02

Evento N°

435-2014

## REGISTRO DE EVENTOS DE PRECIPITACIÓN

Caracterización de los eventos				Estaciones que registraron el evento		
Fecha Inicio	2014-03-02	Hora Inicio	15:10	N°	Nombre de la Estación	Acumulado
Fecha Fin	2014-03-02	Hora Fin	18:20	08	Escuela CEDEPRO	24.6
Duración Evento	3 horas y 10 minutos			52	Centro Veterinario y de Zootecnia CES	24.4
<b>Mayor intensidad de lluvia</b>				50	Universidad CES (Sabaneta)	17.5
Magnitud	90 mm/hr	Hora	16:28	36	Colegio Concejo de Itagui	16.5
Estación	8. Escuela CEDEPRO			01	Casa de Gobierno Altavista	14.2
Comuna	70. Altavista			39	I.E Pedro Octavio Amado	12.2
<b>Mayor registro de lluvia acumulada</b>				38	Casa Cultura La Estrella	11.2
Magnitud	24.6			34	I.E La Doctora	10.9
Estación	8. Escuela CEDEPRO			29	Escuela Marina Orth	10.2
Comuna	70. Altavista			10	Escuela Rural El Boqueron	8.6
<b>Descripción acerca de la formación del evento</b>				64	Ecoparque La Romera	7.6
Se forma un sistema de naturaleza convectiva en los municipios del norte del Valle de Aburrá.						
<b>Descripción del comportamiento</b>						
El sistema viaja hacia el sur-oriente del Valle dando lugar a lluvias de intensidades medias y altas en Bello, los corregimientos y barrios del occidente de Medellín, La estrella, Sabaneta, Envigado, Itagú y Caldas.						

### Evolución del evento: Imágenes Reflectividad Filtrada

Hora: 15:13

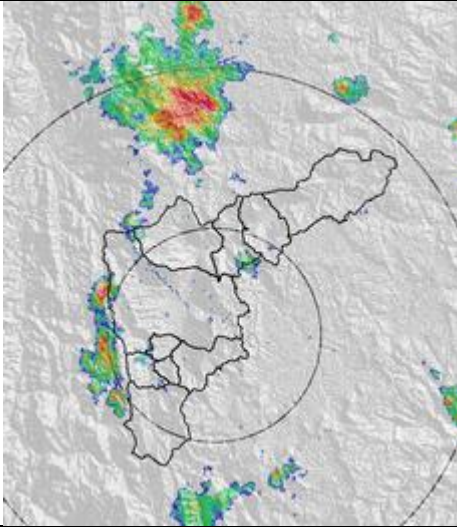

Hora: 15:53

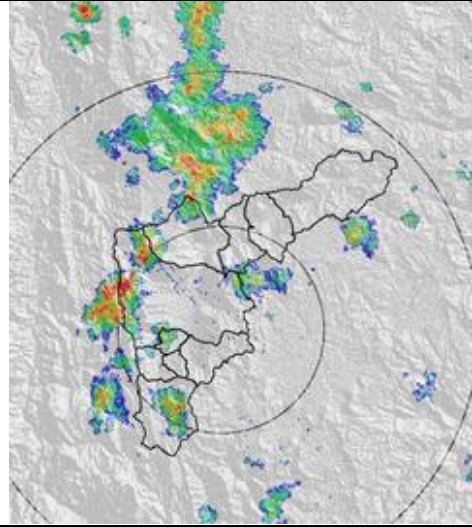

Hora: 16:50

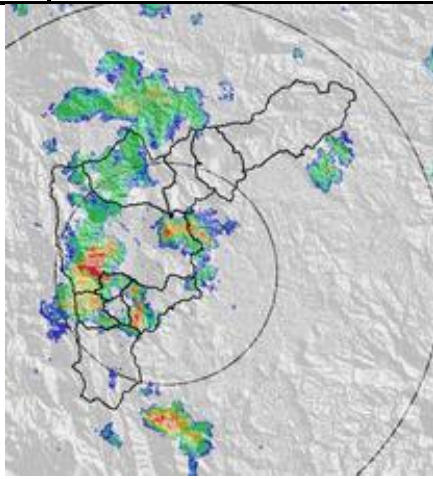

Hora: 17:36

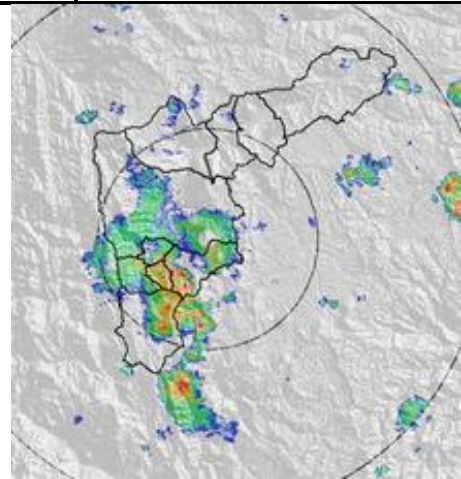

Hora: 18:04

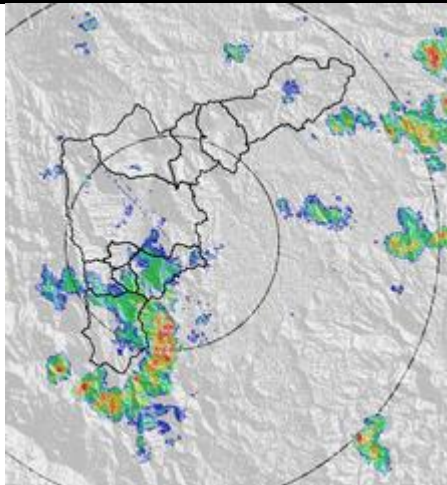

Hora: 18:21

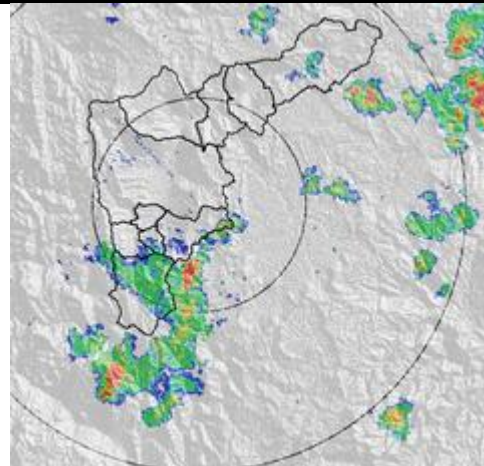

## Recorrido del evento en el Valle de Aburrá

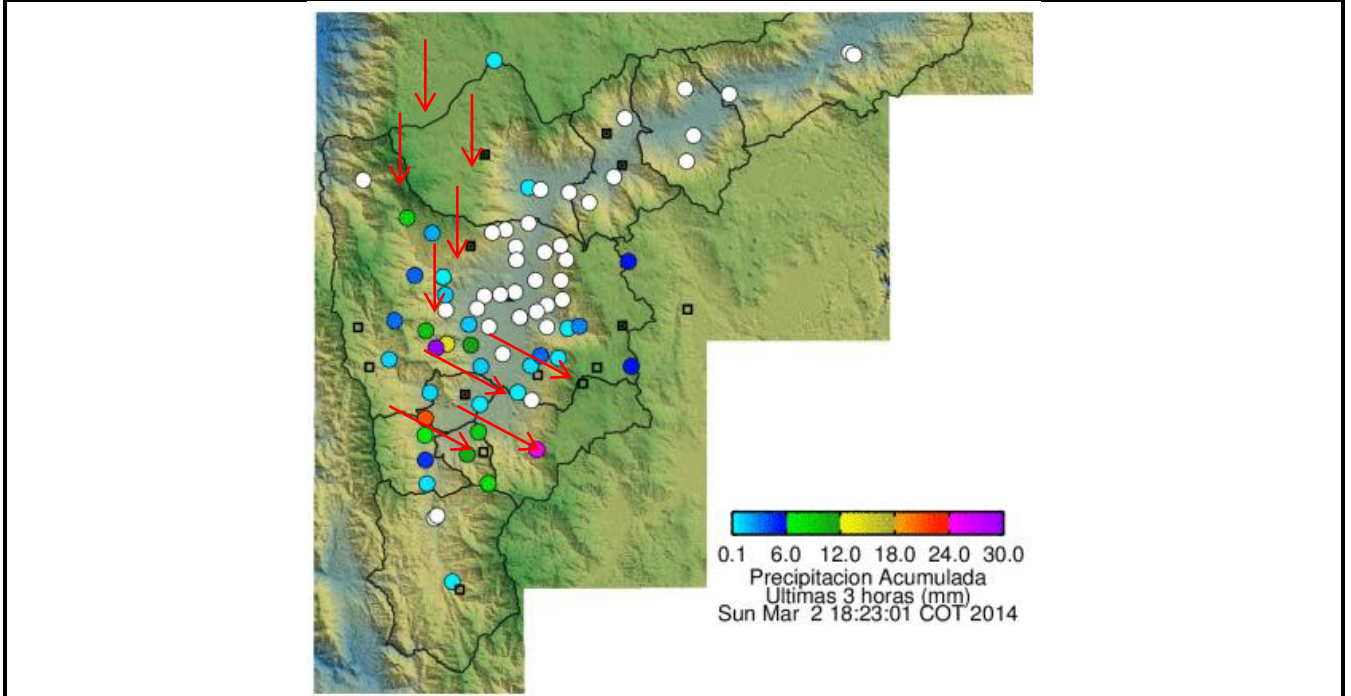

Elaborado por: IC. Yazmin Eliana Urrego Lezcano  
Área Operacional

Sistema de Alerta Temprana  
[www.siat.gov.co](http://www.siat.gov.co) / @siatamedellin  
Teléfono: 4341987 - 4341993

**SIATA** SISTEMA DE ALERTA TEMPRANA DE MEDELLÍN  
ALERTAS AMBIENTALES PARA LA PREVENCIÓN DE DESASTRES

Contrato de Ciencia y Tecnología No. CD 239 de 2012 ejecutado por la Universidad Eafit para el Área Metropolitana del Valle de Aburrá y la Alcaldía de Medellín, con el apoyo de EPM e ISAGEN.