

Fecha		2012-09-17		Evento N°		41
REGISTRO DE EVENTOS DE PRECIPITACIÓN						
Caracterización de los eventos				Estaciones que registraron el evento		
Fecha inicio:	2012-09-17	Hora inicio:	20:45	N°	Nombre	Acum.
Fecha fin:	2012-09-18	Hora fin:	00:00	30	Salón social de Barbosa	19,6 mm
Duración del evento:		3 horas 15 min		31	Colegio José Manuel Sierra	9,9 mm
Mayor intensidad de lluvia				63	Las Flores	9,9 mm
Magnitud:	72 mm/h	Hora:	22:00	05	Institución Educativa Santa Elena	8,9 mm
Estación:	30. Salón social de Barbosa			32	Colegio Presbítero Bernardo Montoya.	8,6 mm
Comuna:	Barbosa			70	Autopista Medellín Bogotá	7,9 mm
Mayor registro de lluvia acumulado				42	Escuela rural Piedras Gordas	7,9 mm
Magnitud:	19,6 mm			26	Escuela rural El Plan	4,3 mm
Estación:	30. Salón social de Barbosa					
Comuna:	Barbosa					

Descripción acerca de la formación del evento:

Antes de las 8 pm comienzan a formarse pequeños sistemas al nororiente del Valle de Aburrá, estos comienzan a desplazarse hacia el occidente y se unifican como un único evento, el cual es registrado en primera instancia por la estación 30. Salón social de Barbosa aproximadamente a las 8:45 pm.

Descripción del comportamiento:

El evento se desplaza en dirección oriente – occidente y registra los mayores acumulados de lluvia en las estaciones ubicadas al nororiente y oriente del área metropolitana. El evento se disipa al interior del Valle, la estación que registra el mayor acumulado de lluvia es la estación 30. Salón social de Barbosa con una magnitud de 19,6 mm.

Evolución del evento: Imágenes Reflectividad Filtrada.

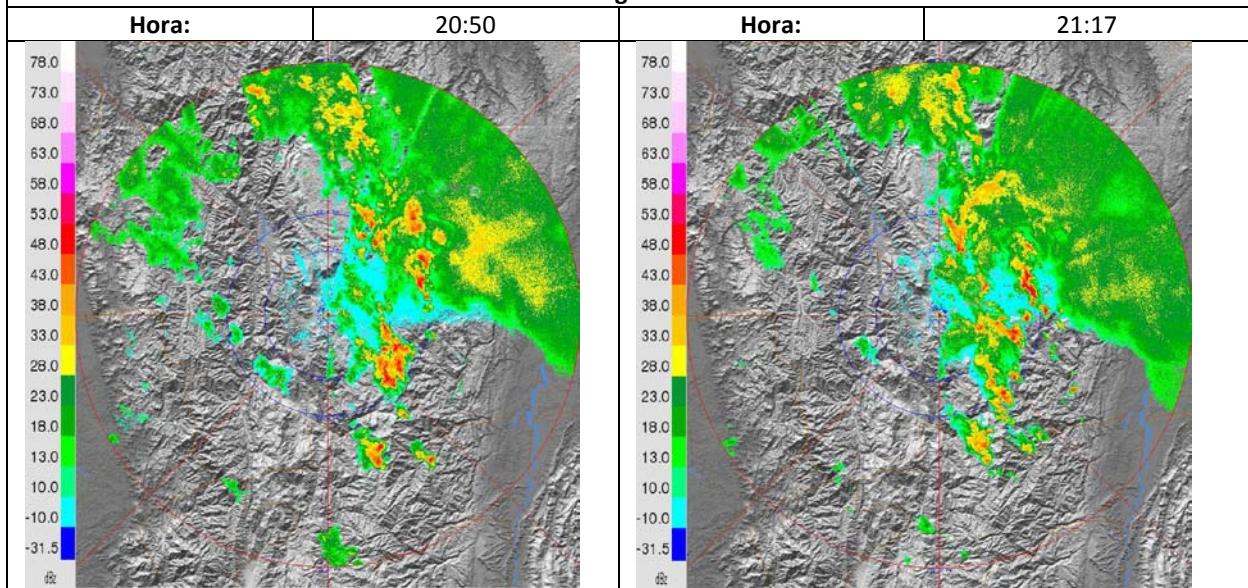

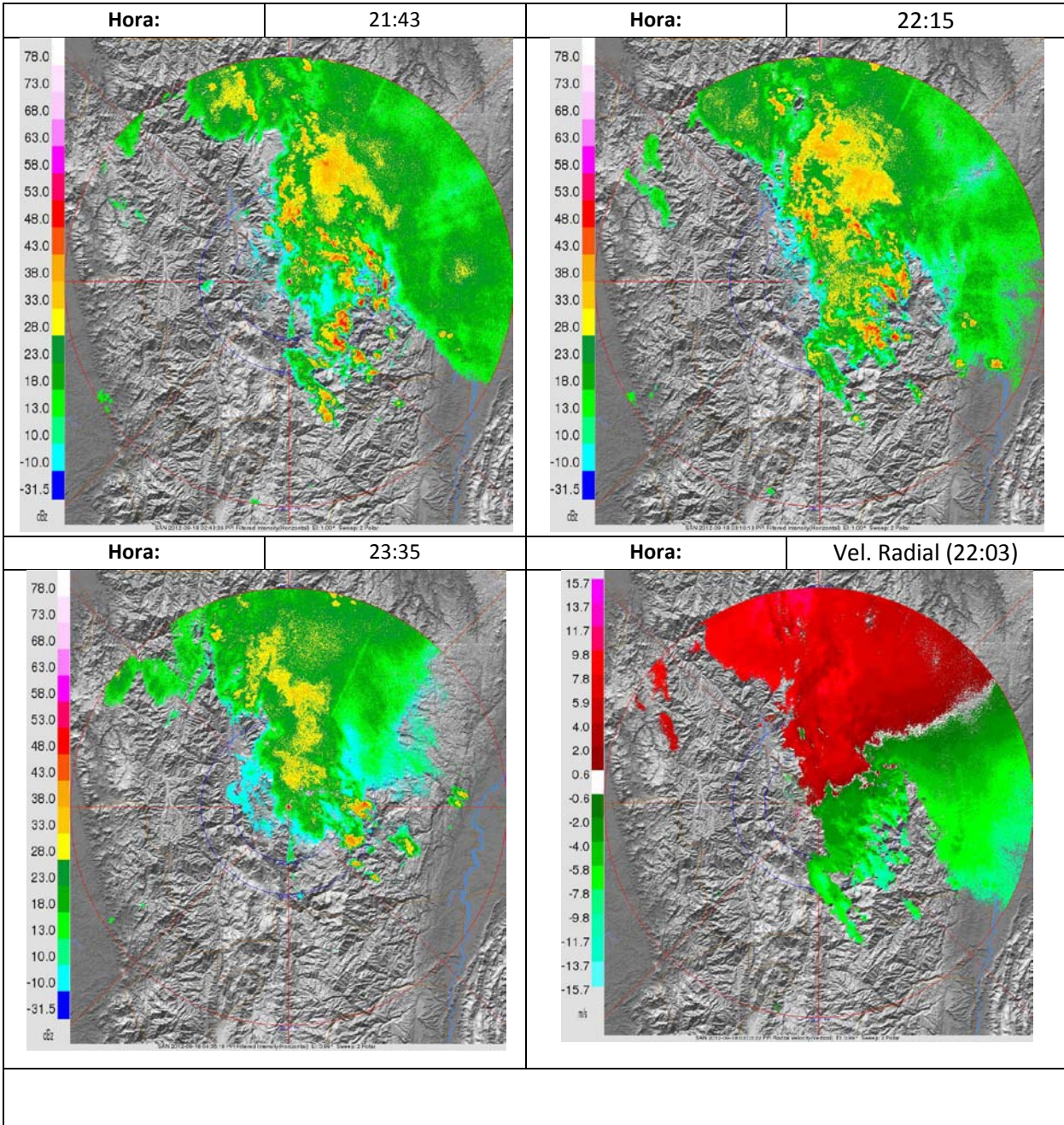

Recorrido del evento en el Valle de Aburrá

