



REGISTRO DE EVENTOS DE PRECIPITACIÓN

Fecha: 2026-06-15

Evento: 3754

Caracterización de los eventos



Fecha inicio:
2026-06-15

Fecha fin:
2026-06-15



Hora inicio:
16:25

Hora fin:
20:15



Duración: 3 horas 50.0 minutos

Mayor intensidad de lluvia



Magnitud: 67.06 mm/hora **Hora:** 17:35:00



Estación: 261. Deslizamiento La Raya - Pluviometro



Municipio: La Estrella

Mayor registro de lluvia acumulado



Magnitud: 11.43 mm



Estación: 267. Colegio Canadiense - Pluviometro



Municipio: La Estrella

Descripción del Evento

El evento inició con el ingreso de precipitaciones con acumulados menores a 1 mm sobre el municipio de Barbosa. En su desplazamiento hacia el occidente las precipitaciones se extendieron e ingresaron sobre Copacabana y Girardota. Posteriormente, las lluvias ingresaron sobre Bello, el suroriente del Distrito de Medellín, Envigado, Sabaneta y Caldas con acumulados de hasta 2 mm, las cuales se extendieron sobre el suroccidente de Medellín y con acumulados de hasta 6 mm sobre La Estrella. Finalmente, se presentaron precipitaciones sobre La Estrella con acumulados de hasta 3 mm y sobre el resto de la jurisdicción del Valle de Aburrá con acumulados menores a 1 mm, las cuales se fueron debilitando hasta disiparse completamente hacia las 20:15.



SISTEMA DE ALERTA TEMPRANA

Sistema de Alerta Temprana de Medellín y el Valle de Aburrá

Proyecto del Área Metropolitana del Valle de Aburrá

Estaciones que registraron el evento

N° estación	Nombre de la estación	Ubicación	Acumulado (mm)
267	Colegio Canadiense - Pluviometro	La Estrella - Penas Blancas	11.43
58	Escuela Luis Javier Garcia Isaza	Caldas - La Salada Parte Baja	8.38
383	Salinas Caldas - Pluviometro	Caldas - Salinas	8.00
519	Deslizamiento Tierra Amarilla - Pluviometro	La Estrella - Tierra Amarilla	7.87
420	Pueblo Viejo - Pluviometro	La Estrella - Pueblo Viejo	7.62
481	Hospital La Estrella - Pluviometro	La Estrella - La Chinca	7.62
261	Deslizamiento La Raya - Pluviometro	La Estrella - San Miguel	7.11
230	Alcaldía La Estrella - Pluviometro	La Estrella - El Dorado	5.08
57	Escuela la Clara	Caldas - La Clara	4.57
266	Himalaya - Pluviometro	La Estrella - Pueblo Viejo	4.20
389	Manga Arriba - Pluviometro	Girardota - Manga Arriba	4.06
36	Colegio Concejo de Itagui	Itagui - Ditaires	3.56
328	Universidad EIA - Envigado - Pluviometro	Envigado - Santa Catalina	3.56
88	CUIDA Juan Cojo	Girardota - Juan Cojo	3.30
323	Acueducto Hatillo - Pluviometro	Barbosa - Hatillo	3.30
33	Santa Maria Goretti	Caldas - La Docena	3.05
127	I.E. Manuel Jose Sierra - Sede la Holanda	Girardota - La Holanda - Parte Alta	3.05
539	Restaurante San Ateo - Pluviometro	Bello - El Carmelo	3.05
744	Finca El Tigre - Pluviometro	Medellin - Apique San Antonio de Prado - Sector Central	3.05
885	Planta De Tratamiento El Zarzal - Pluviometro	Copacabana - Zarzal La Luz	3.05
34	I.E La Doctora	Sabaneta - Vegas de la Doctora	2.79
432	Andalucia Caldas - Pluviometro	Caldas - Andalucia	2.79
437	Paradero Jalisco San Felix - Pluviometro	Bello - El Carmelo	2.79
48	Escuela Rural Santa Angela	Medellin - El Carmelo	2.54
543	Potrerito - Bello - Pluviometro	Bello - Potrerito	2.54
717	I.E Quebrada Arriba - Pluviometro	Copacabana - Quebrada Arriba	2.40
275	Q. La Loca El Cafetal - Pluviometro	Bello - Paris	2.29
281	Megacolegio - Pluviometro	Bello - Paris	2.29
879	Miramar - Pluviometro	Medellin - Robledo Villa Sofia	2.29
14	Escuela El Triunfo	Medellin - El Triunfo	2.03

Sede Investigación y Desarrollo: Calle 48A # 10Sur-123 / Torre SIATA: Calle 50 # 71-147
Teléfono: 604 4038870 | contacto@siata.gov.co





 @areametropol • @siatamedellin | www.metropol.gov.co • www.siata.gov.co



SISTEMA DE ALERTA TEMPRANA

Mapa de Niveles

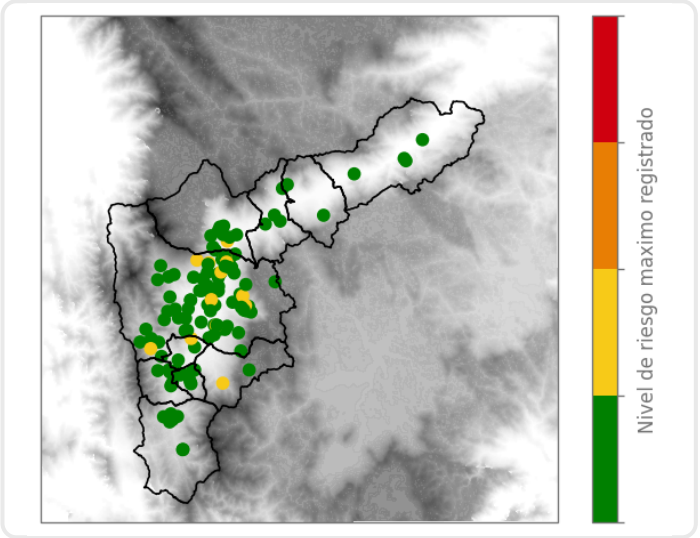

Mapa de Precipitaciones

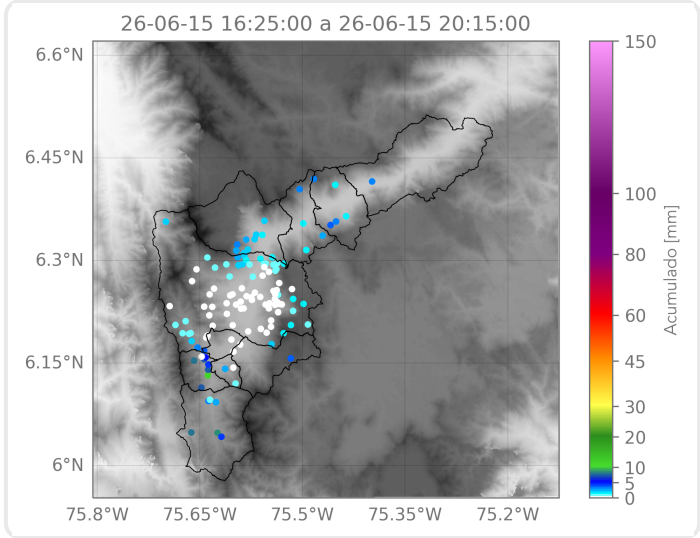

Elaborado por: Manuela Ruiz - Ximena Buitrago - Karolayn Chavarría
Área Operacional
Sistema de Alerta Temprana