



REGISTRO DE EVENTOS DE PRECIPITACIÓN

Fecha: 2026-06-14

Evento: 3753

Caracterización de los eventos



Fecha inicio:
2026-06-14

Fecha fin:
2026-06-14



Hora inicio:
00:45

Hora fin:
02:40



Duración: 1 horas 55.0 minutos

Mayor intensidad de lluvia



Magnitud: 103.63 mm/hora **Hora:** 01:02:00



Estación: 862. Villa Sierra - Pluviometro



Municipio: Medellín

Mayor registro de lluvia acumulado



Magnitud: 11.94 mm



Estación: 862. Villa Sierra - Pluviometro



Municipio: Medellín

Descripción del Evento

El evento inició con el ingreso de un sistema de lluvias al municipio de Barbosa que, en su desplazamiento hacia el oriente, llegó a abarcar también el norte del municipio de Girardota. Posteriormente, un gran sistema de lluvias se formó en el oriente Antioqueño que se desplazaba hacia el occidente y entró al Valle, generando lluvias en los municipios del norte del Valle de Aburrá, Medellín y La Estrella, con acumulados máximos 5 minutales de hasta 6 mm, registrados en el occidente de Medellín. Este gran sistema poco a poco fue disminuyendo y saliendo del Valle hasta disiparse por completo aproximadamente a las 02:40.



SISTEMA DE ALERTA TEMPRANA

Sistema de Alerta Temprana de Medellín y el Valle de Aburrá

Proyecto del Área Metropolitana del Valle de Aburrá

Estaciones que registraron el evento

N° estación	Nombre de la estación	Ubicación	Acumulado (mm)
862	Villa Sierra - Pluviometro	Medellin - Villa Lilliam	11.94
3	Escuela Rural Yarumalito	Medellin - Yarumalito	9.91
704	Proveeduría - Pluviometro	Medellin - Trinidad	9.91
766	Aguas Frias - Pluviometro	Medellin - San Pablo	9.91
54	I.E Juan Maria Cespedes	Medellin - El Nogal - Los Almendros	9.91
759	El Noral Via Santa Elena - Pluviometro	Medellin - El Noral - Media Luna	9.65
446	Deprimido Bulerias - Pluviometro	Medellin - Laureles	8.89
867	Sol de Oriente - Pluviometro	Medellin - Sol de Oriente	8.64
28	Liceo Salazar y Herrera	Medellin - La America	8.38
499	El Pacifico - Pluviometro	Medellin - Piedras Blancas – Matasano	8.38
429	Perfilador de Vientos - Pluviometro	Medellin - Belen Las Playas	8.13
324	E.R Jamundi - Pluviometro	Girardota - Jamundi	8.13
445	Deprimido San Juan Con La 80 - Pluviometro	Medellin - Lorena	7.87
9	Instituto Pedro Justo Berrio	Medellin - Las Mercedes	7.62
757	Las Golondrinas - Pluviometro	Medellin - Las Golondrinas	7.62
29	Escuela Marina Orth	Medellin - Aguas Frias	7.60
49	Colegio Latino (Av. Las Palmas)	Medellin - Las Palmas	6.86
129	Colegio Divino Salvador	Medellin - Miraflores	6.60
242	IE Jesus Maria Valle	Medellin - Picacho	6.60
389	Manga Arriba - Pluviometro	Girardota - Manga Arriba	6.60
45	AMVA	Medellin - Calle Nueva	5.84
35	I.E Joaquin Vallejo Arbelaez	Medellin - La Ladera	5.84
896	La Base - Pluviometro	Medellin - La Isla	5.84
393	Deprimido Terminal del Norte - Pluviometro	Medellin - Caribe	5.59
32	Colegio Presbitero Bernardo Montoya	Copacabana - La Maria	5.20
53	Colegio Eduardo Santos	Medellin - Eduardo Santos	5.08
775	Vereda El Mazo - Pluviometro	Medellin - Piedras Blancas - Matasano	5.08
890	Q. La Honda Manrique - Pluviometro	Medellin - La Cruz	5.08
717	I.E Quebrada Arriba - Pluviometro	Copacabana - Quebrada Arriba	5.00
762	Altos de La Torre - Pluviometro	Medellin - Llanaditas	5.00

Sede Investigación y Desarrollo: Calle 48A # 10Sur-123 / Torre SIATA: Calle 50 # 71-147
Teléfono: 604 4038870 | contacto@siata.gov.co





 @areametropol • @siatamedellin | www.metropol.gov.co • www.siata.gov.co



SISTEMA DE ALERTA TEMPRANA

Resumen de Registro de nivel

Estación	Pico de la hidrografa (m)	Riesgo	Fecha y hora
182. Q. Santa Elena - Caicedo	1.073	Naranja	2026-06-14 01:17

Aumentos de nivel Naranja a Rojo

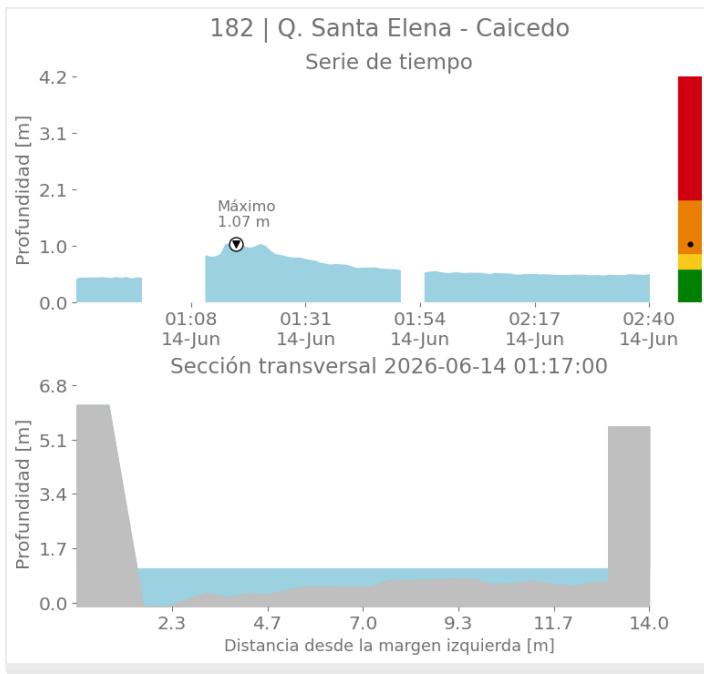

Mapa de Niveles

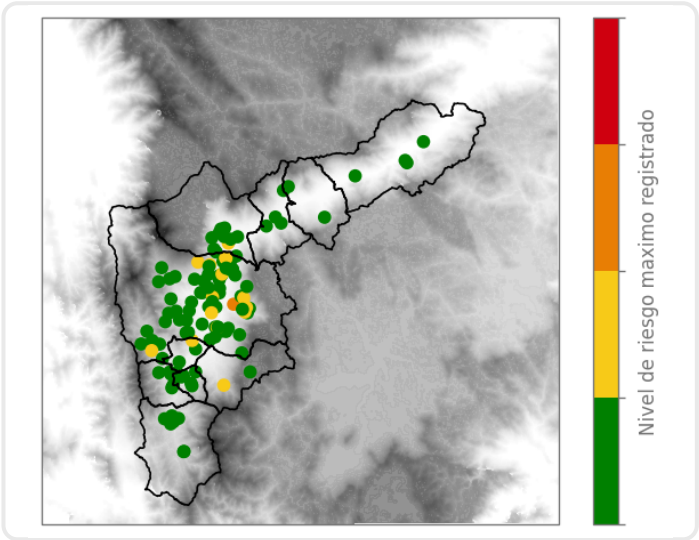

Mapa de Precipitaciones

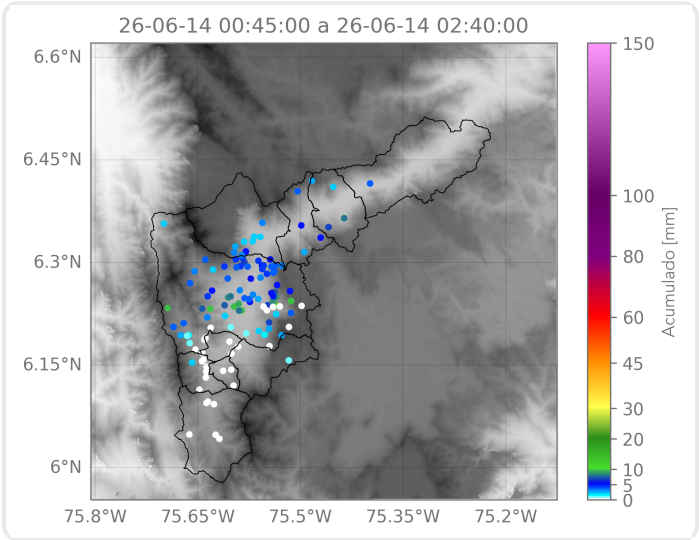

Elaborado por: Gabriel Restrepo - Alejandro Quintero - Alejandra Ortiz
Área Operacional
Sistema de Alerta Temprana