



REGISTRO DE EVENTOS DE PRECIPITACIÓN

Fecha: 2026-06-09

Evento: 3750

Caracterización de los eventos



Fecha inicio:
2026-06-09

Fecha fin:
2026-06-10



Hora inicio:
19:55

Hora fin:
02:05



Duración: 6 horas 10.0 minutos

Mayor intensidad de lluvia

Mayor registro de lluvia acumulado



Magnitud: 112.78 mm/hora **Hora:** 23:42:00



Magnitud: 31.75 mm



Estación: 66. I.E San Andres (Sede El Socorro)



Estación: 744. Finca El Tigre - Pluviometro



Municipio: Girardota



Municipio: Medellín

Descripción del Evento

El evento inició con el ingreso de un sistema de lluvias de moderada intensidad sobre Envigado y el oriente del distrito de Medellín, el cual registró acumulados de hasta 4 mm en 5 minutos. en su desplazamiento hacia el noroccidente, las lluvias se extendieron sobre Sabaneta y La Estrella, alcanzando acumulados máximos, en este último municipio, de hasta 6 mm hacia las 21:10. Posteriormente, alrededor de las 21:35 las lluvias ingresaron al corregimiento de San Antonio de Prado en Medellín, en donde se registraron acumulados de hasta 7 mm. Entre las 21:35 y las 22:50 se registraron precipitaciones dispersas en Bello, Medellín y el sur del Valle con acumulados inferiores a 1 mm y a partir de las 22:55 comenzaron a registrarse precipitaciones en Copacabana y Girardota, destacándose el registro de acumulados de hasta 8 mm en 5 minutos hacia las 23:40. Durante la madrugada persistió la formación de núcleos dispersos hasta disiparse completamente a las 02:05



SISTEMA DE ALERTA TEMPRANA

Sistema de Alerta Temprana de Medellín y el Valle de Aburrá

Proyecto del Área Metropolitana del Valle de Aburrá

Estaciones que registraron el evento

| N° estación | Nombre de la estación | Ubicación | Acumulado (mm) |
|-------------|--|---|----------------|
| 744 | Finca El Tigre - Pluviometro | Medellin - Apique San Antonio de Prado - Sector Central | 31.75 |
| 127 | I.E. Manuel Jose Sierra - Sede la Holanda | Girardota - La Holanda - Parte Alta | 26.42 |
| 885 | Planta De Tratamiento El Zarzal - Pluviometro | Copacabana - Zarzal La Luz | 21.08 |
| 863 | Acueducto Multiveredal Santa Elena - Pluviometro | Medellin - Santa Elena - Sector Central | 17.27 |
| 66 | I.E San Andres (Sede El Socorro) | Girardota - El Socorro | 16.51 |
| 481 | Hospital La Estrella - Pluviometro | La Estrella - La Chinca | 10.67 |
| 519 | Deslizamiento Tierra Amarilla - Pluviometro | La Estrella - Tierra Amarilla | 10.67 |
| 62 | Gimnasio Cantabria | La Estrella - Pueblo Viejo | 9.91 |
| 456 | Arenys de Mar - Pluviometro | Medellin - Blanquizal | 9.40 |
| 230 | Alcaldia La Estrella - Pluviometro | La Estrella - El Dorado | 8.38 |
| 267 | Colegio Canadiense - Pluviometro | La Estrella - Penas Blancas | 8.13 |
| 328 | Universidad EIA - Envigado - Pluviometro | Envigado - Santa Catalina | 8.13 |
| 730 | La Fortuna Parte Alta - Pluviometro | Medellin - Montanita | 7.62 |
| 26 | Escuela Rural El Plan | Medellin - El Plan | 6.86 |
| 5 | I.E Santa Elena | Medellin - Santa Elena Sector Central | 6.60 |
| 43 | Escuela Rural Quebrada Larga | Medellin - Yarumalito | 6.35 |
| 288 | Colegio Waldorf - Pluviometro | La Estrella - Bellavista | 5.84 |
| 820 | La Chorrera - Pluviometro | Medellin - San Antonio de Prado - Sector Central | 5.60 |
| 52 | Centro Veterinario y de Zootecnia CES | Envigado - Perico | 4.32 |
| 51 | Represa La Garcia | Bello - La Primavera | 4.06 |
| 61 | Planta de Agua Bocatoma | La Estrella - San Miguel | 4.06 |
| 36 | Colegio Concejo de Itagui | Itagui - Ditaires | 3.81 |
| 64 | Ecoparque La Romera | Sabaneta - La Doctora | 3.81 |
| 47 | Villa Nueva Sede La Luz | Copacabana - Zarzal La Luz | 3.56 |
| 451 | Heliodora - Pluviometro | Envigado - El Dorado | 3.56 |
| 3 | Escuela Rural Yarumalito | Medellin - Yarumalito | 3.30 |
| 34 | I.E La Doctora | Sabaneta - Vegas de la Doctora | 2.54 |
| 65 | I.E Las Lomitas | Sabaneta - Las Lomitas | 2.54 |
| 418 | Montanita San Antonio - Pluviometro | Medellin - Montanita | 2.54 |
| 578 | Santa Elena Radar - Pluviometro | Medellin - El Plan | 2.54 |

Sede Investigación y Desarrollo: Calle 48A # 10Sur-123 / Torre SIATA: Calle 50 # 71-147
Teléfono: 604 4038870 | contacto@siata.gov.co





 @areametropol • @siatamedellin | www.metropol.gov.co • www.siata.gov.co



SISTEMA DE ALERTA TEMPRANA

Resumen de Registro de nivel

| Estación | Pico de la hidrografa (m) | Riesgo | Fecha y hora |
|-----------------------------------|---------------------------|---------|------------------|
| 811. Q. La Chorrera - Palo Blanco | 0.182 | Naranja | 2026-06-09 21:52 |

Aumentos de nivel Naranja a Rojo

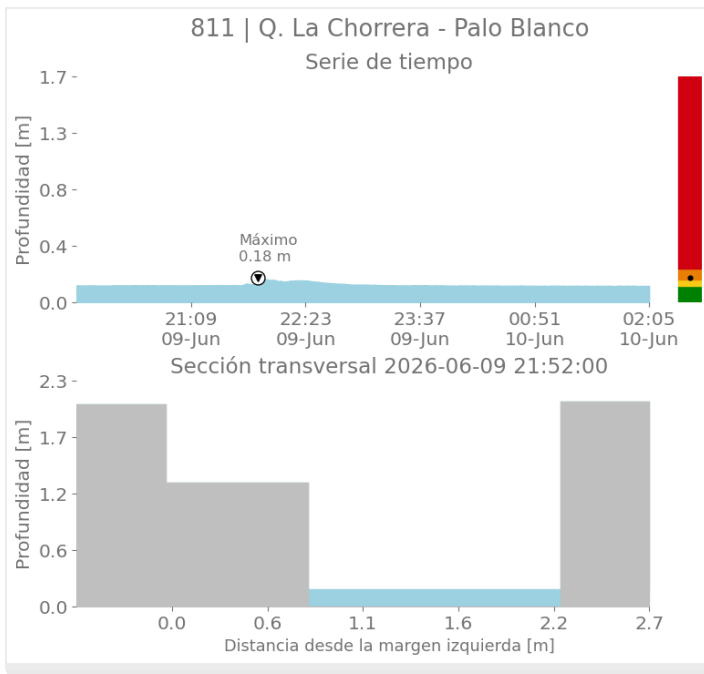

Mapa de Niveles

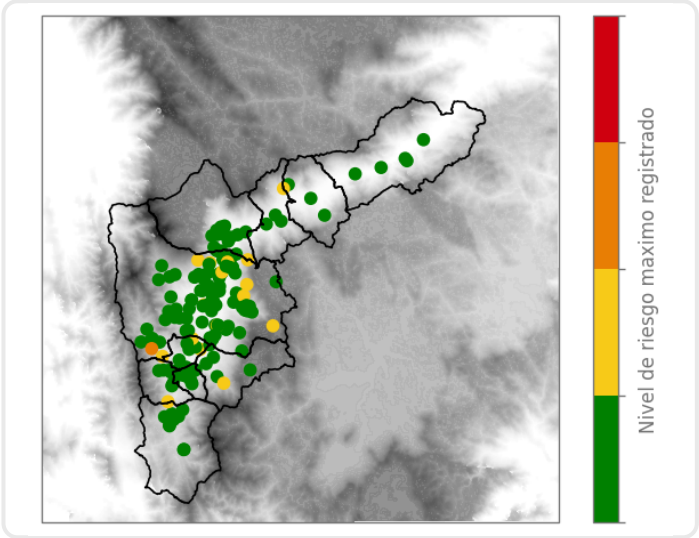

Mapa de Precipitaciones

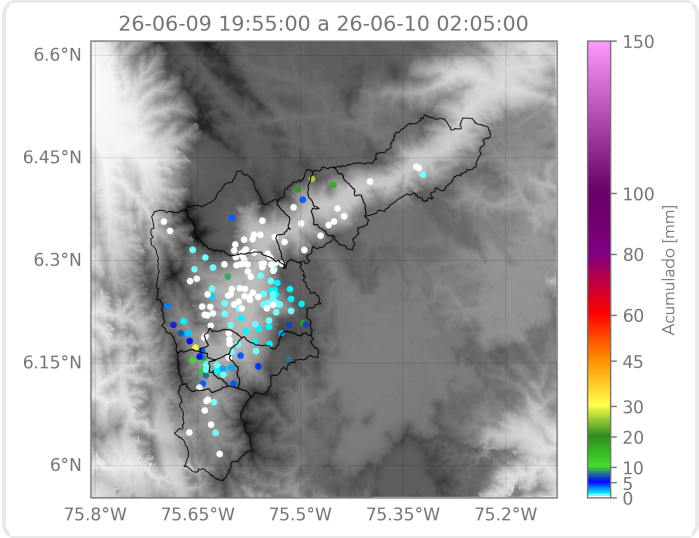

Elaborado por: Sofía Vela - Alejandro Quintero - Alejandra Ortiz
Área Operacional
Sistema de Alerta Temprana