



REGISTRO DE EVENTOS DE PRECIPITACIÓN

Fecha: 2026-06-09

Evento: 3749

Caracterización de los eventos



Fecha inicio:
2026-06-09

Fecha fin:
2026-06-09



Hora inicio:
12:35

Hora fin:
18:00



Duración: 5 horas 25.0 minutos

Mayor intensidad de lluvia



Magnitud: 112.78 mm/hora **Hora:** 14:43:00



Estación: 52. Centro Veterinario y de Zootecnia CES



Municipio: Envigado

Mayor registro de lluvia acumulado



Magnitud: 35.31 mm



Estación: 52. Centro Veterinario y de Zootecnia CES



Municipio: Envigado

Descripción del Evento

El evento comenzó con el registro de un núcleo de precipitación en el municipio de Caldas con acumulados en 5 minutos menores a 2 mm, posteriormente se registró un núcleo de precipitación en el oriente de Medellín con acumulados inferiores a 1 mm. Hacia las 02:20, se registraron lluvias con acumulados de 2 mm en Sabaneta, y minutos después, se registraron lluvias de moderada a alta intensidad, con acumulados hasta 9 mm en Envigado, mientras que en Copacabana se registraron lluvias con acumulados de hasta 2 mm. En su desplazamiento hacia el noroccidente del Valle, se registraron lluvias en los municipios de Itagüí y el occidente de Medellín, las lluvias se disiparon en la mayoría de municipios del Valle de Aburrá, persistiendo algunas precipitaciones en el noroccidente de Medellín. Finalmente, a las 17:05 se registró un nuevo núcleo en el municipio de Barbosa con un acumulado menor a 2 mm, las cuales junto con las lluvias registradas en Medellín se disiparon hacia las 18:00.



SISTEMA DE ALERTA TEMPRANA

Sistema de Alerta Temprana de Medellín y el Valle de Aburrá

Proyecto del Área Metropolitana del Valle de Aburrá

Estaciones que registraron el evento

Nº estación	Nombre de la estación	Ubicación	Acumulado (mm)
52	Centro Veterinario y de Zootecnia CES	Envigado - Perico	35.31
184	Miraflores	Medellin - Cataluna	17.27
43	Escuela Rural Quebrada Larga	Medellin - Yarumalito	16.51
798	La Palma - Pluviometro	Medellin - La Palma	12.45
842	CAI Las Palmas - Pluviometro	Medellin - Las Palmas	12.19
46	I.E La Milagrosa	Medellin - La Milagrosa	10.67
334	Manuel Mejia Vallejo - Pluviometro	Envigado - Loma El Atravesado	9.65
765	Vereda Las Playas - Pluviometro	Medellin - Las Playas	9.65
15	Colegio San Lucas	Medellin - San Lucas	8.38
551	Villatina - Pluviometro	Medellin - Villatina	7.87
18	Escuela El Salado	Medellin - El Salado	7.37
129	Colegio Divino Salvador	Medellin - Miraflores	6.86
28	Liceo Salazar y Herrera	Medellin - La America	5.59
717	I.E Quebrada Arriba - Pluviometro	Copacabana - Quebrada Arriba	5.00
10	Escuela Rural El Boqueron	Medellin - Boqueron	4.83
11	Escuela Rural Fabio Zuluaga	Medellin - La Palma	4.57
607	I. E. San Luis Gonzaga Sede Carlos Mesa - Pluviometro	Copacabana - Las Margaritas	4.00
289	Seminario Redemptoris - Pluviometro	Medellin - Las Palmas	3.81
759	El Noral Via Santa Elena - Pluviometro	Medellin - El Noral - Media Luna	3.81
816	La Cascada - Santa Elena - Pluviometro	Medellin - Media Luna	3.80
833	Altos de Oriente - Pluviometro	Medellin - Piedras Blancas - Matasano	3.60
9	Instituto Pedro Justo Berrio	Medellin - Las Mercedes	3.56
64	Ecoparque La Romera	Sabaneta - La Doctora	3.56
446	Deprimido Bulerias - Pluviometro	Medellin - Laureles	3.56
451	Heliadora - Pluviometro	Envigado - El Dorado	3.56
21	Escuela Rural San Jose de la Montana	Medellin - San Jose de la Montana	3.30
54	I.E Juan Maria Cespedes	Medellin - El Nogal - Los Almendros	3.30
445	Deprimido San Juan Con La 80 - Pluviometro	Medellin - Lorena	3.05
274	Carpinelo Amapolita - Pluviometro	Medellin - Carpinelo	2.54
324	E.R Jamundi - Pluviometro	Girardota - Jamundi	2.54

Sede Investigación y Desarrollo: Calle 48A # 10Sur-123 / Torre SIATA: Calle 50 # 71-147
Teléfono: 604 4038870 | contacto@siata.gov.co





 @areametropol • @siatamedellin | www.metropol.gov.co • www.siata.gov.co



SISTEMA DE ALERTA TEMPRANA

Resumen de Registro de nivel

Estación	Pico de la hidrografa (m)	Riesgo	Fecha y hora
774. Q. La Ayura - El Vallano	0.815	Rojo	2026-06-09 14:55
819. Q. La Presidenta - Exito Poblado	1.15	Naranja	2026-06-09 15:39
182. Q. Santa Elena - Caicedo	1.08	Naranja	2026-06-09 15:45

Aumentos de nivel Naranja a Rojo

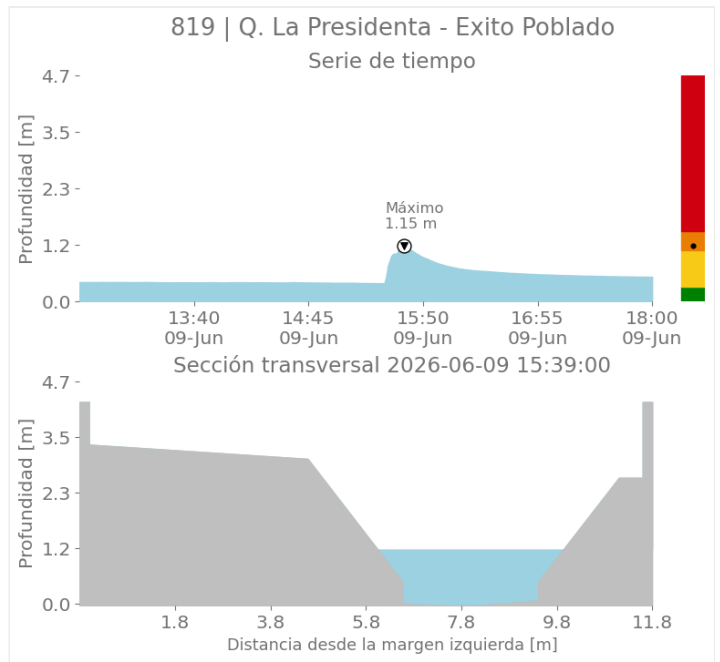
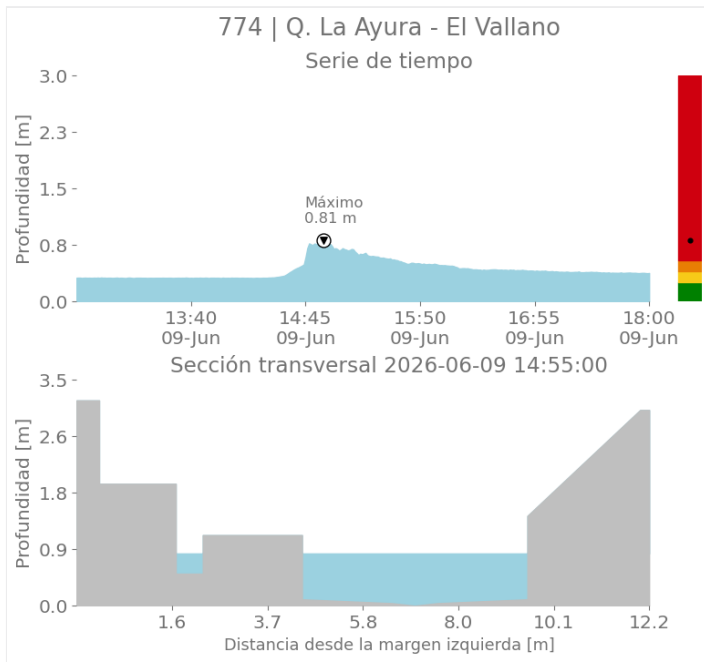

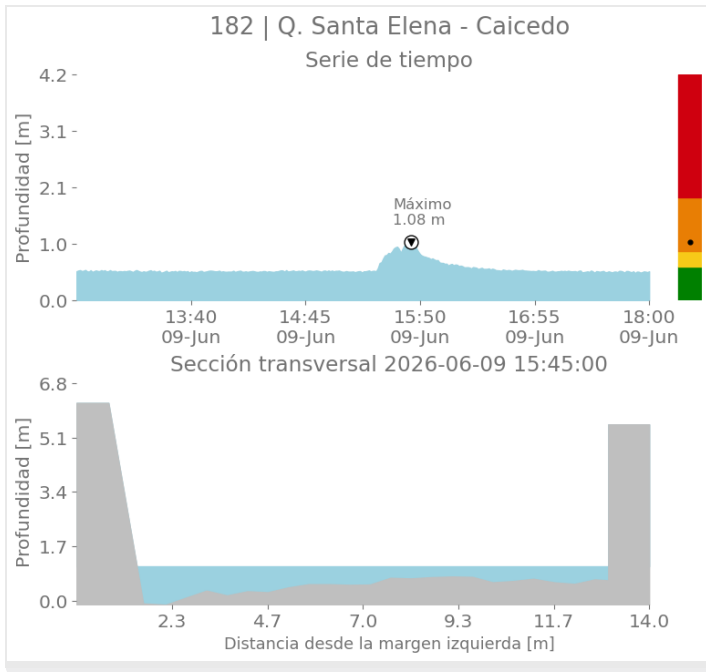

Activación de sirenas

Fecha de Activación

2026-06-09 14:56

Código

784

Ubicación

Sirena Q. La Ayura - El Vallano

Observación

Se activó de forma intermitente por un minuto.

Mapa de Niveles

Mapa de Precipitaciones

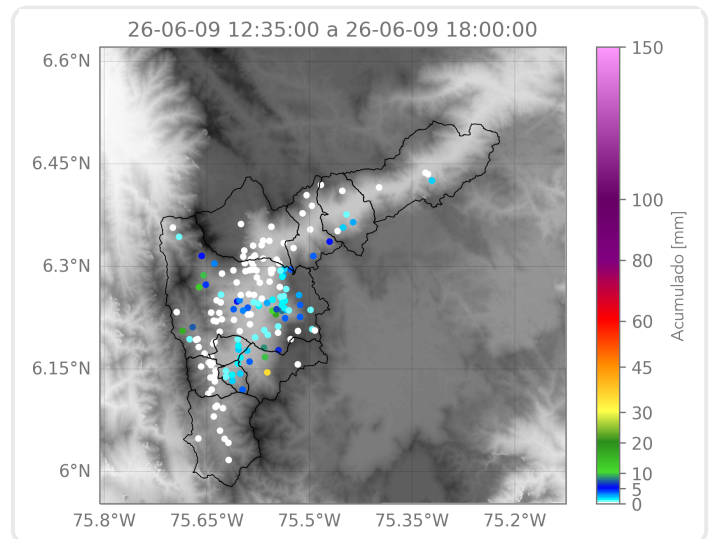
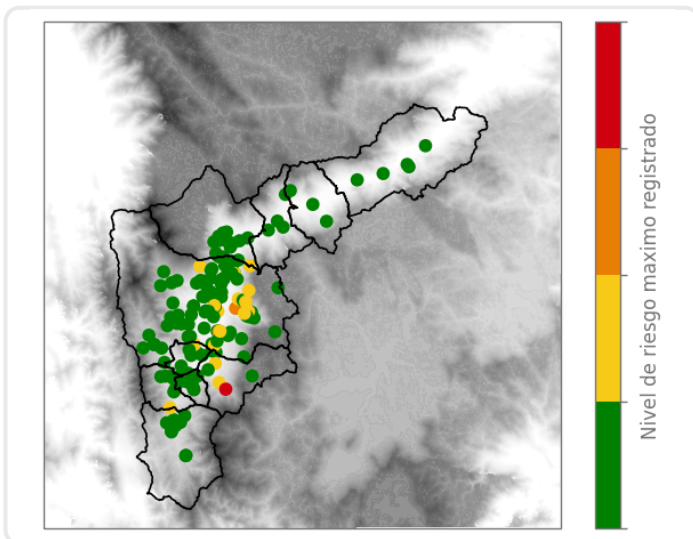

Elaborado por: Sofía Vela - Alejandro Quintero - Alejandra Ortiz



Sistema de Alerta Temprana de Medellín y el Valle de Aburrá

Proyecto del Área Metropolitana del Valle de Aburrá

Área Operacional
Sistema de Alerta Temprana

Sede Investigación y Desarrollo: Calle 48A # 10Sur-123 / **Torre SIATA:** Calle 50 # 71-147
Teléfono: 604 4038870 | contacto@siata.gov.co

[f](#) [t](#) [i](#) [y](#) [v](#) [t](#) @areametropol • @siatamedellin | www.metropol.gov.co • www.siata.gov.co

