



## REGISTRO DE EVENTOS DE PRECIPITACIÓN

Fecha: 2026-06-08

Evento: 3748

### Caracterización de los eventos



**Fecha inicio:**  
2026-06-08

**Fecha fin:**  
2026-06-09



**Hora inicio:**  
13:45

**Hora fin:**  
10:20



**Duración:** 20 horas 35.0 minutos

### Mayor intensidad de lluvia



**Magnitud:** 91.44 mm/hora **Hora:** 15:56:00



**Estación:** 64. Ecoparque La Romera



**Municipio:** Sabaneta

### Mayor registro de lluvia acumulado



**Magnitud:** 68.07 mm



**Estación:** 433. Salada Parte Alta - Pluviometro



**Municipio:** Caldas

### Descripción del Evento

El evento comenzó con el ingreso de lluvias desde el oriente de Medellín, con acumulados inferiores a 1 mm en 5 minutos. Alrededor de las 14:05 se registraron precipitaciones en Sabaneta, Envigado y el nororiente de Medellín, con acumulados de hasta 2 mm. Durante su desplazamiento hacia el noroccidente, se registraron lluvias en Bello, Itagüí y el suroriente de Medellín, extendiéndose posteriormente hacia el norte de Medellín, con acumulados inferiores a 1 mm. Alrededor de las 15:20 ingresó un nuevo sistema proveniente del oriente, el cual se intensificó rápidamente, generando lluvias en el oriente de Medellín, Envigado, Sabaneta, Caldas y Bello. En Sabaneta y Medellín se alcanzaron acumulados de hasta 6 mm en cinco minutos. Durante su desplazamiento, el sistema generó precipitaciones en todo el Valle con bajas intensidades, las cuales persistieron finalizando la noche, madrugada y comienzo de la mañana, hasta disiparse por completo a las 10:20.



SISTEMA DE ALERTA TEMPRANA

## Sistema de Alerta Temprana de Medellín y el Valle de Aburrá

Proyecto del Área Metropolitana del Valle de Aburrá

### Estaciones que registraron el evento

N° estación	Nombre de la estación	Ubicación	Acumulado (mm)
433	Salada Parte Alta - Pluviometro	Caldas - Salada Parte Alta	68.07
64	Ecoparque La Romera	Sabaneta - La Doctora	63.50
34	I.E La Doctora	Sabaneta - Vegas de la Doctora	54.86
193	Fuente Clara - Pluviometro	Sabaneta - La Doctora	54.61
540	Finca Altamira - Pluviometro	Sabaneta - Canaveralejo	50.29
420	Pueblo Viejo - Pluviometro	La Estrella - Pueblo Viejo	48.26
267	Colegio Canadiense - Pluviometro	La Estrella - Penas Blancas	47.50
61	Planta de Agua Bocatoma	La Estrella - San Miguel	46.99
289	Seminario Redemptoris - Pluviometro	Medellin - Las Palmas	46.99
146	Club del Adulto Mayor - Sabaneta	Sabaneta - Prados de Sabaneta	45.72
481	Hospital La Estrella - Pluviometro	La Estrella - La Chinca	45.72
62	Gimnasio Cantabria	La Estrella - Pueblo Viejo	45.47
432	Andalucia Caldas - Pluviometro	Caldas - Andalucia	44.96
171	Escombrera Mocatan - Pluviometro	Caldas - La Clara	44.70
52	Centro Veterinario y de Zootecnia CES	Envigado - Perico	44.45
775	Vereda El Mazo - Pluviometro	Medellin - Piedras Blancas - Matasano	44.45
189	Q. La Sanin - Pluviometro	Medellin - Las Palmas	44.20
65	I.E Las Lomitas	Sabaneta - Las Lomitas	43.94
33	Santa Maria Goretti	Caldas - La Docena	43.94
57	Escuela la Clara	Caldas - La Clara	42.67
519	Deslizamiento Tierra Amarilla - Pluviometro	La Estrella - Tierra Amarilla	41.15
744	Finca El Tigre - Pluviometro	Medellin - Apique San Antonio de Prado - Sector Central	40.89
781	La Montana - Pluviometro	Itagui - La Verde - San Antonio de Prado	40.89
253	Parque 3 Aguas - Pluviometro	Caldas - La Miel	40.39
727	Lomita Parte Baja - Pluviometro	Medellin - Montanita San Antonio de Prado - Sector Central	40.39
36	Colegio Concejo de Itagui	Itagui - Ditaires	40.39
230	Alcaldia La Estrella - Pluviometro	La Estrella - El Dorado	39.88
551	Villatina - Pluviometro	Medellin - Villatina	39.62
261	Deslizamiento La Raya - Pluviometro	La Estrella - San Miguel	39.62
288	Colegio Waldorf - Pluviometro	La Estrella - Bellavista	39.37

Sede Investigación y Desarrollo: Calle 48A # 10Sur-123 / Torre SIATA: Calle 50 # 71-147  
Teléfono: 604 4038870 | contacto@siata.gov.co

f t i o @areametropol • @siatamedellin | www.metropol.gov.co • www.siata.gov.co



SISTEMA DE ALERTA TEMPRANA

## Resumen de Registro de nivel

Estación	Pico de la hidrografa (m)	Riesgo	Fecha y hora
819. Q. La Presidenta - Exito Poblado	1.528	<b>Rojo</b>	2026-06-08 16:38
774. Q. La Ayura - El Vallano	0.472	<b>Naranja</b>	2026-06-08 23:01
674. Q. La Garcia - Tulio Ospina	1.8	<b>Naranja</b>	2026-06-09 00:19
602. Q. El Salado - Parque Arvi	1.255	<b>Naranja</b>	2026-06-08 17:36
472. R. Medellin - Puente Girardota	2.766	<b>Naranja</b>	2026-06-09 01:29
182. Q. Santa Elena - Caicedo	1.236	<b>Naranja</b>	2026-06-08 16:15

## Aumentos de nivel Naranja a Rojo

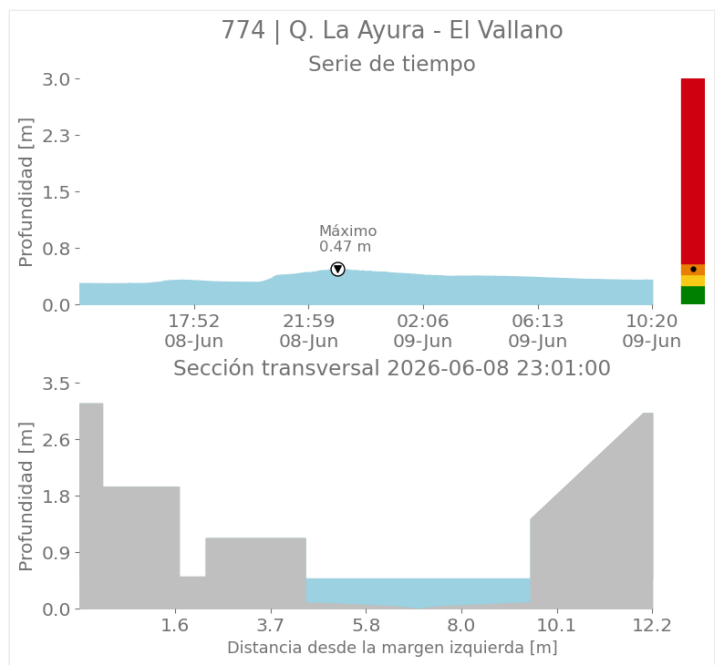
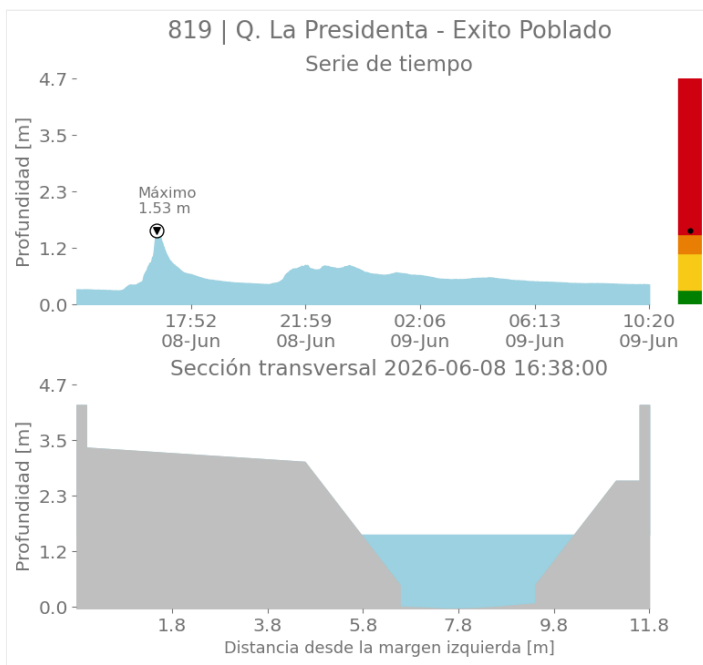



SISTEMA DE ALERTA TEMPRANA

# Sistema de Alerta Temprana de Medellín y el Valle de Aburrá

Proyecto del Área Metropolitana del Valle de Aburrá

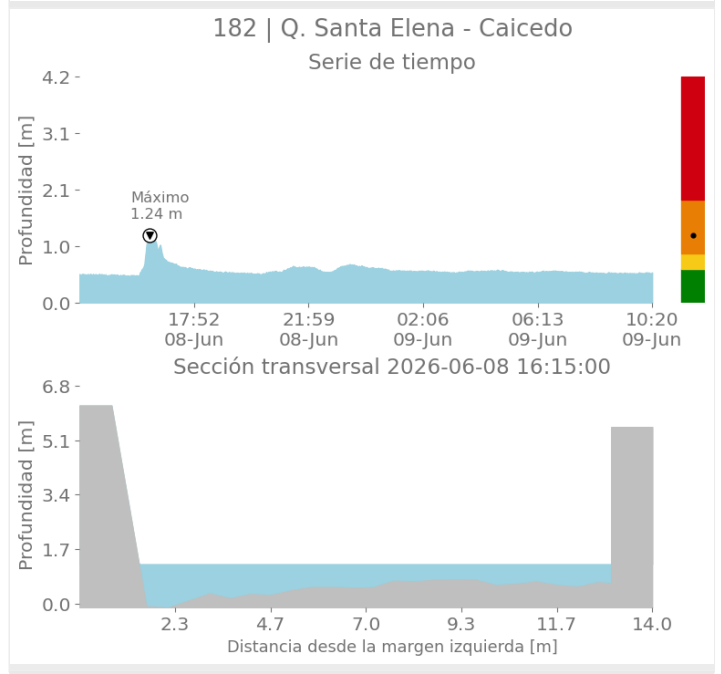
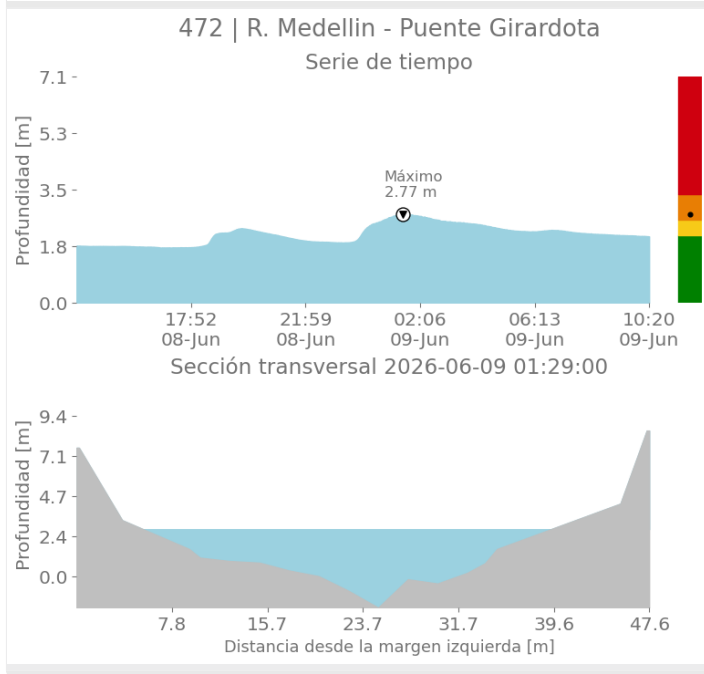
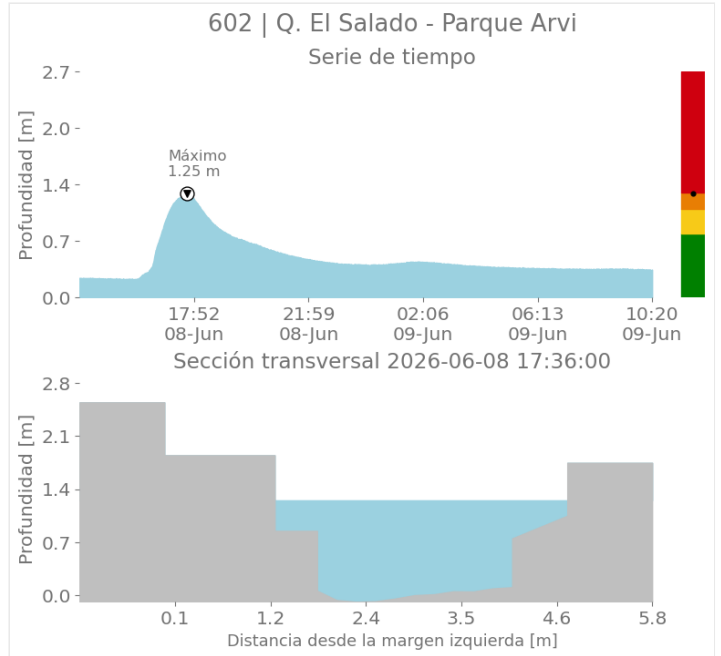
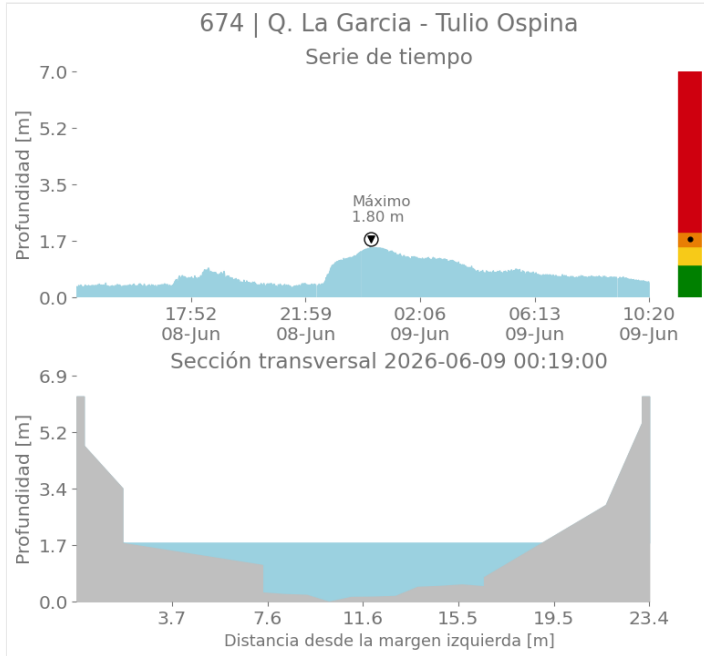

Sede Investigación y Desarrollo: Calle 48A # 10Sur-123 / Torre SIATA: Calle 50 # 71-147  
Teléfono: 604 4038870 | contacto@siata.gov.co

Facebook Twitter Instagram YouTube @areametropol • @siatamedellin | www.metropol.gov.co • www.siata.gov.co



SISTEMA DE ALERTA TEMPRANA

## Mapa de Niveles

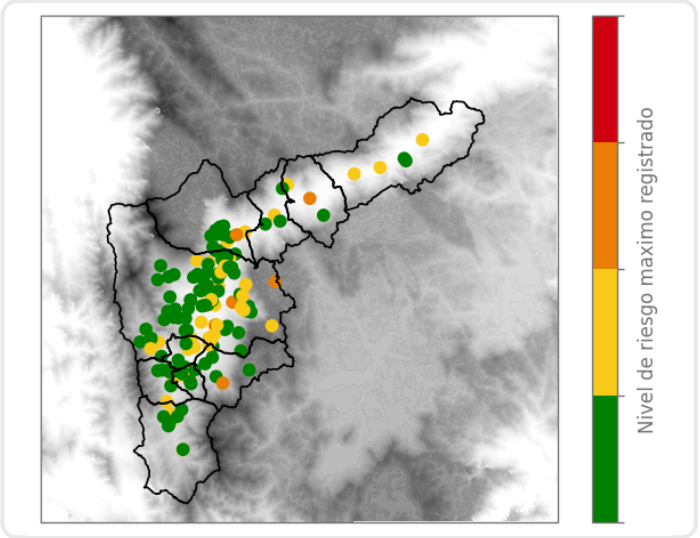

## Mapa de Precipitaciones

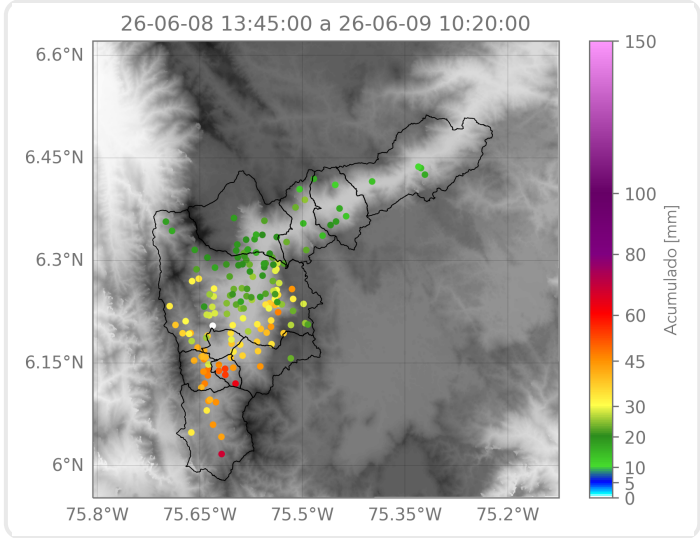

Elaborado por: Alejandra Carmona - Felipe Zapata - Karolayn Chavarría  
**Área Operacional**  
**Sistema de Alerta Temprana**