



REGISTRO DE EVENTOS DE PRECIPITACIÓN

Fecha: 2026-06-04

Evento: 3742

Caracterización de los eventos



Fecha inicio:
2026-06-04

Fecha fin:
2026-06-05



Hora inicio:
23:10

Hora fin:
07:10



Duración: 8 horas 0.0 minutos

Mayor intensidad de lluvia

Mayor registro de lluvia acumulado



Magnitud: 94.49 mm/hora **Hora:** 00:15:00



Magnitud: 39.62 mm



Estación: 50. Universidad CES (Sabaneta)



Estación: 34. I.E La Doctora



Municipio: Sabaneta



Municipio: Sabaneta

Descripción del Evento

El evento inició con la formación de un núcleo de precipitación en Sabaneta, que durante la madrugada se extendió hacia Envigado, La Estrella, Caldas e Itagüí. Posteriormente, mientras este sistema se debilitaba, se desarrolló un nuevo núcleo en el sur de Medellín, el cual se expandió rápidamente y generó lluvias en los municipios del sur del Valle de Aburrá y en sectores del centro y oriente de Medellín. Hacia las 05:50, las precipitaciones disminuyeron en extensión e intensidad, persistiendo únicamente en el municipio de La Estrella con acumulados inferiores a 1 mm hasta disiparse completamente alrededor de las 07:10.



SISTEMA DE ALERTA TEMPRANA

Sistema de Alerta Temprana de Medellín y el Valle de Aburrá

Proyecto del Área Metropolitana del Valle de Aburrá

Estaciones que registraron el evento

| N° estación | Nombre de la estación | Ubicación | Acumulado (mm) |
|-------------|---------------------------------------|---------------------------------------|----------------|
| 34 | I.E La Doctora | Sabaneta - Vegas de la Doctora | 39.62 |
| 81 | Bomberos Guayabal | Medellin - Campo Amor | 33.53 |
| 244 | Bomberos Envigado - Pluviometro | Envigado - Las Vegas | 31.75 |
| 50 | Universidad CES (Sabaneta) | Sabaneta - Virgen del Carmen | 23.62 |
| 540 | Finca Altamira - Pluviometro | Sabaneta - Canaveralejo | 21.08 |
| 193 | Fuente Clara - Pluviometro | Sabaneta - La Doctora | 20.07 |
| 311 | Casa Siata - Pluviometro | Medellin - Aguacatala | 19.80 |
| 22 | Escuela La Capilla del Rosario | Medellin - Belen Rincon | 13.97 |
| 451 | Heliodora - Pluviometro | Envigado - El Dorado | 13.97 |
| 775 | Vereda El Mazo - Pluviometro | Medellin - Piedras Blancas - Matasano | 12.45 |
| 146 | Club del Adulto Mayor - Sabaneta | Sabaneta - Prados de Sabaneta | 12.45 |
| 457 | Ajizal | Itagui - El Ajizal | 12.19 |
| 234 | I.E Manuel Jose Caicedo - Pluviometro | Barbosa - Aguas Calientes | 10.16 |
| 429 | Perfilador de Vientos - Pluviometro | Medellin - Belen Las Playas | 9.65 |
| 757 | Las Golondrinas - Pluviometro | Medellin - Las Golondrinas | 9.14 |
| 30 | Salon Social Barbosa | Barbosa - Centro | 8.60 |
| 704 | Proveeduría - Pluviometro | Medellin - Trinidad | 8.38 |
| 395 | La Harenala Santa Maria - Pluviometro | Itagui - Santa Maria No. 1 | 6.60 |
| 65 | I.E Las Lomitas | Sabaneta - Las Lomitas | 6.35 |
| 890 | Q. La Honda - Manrique - Pluviometro | Medellin - La Cruz | 6.35 |
| 421 | CC Viva Envigado - Pluviometro | Envigado - Las Vegas | 6.10 |
| 267 | Colegio Canadiense - Pluviometro | La Estrella - Penas Blancas | 5.59 |
| 61 | Planta de Agua Bocatoma | La Estrella - San Miguel | 5.08 |
| 446 | Deprimido Bulerias - Pluviometro | Medellin - Laureles | 4.83 |
| 499 | El Pacifico - Pluviometro | Medellin - Piedras Blancas - Matasano | 4.57 |
| 16 | I.E Ramon Munera Lopera | Medellin - El Raizal | 4.32 |
| 54 | I.E Juan Maria Cespedes | Medellin - El Nogal - Los Almendros | 4.32 |
| 64 | Ecoparque La Romera | Sabaneta - La Doctora | 4.06 |
| 274 | Carpinelo Amapolita - Pluviometro | Medellin - Carpinelo | 4.06 |
| 323 | Acueducto Hatillo - Pluviometro | Barbosa - Hatillo | 4.06 |

Sede Investigación y Desarrollo: Calle 48A # 10Sur-123 / Torre SIATA: Calle 50 # 71-147
Teléfono: 604 4038870 | contacto@siata.gov.co

f t i y o @areametropol • @siatamedellin | www.metropol.gov.co • www.siata.gov.co



SISTEMA DE ALERTA TEMPRANA

Resumen de Registro de nivel

| Estación | Pico de la hidrografa (m) | Riesgo | Fecha y hora |
|--|---------------------------|---------|------------------|
| 711. Q. La Guayabala - Barrio Diego Echavarria | 1.139 | Naranja | 2026-06-05 04:00 |

Aumentos de nivel Naranja a Rojo

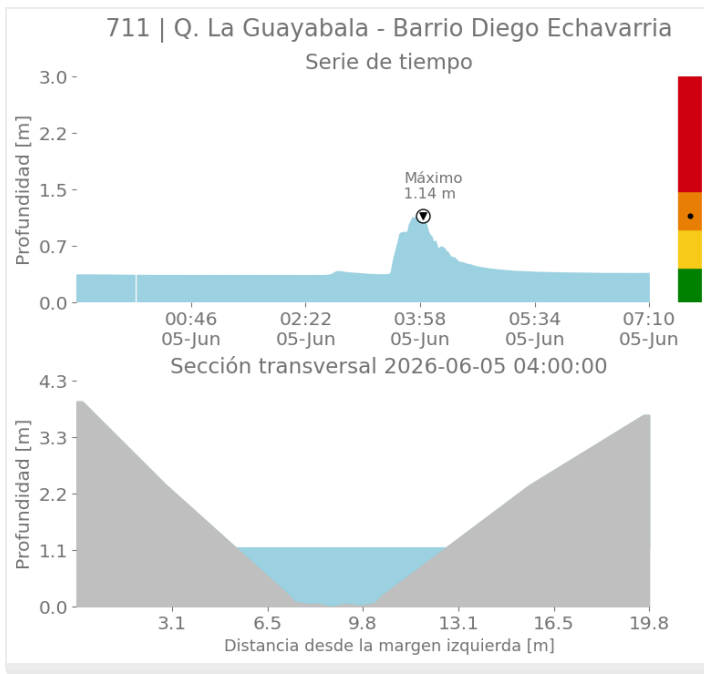

Mapa de Niveles

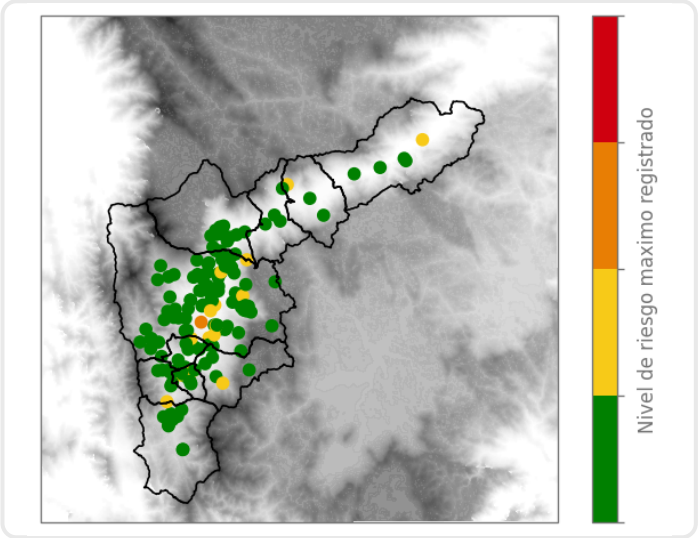

Mapa de Precipitaciones

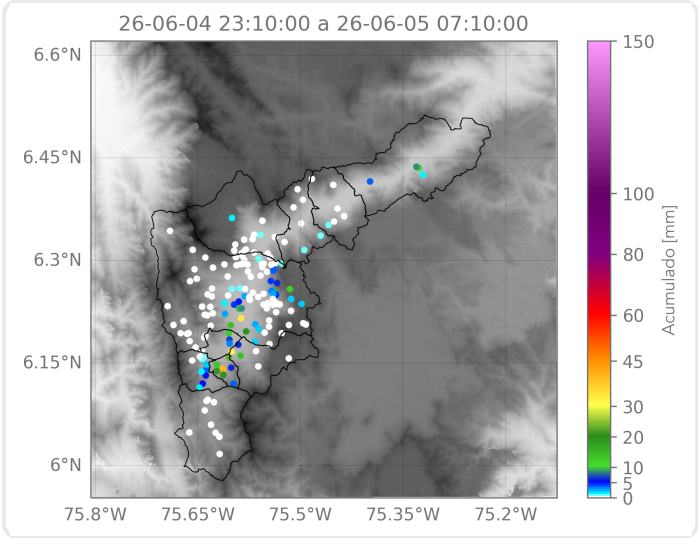

Elaborado por: Alejandro Quintero - Felipe Zapata - Manuela Botero
Área Operacional
Sistema de Alerta Temprana