



REGISTRO DE EVENTOS DE PRECIPITACIÓN

Fecha: 2026-05-29

Evento: 3737

## Caracterización de los eventos



**Fecha inicio:**  
2026-05-29

**Fecha fin:**  
2026-05-29



**Hora inicio:**  
09:50

**Hora fin:**  
22:50



**Duración:** 13 horas 0.0 minutos

### Mayor intensidad de lluvia



**Magnitud:** 146.3 mm/hora **Hora:** 17:28:00



**Estación:** 900. Corazon\_Tanques - Pluviometro



**Municipio:** Medellín

### Mayor registro de lluvia acumulado



**Magnitud:** 52.58 mm



**Estación:** 540. Finca Altamira - Pluviometro



**Municipio:** Sabaneta

## Descripción del Evento

El evento inició con lluvias en el suroriente del Distrito de Medellín, donde se registraron acumulados de hasta 1 mm. Posteriormente, las precipitaciones se extendieron hacia los municipios del sur del Valle de Aburrá, alcanzando acumulados máximos de 8 mm. Más tarde, se presentaron lluvias en los sectores centro, norte y occidente de Medellín, así como en el municipio de Bello, con acumulados de hasta 2 mm. Durante gran parte de la tarde, las precipitaciones persistieron principalmente sobre los municipios del sur del Valle de Aburrá y el suroccidente de Medellín, con acumulados máximos de 6 mm. Finalmente en la noche, se presentaron lluvias en los municipios del sur del Valle, Medellín, Girardota y Copacabana, hasta disiparse por completo hacia las 22:50.



SISTEMA DE ALERTA TEMPRANA

## Sistema de Alerta Temprana de Medellín y el Valle de Aburrá

Proyecto del Área Metropolitana del Valle de Aburrá

### Estaciones que registraron el evento

N° estación	Nombre de la estación	Ubicación	Acumulado (mm)
540	Finca Altamira - Pluviometro	Sabaneta - Canaveralejo	52.58
34	I.E La Doctora	Sabaneta - Vegas de la Doctora	50.29
451	Heliodora - Pluviometro	Envigado - El Dorado	47.50
193	Fuente Clara - Pluviometro	Sabaneta - La Doctora	47.24
420	Pueblo Viejo - Pluviometro	La Estrella - Pueblo Viejo	46.74
50	Universidad CES (Sabaneta)	Sabaneta - Virgen del Carmen	46.23
65	I.E Las Lomitas	Sabaneta - Las Lomitas	44.45
52	Centro Veterinario y de Zootecnia CES	Envigado - Perico	40.39
64	Ecoparque La Romera	Sabaneta - La Doctora	40.39
146	Club del Adulto Mayor - Sabaneta	Sabaneta - Prados de Sabaneta	38.86
244	Bomberos Envigado - Pluviometro	Envigado - Las Vegas	35.81
266	Himalaya - Pluviometro	La Estrella - Pueblo Viejo	34.80
62	Gimnasio Cantabria	La Estrella - Pueblo Viejo	31.24
267	Colegio Canadiense - Pluviometro	La Estrella - Penas Blancas	31.24
19	Tecnologico Antioquia	Itagui - Las Americas-Zona Industrial No. 1	31.24
421	CC Viva Envigado - Pluviometro	Envigado - Las Vegas	30.99
781	La Montana - Pluviometro	Itagui - La Verde - San Antonio de Prado	30.73
601	Acueducto Principal Altavista - Pluviometro	Medellin - Buga	29.97
481	Hospital La Estrella - Pluviometro	La Estrella - La Chinca	29.46
780	Tierra Alta - Pluviometro	Itagui - La Verde - San Antonio de Prado	29.46
4	I.E Hector Rogelio Montoya	Medellin - Palmitas - Sector Central	29.21
727	Lomita Parte Baja - Pluviometro	Medellin - Montanita San Antonio de Prado - Sector Central	28.70
339	Ecoparque El Salado - Pluviometro	Envigado - Pantanillo	28.45
519	Deslizamiento Tierra Amarilla - Pluviometro	La Estrella - Tierra Amarilla	27.94
8	Escuela CEDEPRO	Medellin - Buga - Patio Bonito	26.92
320	Palmitas Potrera - Pluviometro	Medellin - Potrero - Miseranga	25.91
766	Aguas Frias - Pluviometro	Medellin - San Pablo	25.40
36	Colegio Concejo de Itagui	Itagui - Ditaires	24.13
53	Colegio Eduardo Santos	Medellin - Eduardo Santos	24.13
230	Alcaldia La Estrella - Pluviometro	La Estrella - El Dorado	23.88

Sede Investigación y Desarrollo: Calle 48A # 10Sur-123 / Torre SIATA: Calle 50 # 71-147  
Teléfono: 604 4038870 | contacto@siata.gov.co





 @areametropol • @siatamedellin | [www.metropol.gov.co](http://www.metropol.gov.co) • [www.siata.gov.co](http://www.siata.gov.co)



SISTEMA DE ALERTA TEMPRANA



SISTEMA DE ALERTA TEMPRANA

## Sistema de Alerta Temprana de Medellín y el Valle de Aburrá

Proyecto del Área Metropolitana del Valle de Aburrá

N° estación	Nombre de la estación	Ubicación	Acumulado (mm)
-------------	-----------------------	-----------	----------------

Sede Investigación y Desarrollo: Calle 48A # 10Sur-123 / Torre SIATA: Calle 50 # 71-147  
Teléfono: 604 4038870 | contacto@siata.gov.co

f t i y t @areametropol • @siatamedellin | www.metropol.gov.co • www.siata.gov.co



SISTEMA DE ALERTA TEMPRANA



SISTEMA DE ALERTA TEMPRANA

# Sistema de Alerta Temprana de Medellín y el Valle de Aburrá

Proyecto del Área Metropolitana del Valle de Aburrá

## Resumen de Registro de nivel

Estación	Pico de la hidrografa (m)	Riesgo	Fecha y hora
774. Q. La Ayura - El Vallano	0.731	<b>Rojo</b>	2026-05-29 13:42
810. Q. Dona Ana - Los Capitanes	0.228	<b>Naranja</b>	2026-05-29 17:13
236. Q. Dona Maria - Santa Maria 2	1.323	<b>Naranja</b>	2026-05-29 17:56
145. Q. La Sabanetica - Prados de Sabaneta	0.754	<b>Naranja</b>	2026-05-29 16:53

## Aumentos de nivel Naranja a Rojo

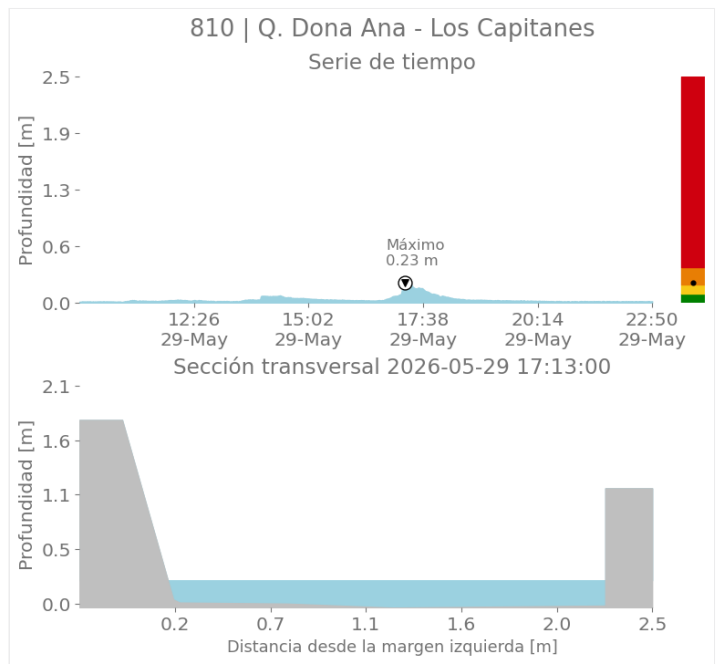
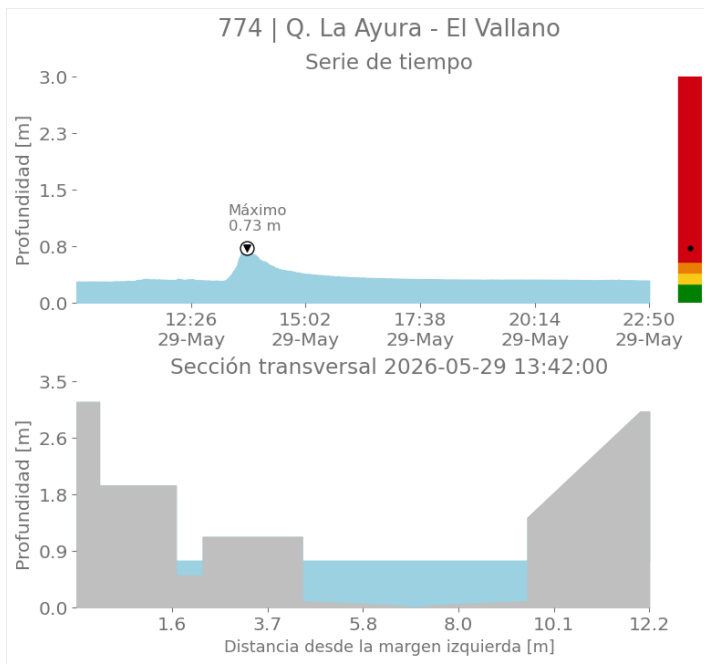

Sede Investigación y Desarrollo: Calle 48A # 10Sur-123 / Torre SIATA: Calle 50 # 71-147  
Teléfono: 604 4038870 | contacto@siata.gov.co

📱 @areametropol • @siatamedellin | 🌐 www.metropol.gov.co • www.siata.gov.co



SISTEMA DE ALERTA TEMPRANA



SISTEMA DE ALERTA TEMPRANA

# Sistema de Alerta Temprana de Medellín y el Valle de Aburrá

Proyecto del Área Metropolitana del Valle de Aburrá

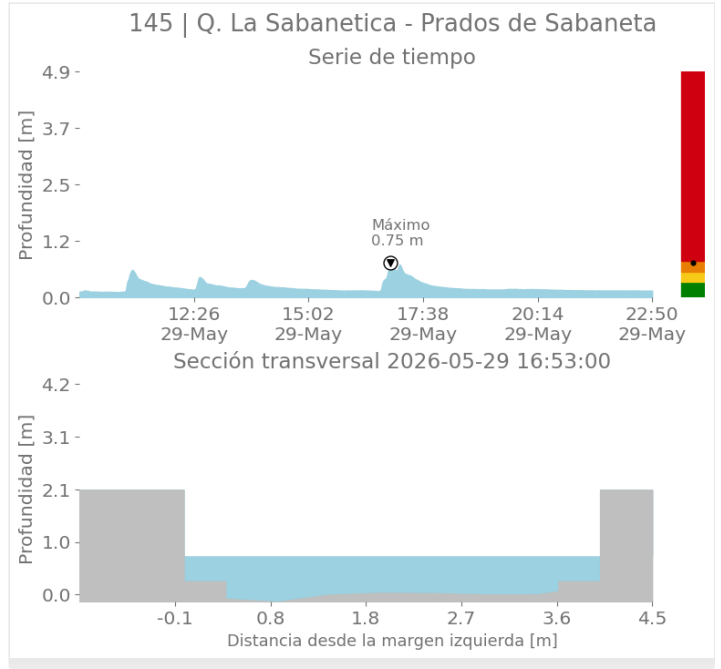
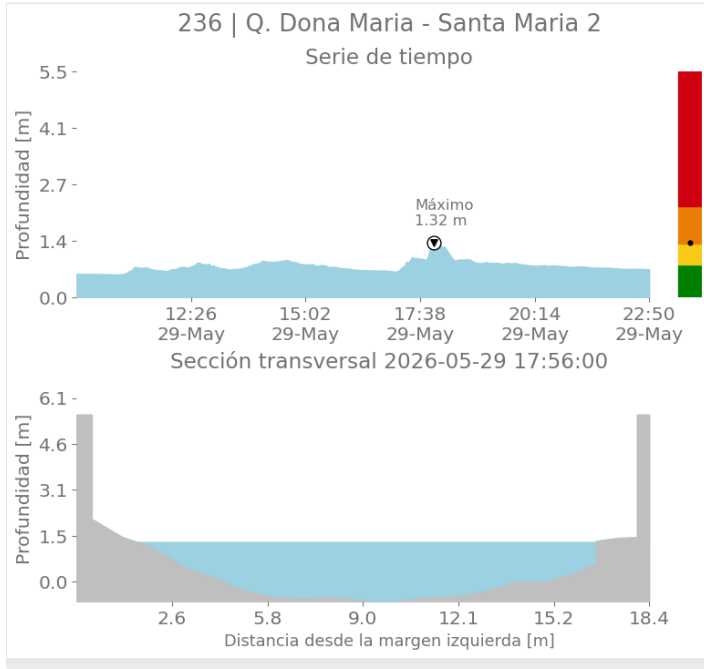

Sede Investigación y Desarrollo: Calle 48A # 10Sur-123 / Torre SIATA: Calle 50 # 71-147  
Teléfono: 604 4038870 | contacto@siata.gov.co

f t i y t @areametropol • @siatamedellin | www.metropol.gov.co • www.siata.gov.co





SISTEMA DE ALERTA TEMPRANA

# Sistema de Alerta Temprana de Medellín y el Valle de Aburrá

Proyecto del Área Metropolitana del Valle de Aburrá

## Eventos meteorológicos adicionales

## Descargas Eléctricas

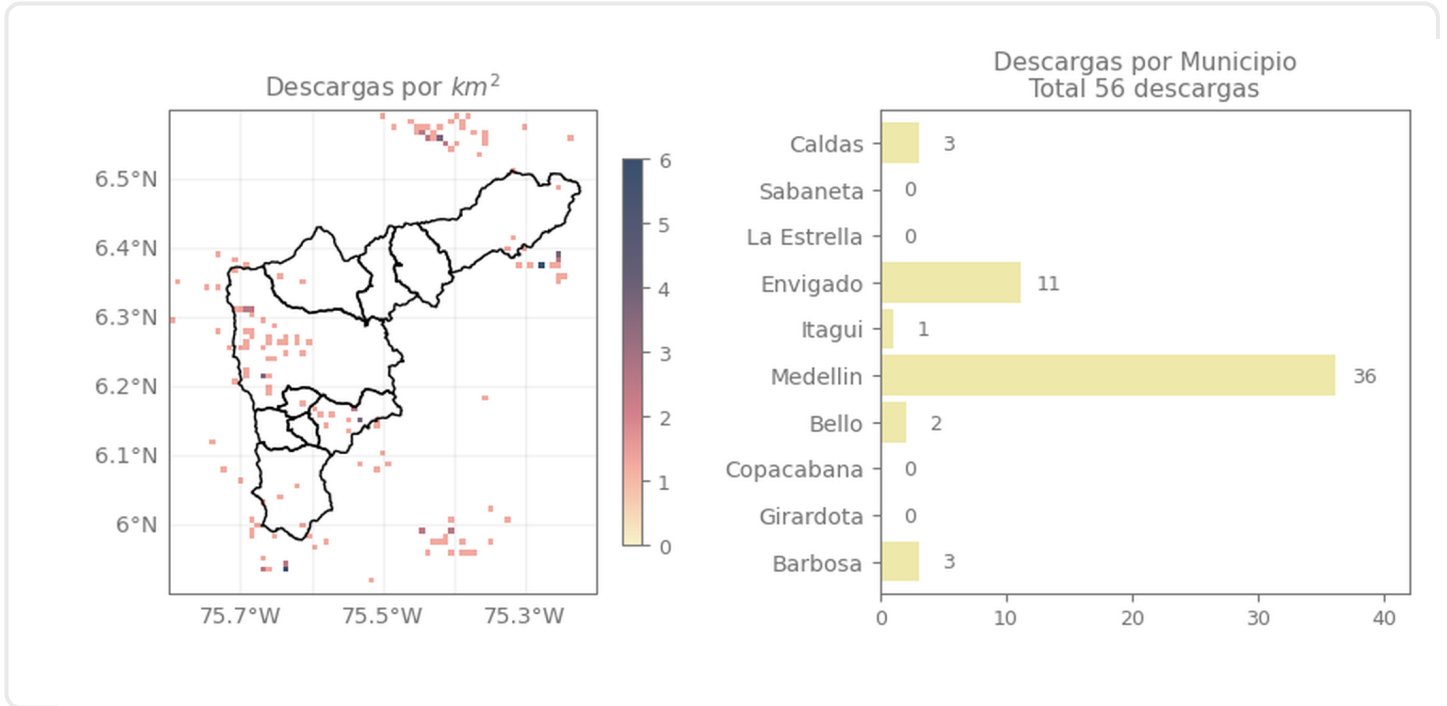

## Descripción Descargas Eléctricas

Se registraron un total de 56 descargas eléctricas en el Valle de Aburrá, distribuidas entre: Envigado (11), Medellín (36), Barbosa (3), Bello (2), Caldas (3) e Itagüí (1).

Sede Investigación y Desarrollo: Calle 48A # 10Sur-123 / Torre SIATA: Calle 50 # 71-147  
Teléfono: 604 4038870 | contacto@siata.gov.co

Facebook Twitter Instagram YouTube @areametropol • @siatamedellin | www.metropol.gov.co • www.siata.gov.co



SISTEMA DE ALERTA TEMPRANA

## Mapa de Niveles

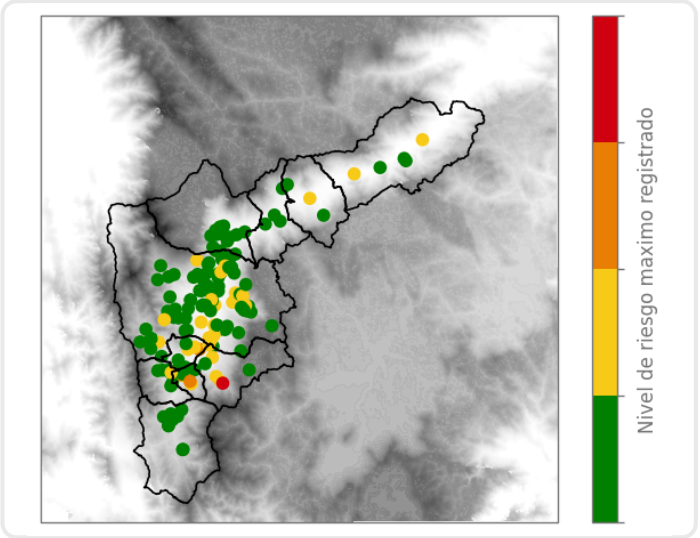

## Mapa de Precipitaciones

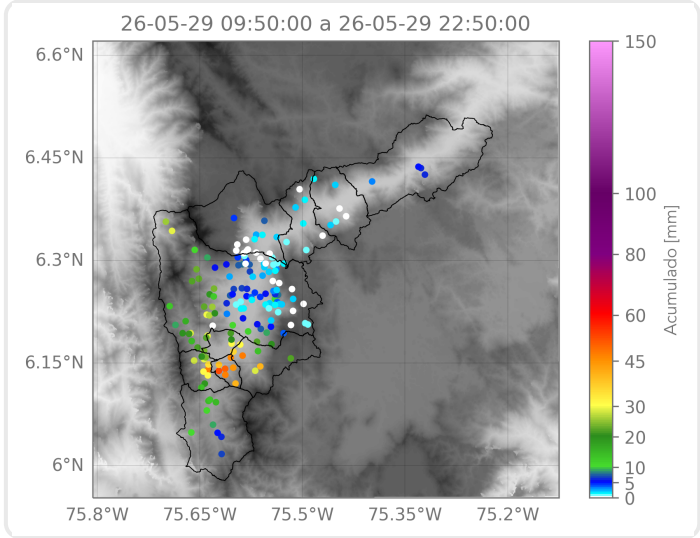

Elaborado por: Estefanía López - Manuela Ruiz - Karolayn Chavarría  
**Área Operacional**  
**Sistema de Alerta Temprana**