



REGISTRO DE EVENTOS DE PRECIPITACIÓN

Fecha: 2026-05-28

Evento: 3735

Caracterización de los eventos



Fecha inicio:
2026-05-28

Fecha fin:
2026-05-28



Hora inicio:
12:45

Hora fin:
15:50



Duración: 3 horas 5.0 minutos

Mayor intensidad de lluvia



Magnitud: 170.69 mm/hora **Hora:** 13:43:00



Estación: 781. La Montaña - Pluviómetro



Municipio: Itagüí

Mayor registro de lluvia acumulado



Magnitud: 70.36 mm



Estación: 52. Centro Veterinario y de Zootecnia CES



Municipio: Envigado

Descripción del Evento

El evento inició con precipitaciones sobre los municipios de Sabaneta y Envigado, con acumulados inferiores a 2 mm, así como sobre La Estrella, con acumulados de hasta 3 mm. Las lluvias se intensificaron sobre Envigado, alcanzando acumulados de hasta 9 mm, mientras se extendían hacia el municipio de Itagüí, con acumulados de hasta 4 mm, y hacia el suroccidente de Medellín, con registros inferiores a 1 mm. En su desplazamiento, las precipitaciones se intensificaron sobre el suroccidente del Distrito, con acumulados de hasta 8 mm, persistiendo a su vez, lluvias sobre Caldas, Envigado, Itagüí y La Estrella, con acumulados de hasta 4 mm, y sobre Sabaneta, con acumulados de hasta 2 mm. Finalmente, las precipitaciones disminuyeron en intensidad y se extendieron hacia el centro de Medellín, manteniéndose sobre el sur del Valle de Aburrá y el suroccidente del Distrito, con acumulados inferiores a 1 mm, hasta disiparse por completo hacia las 15:50.

Estaciones que registraron el evento

N° estación	Nombre de la estación	Ubicación	Acumulado (mm)
52	Centro Veterinario y de Zootecnia CES	Envigado - Perico	70.36
339	Ecoparque El Salado - Pluviometro	Envigado - Pantanillo	67.82
451	Heliadora - Pluviometro	Envigado - El Dorado	31.24
781	La Montana - Pluviometro	Itagui - La Verde - San Antonio de Prado	29.46
780	Tierra Alta - Pluviometro	Itagui - La Verde - San Antonio de Prado	28.19
61	Planta de Agua Bocatoma	La Estrella - San Miguel	26.42
43	Escuela Rural Quebrada Larga	Medellin - Yarumalito	25.15
50	Universidad CES (Sabaneta)	Sabaneta - Virgen del Carmen	23.11
727	Lomita Parte Baja - Pluviometro	Medellin - Montanita San Antonio de Prado - Sector Central	21.84
193	Fuente Clara - Pluviometro	Sabaneta - La Doctora	20.32
34	I.E La Doctora	Sabaneta - Vegas de la Doctora	20.07
58	Escuela Luis Javier Garcia Isaza	Caldas - La Salada Parte Baja	19.81
244	Bomberos Envigado - Pluviometro	Envigado - Las Vegas	19.56
421	CC Viva Envigado - Pluviometro	Envigado - Las Vegas	19.30
457	Ajizal	Itagui - El Ajizal	18.80
19	Tecnologico Antioquia	Itagui - Las Americas-Zona Industrial No. 1	18.80
65	I.E Las Lomitas	Sabaneta - Las Lomitas	17.78
730	La Fortuna Parte Alta - Pluviometro	Medellin - Montanita	17.02
267	Colegio Canadiense - Pluviometro	La Estrella - Penas Blancas	17.02
2	Escuela Rural La Verde	Medellin - La Verde	15.80
418	Montanita San Antonio - Pluviometro	Medellin - Montanita	15.75
540	Finca Altamira - Pluviometro	Sabaneta - Canaveralejo	15.75
261	Deslizamiento La Raya - Pluviometro	La Estrella - San Miguel	15.49
64	Ecoparque La Romera	Sabaneta - La Doctora	15.24
57	Escuela la Clara	Caldas - La Clara	14.99
395	La Harenala Santa Maria - Pluviometro	Itagui - Santa Maria No. 1	14.48
146	Club del Adulto Mayor - Sabaneta	Sabaneta - Prados de Sabaneta	13.97
62	Gimnasio Cantabria	La Estrella - Pueblo Viejo	13.72
18	Escuela El Salado	Medellin - El Salado	13.21
420	Pueblo Viejo - Pluviometro	La Estrella - Pueblo Viejo	12.70



SISTEMA DE ALERTA TEMPRANA

Sistema de Alerta Temprana de Medellín y el Valle de Aburrá

Proyecto del Área Metropolitana del Valle de Aburrá

N° estación	Nombre de la estación	Ubicación	Acumulado (mm)
-------------	-----------------------	-----------	----------------

Sede Investigación y Desarrollo: Calle 48A # 10Sur-123 / Torre SIATA: Calle 50 # 71-147
Teléfono: 604 4038870 | contacto@siata.gov.co

    @areametropol • @siatamedellin |  www.metropol.gov.co • www.siata.gov.co



SISTEMA DE ALERTA TEMPRANA

Resumen de Registro de nivel

Estación	Pico de la hidrografa (m)	Riesgo	Fecha y hora
774. Q. La Ayura - El Vallano	0.982	Rojo	2026-05-28 13:47
247. Q. El Tablazo - El Progreso	0.834	Rojo	2026-05-28 13:49
183. Q. La Ayura - Ecoparque el Salado	0.689	Rojo	2026-05-28 13:51
792. Q. El Sesteadero - El Pesebre Ajizal	0.59	Naranja	2026-05-28 13:30

Aumentos de nivel Naranja a Rojo

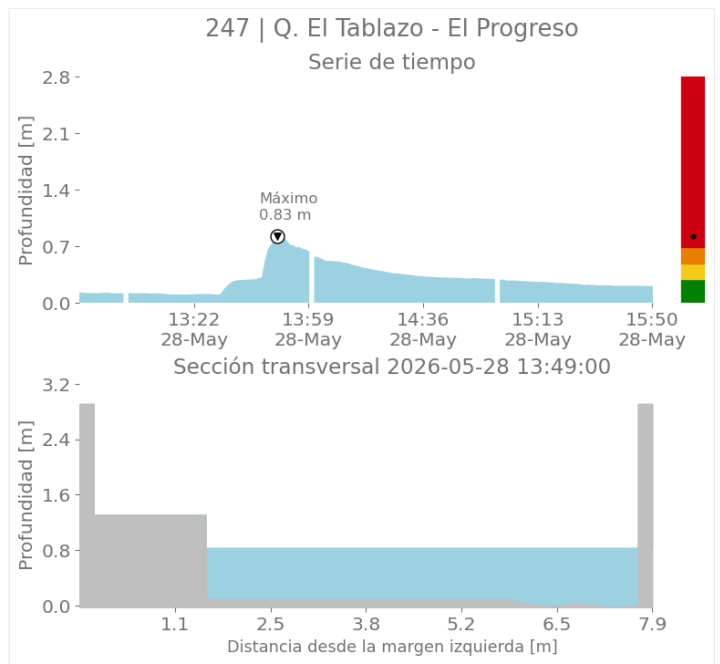
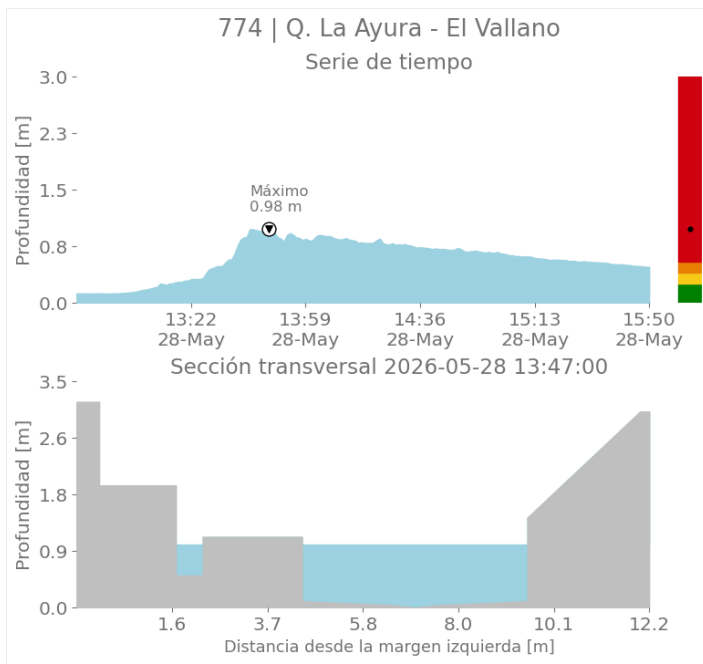



SISTEMA DE ALERTA TEMPRANA

Sistema de Alerta Temprana de Medellín y el Valle de Aburrá

Proyecto del Área Metropolitana del Valle de Aburrá

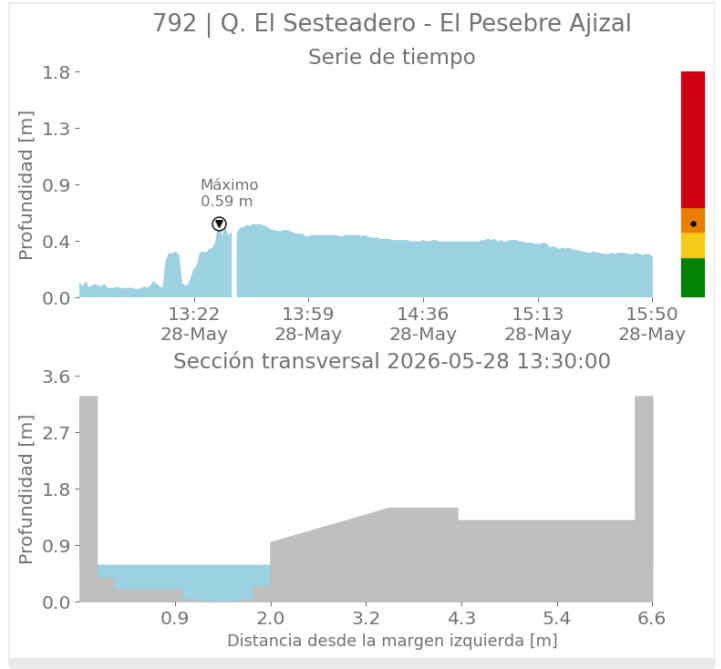
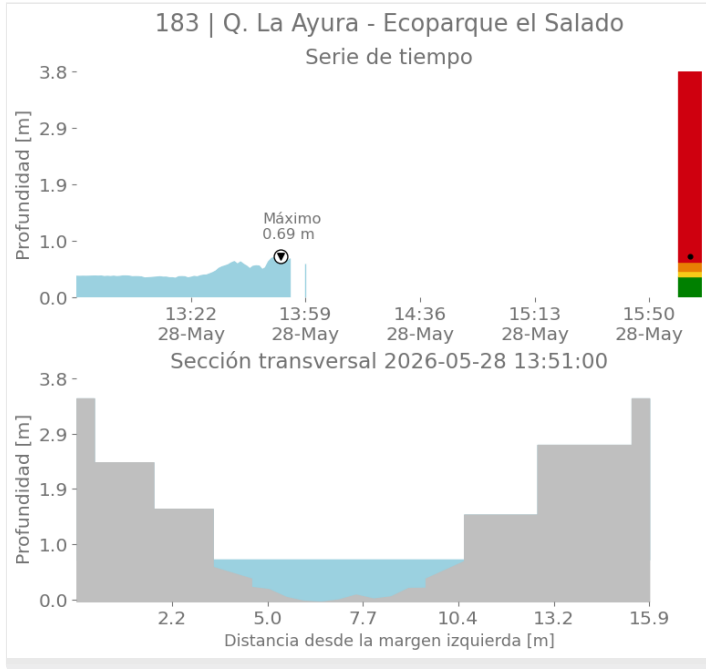

Activación de sirenas

Fecha de Activación	Código	Ubicación	Observación
2026-05-28 13:46	784	Sirena Q. La Ayura - El Vallano	Se activó de forma intermitente por un minuto.

Sede Investigación y Desarrollo: Calle 48A # 10Sur-123 / Torre SIATA: Calle 50 # 71-147
Teléfono: 604 4038870 | contacto@siata.gov.co

@areametropol • @siatamedellin | www.metropol.gov.co • www.siata.gov.co



SISTEMA DE ALERTA TEMPRANA



SISTEMA DE ALERTA TEMPRANA

Sistema de Alerta Temprana de Medellín y el Valle de Aburrá

Proyecto del Área Metropolitana del Valle de Aburrá

Eventos meteorológicos adicionales

Descargas Eléctricas

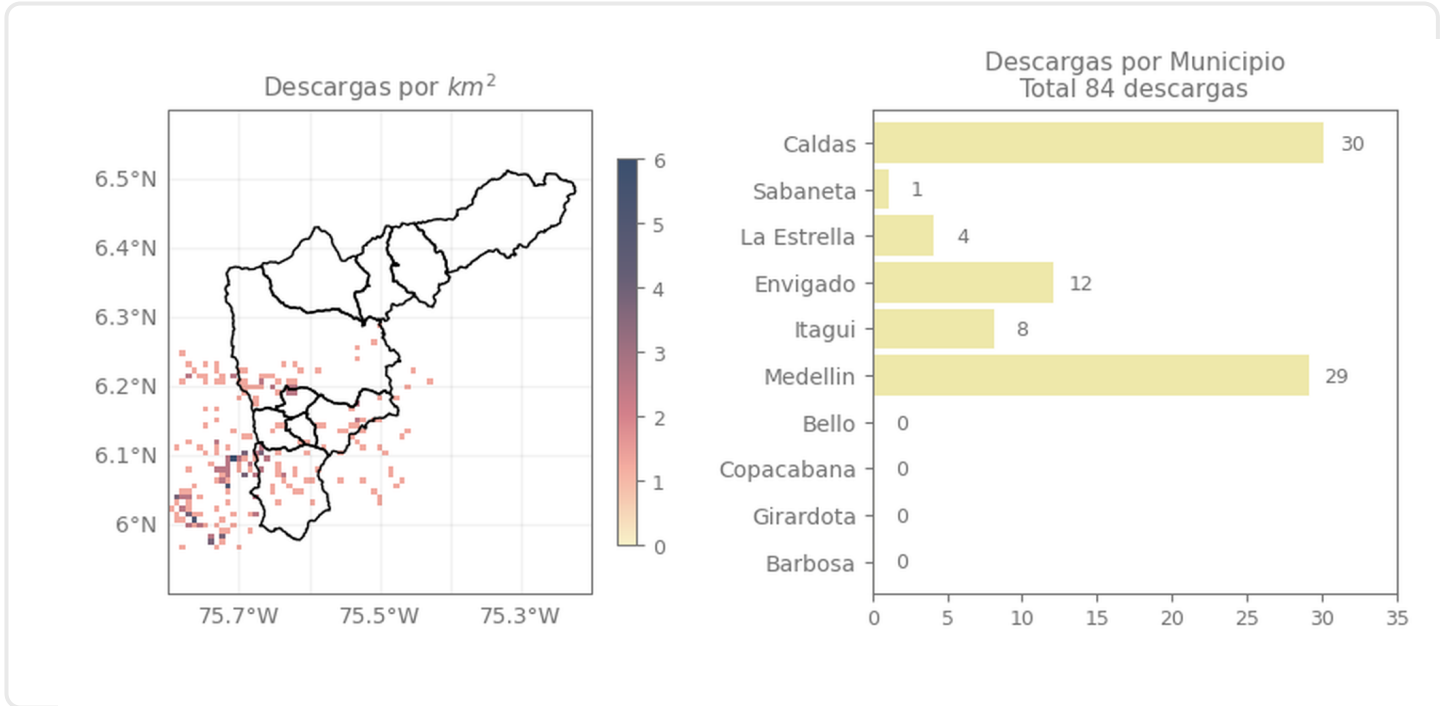

Descripción Descargas Eléctricas

Se registraron un total de 84 descargas eléctricas en el Valle de Aburrá, distribuidas en Caldas (30), Medellín (29), Envigado (12), Itagüí (8), La Estrella (4) y Sabaneta (1).

Sede Investigación y Desarrollo: Calle 48A # 10Sur-123 / Torre SIATA: Calle 50 # 71-147
Teléfono: 604 4038870 | contacto@siata.gov.co

Facebook Twitter Instagram YouTube @areametropol • @siatamedellin | www.metropol.gov.co • www.siata.gov.co



SISTEMA DE ALERTA TEMPRANA

Mapa de Niveles

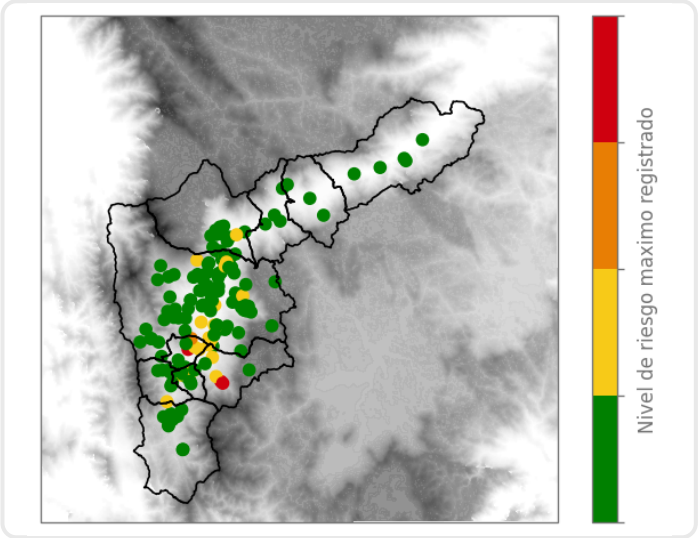

Mapa de Precipitaciones

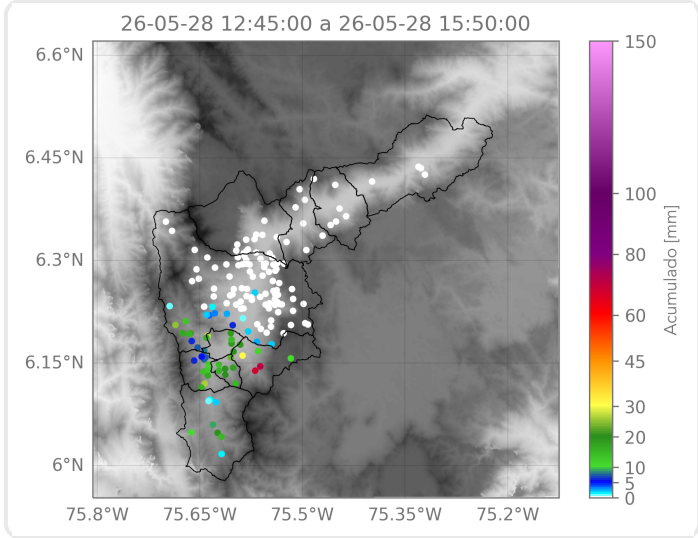

Elaborado por: Sofía Vela - Alejandro Quintero - Alejandra Ortiz
Área Operacional
Sistema de Alerta Temprana