



REGISTRO DE EVENTOS DE PRECIPITACIÓN

Fecha: 2026-05-23

Evento: 3733

## Caracterización de los eventos



**Fecha inicio:**  
2026-05-23

**Fecha fin:**  
2026-05-24



**Hora inicio:**  
21:10

**Hora fin:**  
03:35



**Duración:** 6 horas 25.0 minutos

## Mayor intensidad de lluvia

## Mayor registro de lluvia acumulado



**Magnitud:** 30.48 mm/hora **Hora:** 22:05:00



**Magnitud:** 14.22 mm



**Estación:** 328. Universidad EIA - Envigado - Pluviometro



**Estación:** 26. Escuela Rural El Plan



**Municipio:** Envigado



**Municipio:** Medellín

## Descripción del Evento

El evento inició con lluvias que ingresaron a Barbosa desde el oriente con acumulados menores a 1 mm en cinco minutos a las 21:10, las cuales aumentaron su intensidad hasta alcanzar 1 mm de acumulados en 5 minutos. Posteriormente, se registraron lluvias de hasta 2 de acumulado en 5 minutos en el corregimiento de San Antonio de Prado. A las 22:20, aproximadamente, ingresó un nuevo sistema de precipitaciones proveniente del oriente, el cual cubrió los municipios del norte, Envigado y el oriente de Medellín con lluvias de hasta 1 mm de acumulado en 5 minutos. Este sistema, en su desplazamiento hacia el occidente se extendió por todo el Valle de Aburrá generando lluvias con acumulados inferiores a 1 mm en 5 minutos hasta las 3:35 de la madrugada.



SISTEMA DE ALERTA TEMPRANA

## Sistema de Alerta Temprana de Medellín y el Valle de Aburrá

Proyecto del Área Metropolitana del Valle de Aburrá

### Estaciones que registraron el evento

N° estación	Nombre de la estación	Ubicación	Acumulado (mm)
26	Escuela Rural El Plan	Medellin - El Plan	14.22
328	Universidad EIA - Envigado - Pluviometro	Envigado - Santa Catalina	12.95
787	La Palmera - Pluviometro	Medellin - El Poblado	12.45
15	Colegio San Lucas	Medellin - San Lucas	11.94
578	Santa Elena Radar - Pluviometro	Medellin - El Plan	11.94
47	Villa Nueva Sede La Luz	Copacabana - Zarzal La Luz	11.68
88	CUIDA Juan Cojo	Girardota - Juan Cojo	11.68
234	I.E Manuel Jose Caicedo - Pluviometro	Barbosa - Aguas Calientes	11.68
189	Q. La Sanin - Pluviometro	Medellin - Las Palmas	11.43
278	Vereda Potrerito - Pluviometro	Barbosa - Potrerito	11.43
8	Escuela CEDEPRO	Medellin - Buga - Patio Bonito	11.18
842	CAI Las Palmas - Pluviometro	Medellin - Las Palmas	11.18
1	Casa de Gobierno Altavista	Medellin - Altavista - Sector central	10.92
127	I.E. Manuel Jose Sierra - Sede la Holanda	Girardota - La Holanda - Parte Alta	10.92
863	Acueducto Multiveredal Santa Elena - Pluviometro	Medellin - Santa Elena - Sector Central	10.92
389	Manga Arriba - Pluviometro	Girardota - Manga Arriba	10.41
421	CC Viva Envigado - Pluviometro	Envigado - Las Vegas	10.16
323	Acueducto Hatillo - Pluviometro	Barbosa - Hatillo	10.16
41	Comisaria El Poblado	Medellin - La Florida	9.91
601	Acueducto Principal Altavista - Pluviometro	Medellin - Buga	9.91
22	Escuela La Capilla del Rosario	Medellin - Belen Rincon	9.65
52	Centro Veterinario y de Zootecnia CES	Envigado - Perico	9.65
433	Salada Parte Alta - Pluviometro	Caldas - Salada Parte Alta	9.65
766	Aguas Frias - Pluviometro	Medellin - San Pablo	9.65
56	I.E Inem Jose Felix de Restrepo Sede Santa Catalina	Medellin - El Tesoro	9.40
39	I.E Pedro Octavio Amado	Medellin - Altavista	9.40
353	Villa del Socorro - Pluviometro	Medellin - Villa del Socorro	9.40
376	Feria de Ganado - Pluviometro	Medellin - Belalcazar	9.40
451	Heliodora - Pluviometro	Envigado - El Dorado	9.40
81	Bomberos Guayabal	Medellin - Campo Amor	9.14

Sede Investigación y Desarrollo: Calle 48A # 10Sur-123 / Torre SIATA: Calle 50 # 71-147  
Teléfono: 604 4038870 | contacto@siata.gov.co





 @areametropol • @siatamedellin | [www.metropol.gov.co](http://www.metropol.gov.co) • [www.siata.gov.co](http://www.siata.gov.co)



SISTEMA DE ALERTA TEMPRANA

## Mapa de Niveles

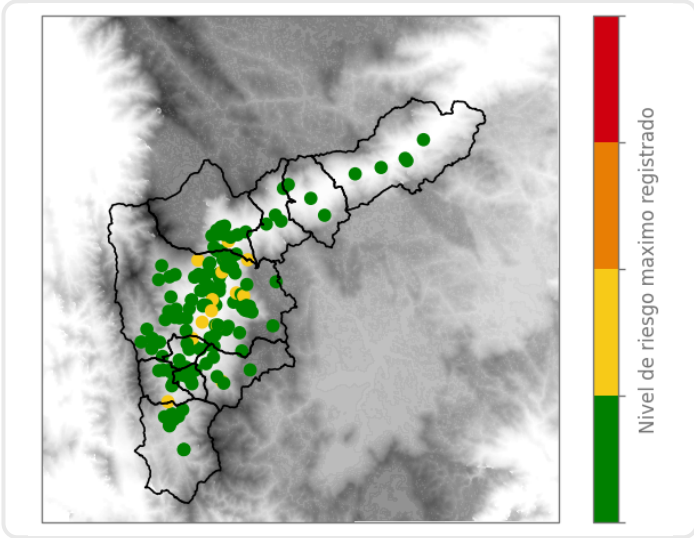

## Mapa de Precipitaciones

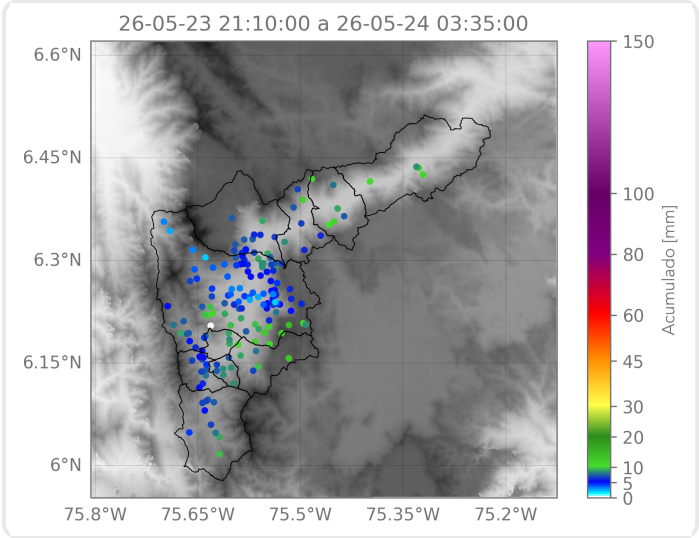

Elaborado por: Estefanía López - Juan David García - Manuela Ruiz  
**Área Operacional**  
**Sistema de Alerta Temprana**