



REGISTRO DE EVENTOS DE PRECIPITACIÓN

Fecha: 2026-05-17

Evento: 3728

Caracterización de los eventos



Fecha inicio:
2026-05-17

Fecha fin:
2026-05-17



Hora inicio:
17:30

Hora fin:
19:25



Duración: 1 horas 55.0 minutos

Mayor intensidad de lluvia



Magnitud: 64.01 mm/hora **Hora:** 18:50:00



Estación: 432. Andalucía Caldas - Pluviometro



Municipio: Caldas

Mayor registro de lluvia acumulado



Magnitud: 11.43 mm



Estación: 432. Andalucía Caldas - Pluviometro



Municipio: Caldas

Descripción del Evento

El evento inició con la formación de sistemas de lluvias aislados en el sur del Valle de Aburrá, específicamente en Envigado, Caldas y La Estrella, que se dirigían hacia el noroccidente y con intensidades de lluvias moderadas a bajas. En su desplazamiento las lluvias abarcaron todos los municipios del sur y el corregimiento de San Antonio de Prado, con bajas intensidades en Envigado, Itagüí y Sabaneta, y con moderadas en Caldas y La Estrella. Poco a poco las lluvias fueron disminuyendo hasta disiparse por completo aproximadamente a las 19:25



SISTEMA DE ALERTA TEMPRANA

Sistema de Alerta Temprana de Medellín y el Valle de Aburrá

Proyecto del Área Metropolitana del Valle de Aburrá

Estaciones que registraron el evento

N° estación	Nombre de la estación	Ubicación	Acumulado (mm)
432	Andalucia Caldas - Pluviometro	Caldas - Andalucia	11.43
515	La Valeria - Caldas	Caldas - La Valeria	8.89
253	Parque 3 Aguas - Pluviometro	Caldas - La Miel	8.13
33	Santa Maria Goretti	Caldas - La Docena	7.87
636	Mandalay - Pluviometro	Caldas - La Chuscala	4.00
261	Deslizamiento La Raya - Pluviometro	La Estrella - San Miguel	2.54
171	Escombrera Mocatan - Pluviometro	Caldas - La Clara	1.78
64	Ecoparque La Romera	Sabaneta - La Doctora	0.76
65	I.E Las Lomitas	Sabaneta - Las Lomitas	0.51
61	Planta de Agua Bocatoma	La Estrella - San Miguel	0.25
146	Club del Adulto Mayor - Sabaneta	Sabaneta - Prados de Sabaneta	0.25
193	Fuente Clara - Pluviometro	Sabaneta - La Doctora	0.25
339	Ecoparque El Salado - Pluviometro	Envigado - Pantanillo	0.25
29	Escuela Marina Orth	Medellin - Aguas Frias	0.00
10	Escuela Rural El Boqueron	Medellin - Boqueron	0.00
5	I.E Santa Elena	Medellin - Santa Elena Sector Central	0.00
25	Escuela Rural Astilleros	Medellin - El Astillero	0.00
11	Escuela Rural Fabio Zuluaga	Medellin - La Palma	0.00
18	Escuela El Salado	Medellin - El Salado	0.00
23	Instituto Jorge Robledo	Medellin - Carlos E. Restrepo	0.00
20	Fundacion Hogares Claret	Medellin - Pajarito	0.00
7	Escuela Republica de Cuba	Medellin - La Esperanza	0.00
8	Escuela CEDEPRO	Medellin - Buga - Patio Bonito	0.00
21	Escuela Rural San Jose de la Montana	Medellin - San Jose de la Montana	0.00
17	Escuela El Corazon	Medellin - El Corazon	0.00
24	I.E Republica de Uruguay	Medellin - Alfonso Lopez	0.00
1	Casa de Gobierno Altavista	Medellin - Altavista - Sector central	0.00
12	I.E Concejo de Medellin	Medellin - La Floresta	0.00
19	Tecnologico Antioquia	Itagui - Las Americas-Zona Industrial No. 1	0.00
9	Instituto Pedro Justo Berrio	Medellin - Las Mercedes	0.00

Sede Investigación y Desarrollo: Calle 48A # 10Sur-123 / Torre SIATA: Calle 50 # 71-147
Teléfono: 604 4038870 | contacto@siata.gov.co





 @areametropol • @siatamedellin | www.metropol.gov.co • www.siata.gov.co



SISTEMA DE ALERTA TEMPRANA

Mapa de Niveles

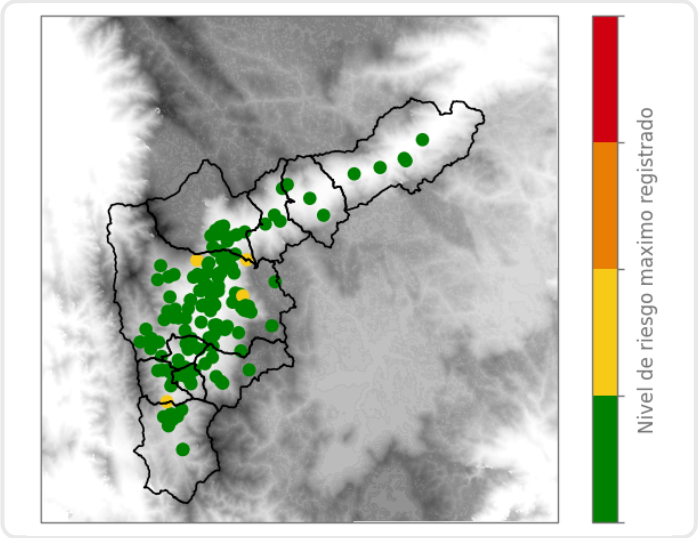

Mapa de Precipitaciones

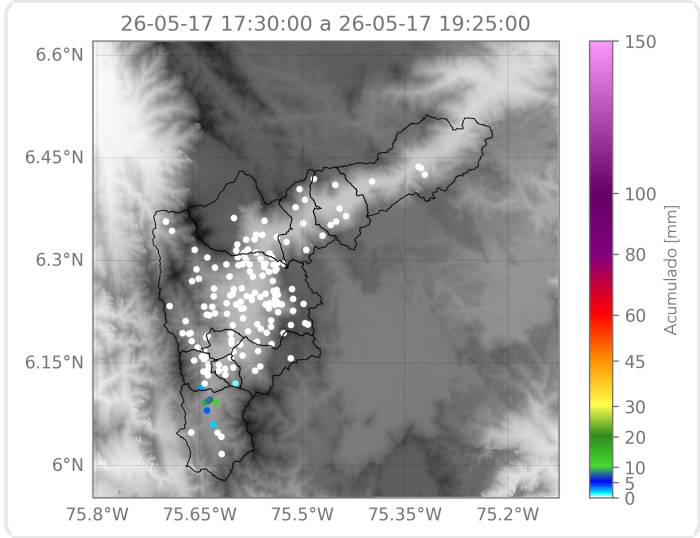

Elaborado por: Gabriel Restrepo - Alejandra Ortiz - Ximena Buitrago
Área Operacional
Sistema de Alerta Temprana