



REGISTRO DE EVENTOS DE PRECIPITACIÓN

Fecha: 2026-05-12

Evento: 3725

Caracterización de los eventos



Fecha inicio:
2026-05-12

Fecha fin:
2026-05-12



Hora inicio:
12:35

Hora fin:
16:20



Duración: 3 horas 45.0 minutos

Mayor intensidad de lluvia



Magnitud: 124.97 mm/hora **Hora:** 14:10:00



Estación: 61. Planta de Agua Bocatoma



Municipio: La Estrella

Mayor registro de lluvia acumulado



Magnitud: 34.04 mm



Estación: 61. Planta de Agua Bocatoma



Municipio: La Estrella

Descripción del Evento

El evento inició con la formación de núcleos de precipitación sobre el municipio de Envigado y el sur del Distrito de Medellín. Inicialmente, las lluvias se extendieron con moderada intensidad sobre los municipios del sur del Valle de Aburrá; posteriormente, aumentaron su intensidad, reportándose precipitaciones con alta intensidad especialmente en Itagüí, Sabaneta, La Estrella y el occidente de Medellín. Finalmente, en su desplazamiento hacia el occidente, las lluvias salieron por completo del Valle alrededor de las 16:20.



SISTEMA DE ALERTA TEMPRANA

Sistema de Alerta Temprana de Medellín y el Valle de Aburrá

Proyecto del Área Metropolitana del Valle de Aburrá

Estaciones que registraron el evento

N° estación	Nombre de la estación	Ubicación	Acumulado (mm)
61	Planta de Agua Bocatoma	La Estrella - San Miguel	34.04
267	Colegio Canadiense - Pluviometro	La Estrella - Penas Blancas	30.48
420	Pueblo Viejo - Pluviometro	La Estrella - Pueblo Viejo	28.45
62	Gimnasio Cantabria	La Estrella - Pueblo Viejo	27.43
34	I.E La Doctora	Sabaneta - Vegas de la Doctora	25.15
193	Fuente Clara - Pluviometro	Sabaneta - La Doctora	24.64
261	Deslizamiento La Raya - Pluviometro	La Estrella - San Miguel	23.11
540	Finca Altamira - Pluviometro	Sabaneta - Canaveralejo	21.59
744	Finca El Tigre - Pluviometro	Medellin - Apique San Antonio de Prado - Sector Central	17.53
481	Hospital La Estrella - Pluviometro	La Estrella - La Chinca	15.75
36	Colegio Concejo de Itagui	Itagui - Ditaires	14.48
146	Club del Adulto Mayor - Sabaneta	Sabaneta - Prados de Sabaneta	13.97
395	La Harenala Santa Maria - Pluviometro	Itagui - Santa Maria No. 1	13.72
781	La Montana - Pluviometro	Itagui - La Verde - San Antonio de Prado	13.72
780	Tierra Alta - Pluviometro	Itagui - La Verde - San Antonio de Prado	12.95
230	Alcaldia La Estrella - Pluviometro	La Estrella - El Dorado	12.19
288	Colegio Waldorf - Pluviometro	La Estrella - Bellavista	10.92
266	Himalaya - Pluviometro	La Estrella - Pueblo Viejo	10.00
18	Escuela El Salado	Medellin - El Salado	9.65
19	Tecnologico Antioquia	Itagui - Las Americas-Zona Industrial No. 1	9.65
253	Parque 3 Aguas - Pluviometro	Caldas - La Miel	9.65
65	I.E Las Lomitas	Sabaneta - Las Lomitas	9.65
457	Ajizal	Itagui - El Ajizal	8.13
50	Universidad CES (Sabaneta)	Sabaneta - Virgen del Carmen	7.87
601	Acueducto Principal Altavista - Pluviometro	Medellin - Buga	7.62
727	Lomita Parte Baja - Pluviometro	Medellin - Montanita San Antonio de Prado - Sector Central	7.62
730	La Fortuna Parte Alta - Pluviometro	Medellin - Montanita	7.37
418	Montanita San Antonio - Pluviometro	Medellin - Montanita	7.11
820	La Chorrera - Pluviometro	Medellin - San Antonio de Prado - Sector Central	7.00
33	Santa Maria Goretti	Caldas - La Docena	6.60

Sede Investigación y Desarrollo: Calle 48A # 10Sur-123 / Torre SIATA: Calle 50 # 71-147
Teléfono: 604 4038870 | contacto@siata.gov.co

f t i o @areametropol • @siatamedellin | www.metropol.gov.co • www.siata.gov.co



SISTEMA DE ALERTA TEMPRANA



SISTEMA DE ALERTA TEMPRANA

Sistema de Alerta Temprana de Medellín y el Valle de Aburrá

Proyecto del Área Metropolitana del Valle de Aburrá

N° estación	Nombre de la estación	Ubicación	Acumulado (mm)
-------------	-----------------------	-----------	----------------

Sede Investigación y Desarrollo: Calle 48A # 10Sur-123 / Torre SIATA: Calle 50 # 71-147
Teléfono: 604 4038870 | contacto@siata.gov.co

f t i y t @areametropol • @siatamedellin | www.metropol.gov.co • www.siata.gov.co



SISTEMA DE ALERTA TEMPRANA



SISTEMA DE ALERTA TEMPRANA

Sistema de Alerta Temprana de Medellín y el Valle de Aburrá

Proyecto del Área Metropolitana del Valle de Aburrá

Resumen de Registro de nivel

Estación	Pico de la hidrografa (m)	Riesgo	Fecha y hora
145. Q. La Sabanetica - Prados de Sabaneta	0.824	Rojo	2026-05-12 14:14
431. Q. La Honda - Sabaneta	0.646	Naranja	2026-05-12 14:02

Aumentos de nivel Naranja a Rojo

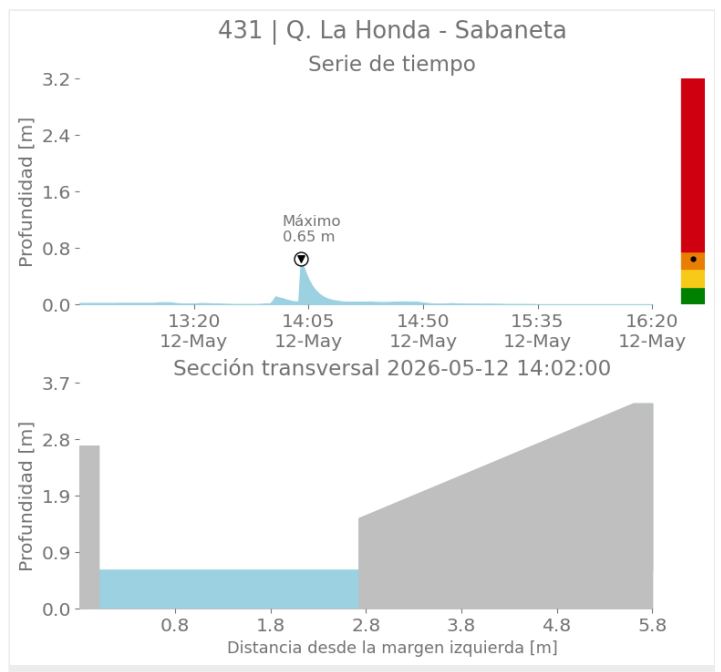
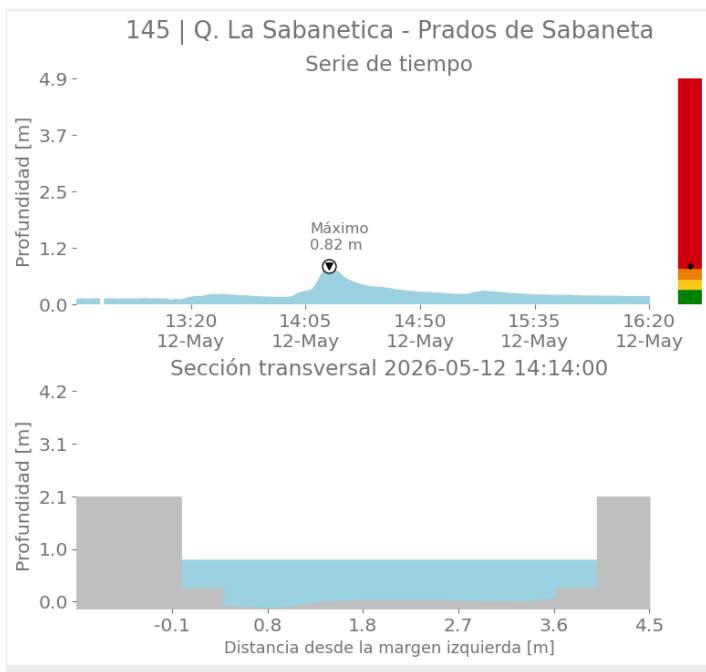

Sede Investigación y Desarrollo: Calle 48A # 10Sur-123 / Torre SIATA: Calle 50 # 71-147
Teléfono: 604 4038870 | contacto@siata.gov.co

f t i y t @areametropol • @siatamedellin | www.metropol.gov.co • www.siata.gov.co



SISTEMA DE ALERTA TEMPRANA



SISTEMA DE ALERTA TEMPRANA

Sistema de Alerta Temprana de Medellín y el Valle de Aburrá

Proyecto del Área Metropolitana del Valle de Aburrá

Eventos meteorológicos adicionales

Descargas Eléctricas

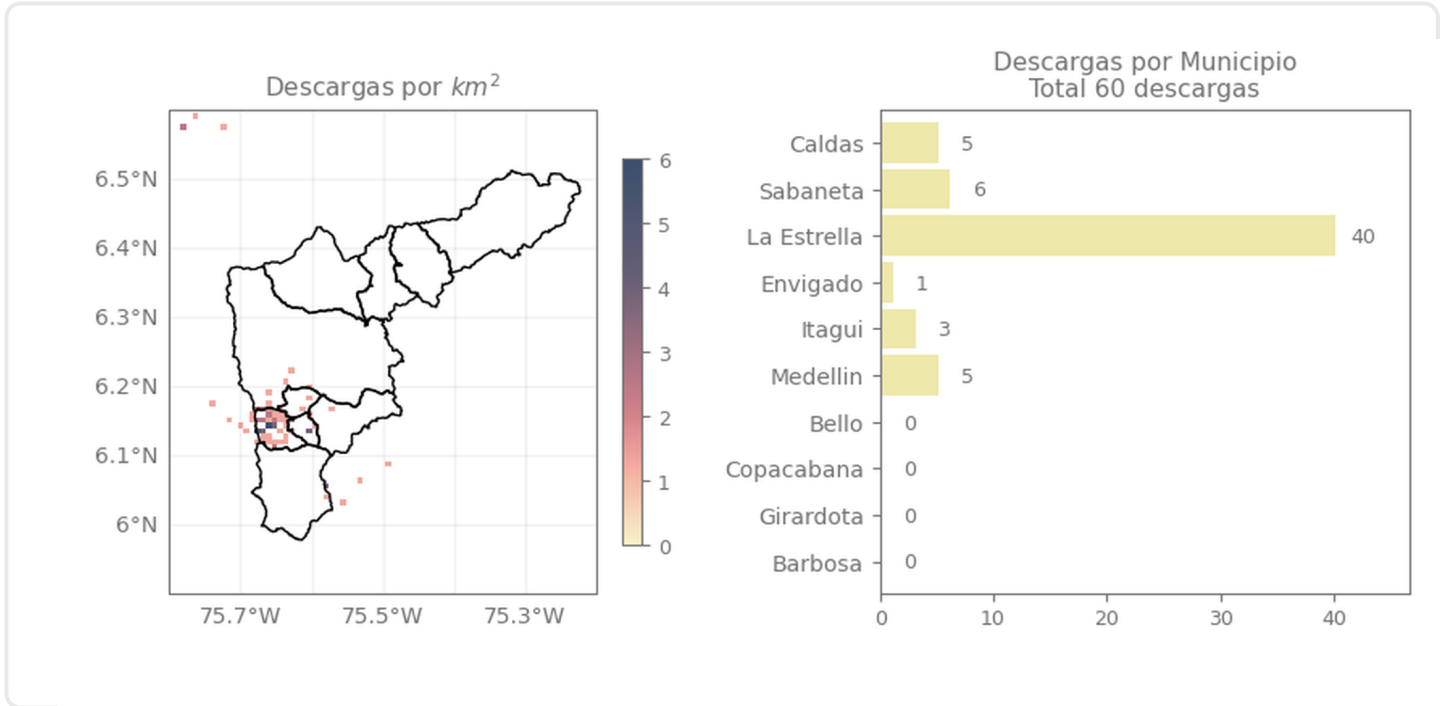

Descripción Descargas Eléctricas

Se registraron un total de 60 descargas eléctricas en el Valle de Aburrá, distribuidas en La Estrella (40), Sabaneta (6), Caldas (5), Medellín (5), Itagüí (3) y Envigado (1).

Sede Investigación y Desarrollo: Calle 48A # 10Sur-123 / Torre SIATA: Calle 50 # 71-147
Teléfono: 604 4038870 | contacto@siata.gov.co

Facebook Twitter Instagram YouTube @areametropol • @siatamedellin | www.metropol.gov.co • www.siata.gov.co



SISTEMA DE ALERTA TEMPRANA

Mapa de Niveles

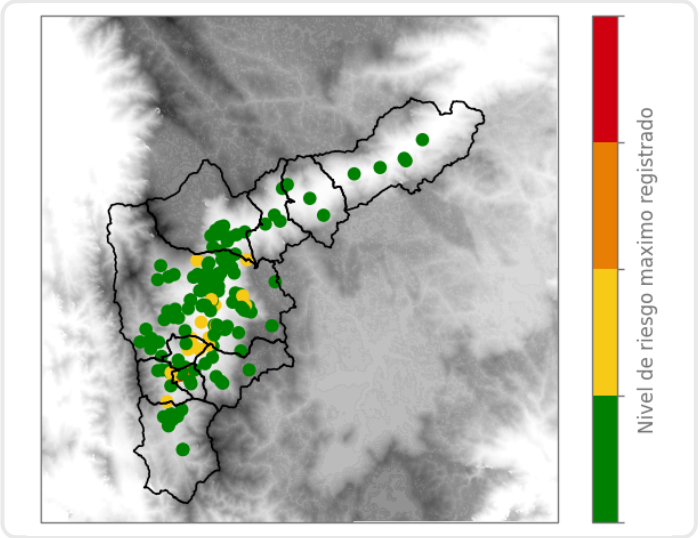

Mapa de Precipitaciones

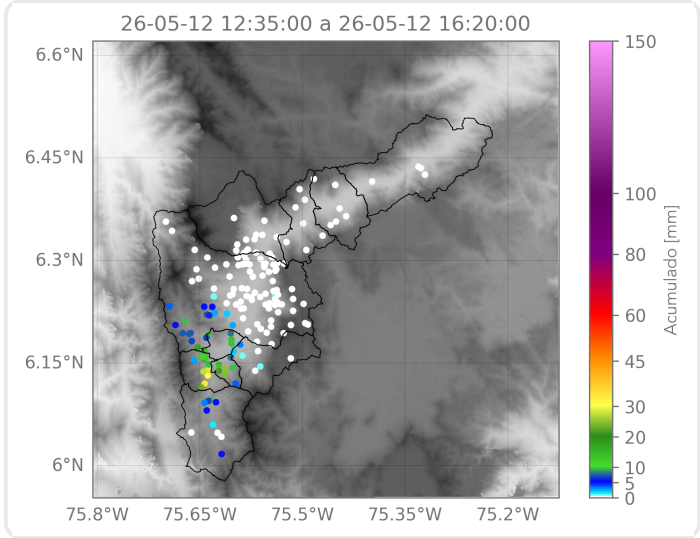

Elaborado por: Herney Sánchez - Juan David García - Alejandra Carmona
Área Operacional
Sistema de Alerta Temprana