



REGISTRO DE EVENTOS DE PRECIPITACIÓN

Fecha: 2026-05-03

Evento: 3721

## Caracterización de los eventos



**Fecha inicio:**  
2026-05-03

**Fecha fin:**  
2026-05-04



**Hora inicio:**  
20:00

**Hora fin:**  
07:00



**Duración:** 11 horas 0.0 minutos

## Mayor intensidad de lluvia



**Magnitud:** 97.54 mm/hora **Hora:** 01:25:00



**Estación:** 66. I.E San Andres (Sede El Socorro)



**Municipio:** Girardota

## Mayor registro de lluvia acumulado



**Magnitud:** 61.21 mm



**Estación:** 66. I.E San Andres (Sede El Socorro)



**Municipio:** Girardota

## Descripción del Evento

El evento inició con lluvias sobre Barbosa, inicialmente de baja intensidad, que posteriormente se intensificaron. A las 23:00, las precipitaciones se extendieron con moderada a alta intensidad hacia los demás municipios del norte del Valle de Aburrá. alrededor de las 00:00, ingresaron y se extendieron las lluvias por el Distrito de Medellín, donde se presentaron, en general, con intensidades entre baja y moderada. De forma simultánea, en el sur del Valle ingresaron nuevos sistemas de lluvias con baja intensidad y luego aumentaron su intensidad. Finalmente, las precipitaciones persistieron de manera generalizada en el Valle de Aburrá con baja intensidad, hasta disiparse por completo alrededor de las 07:00.

## Estaciones que registraron el evento

N° estación	Nombre de la estación	Ubicación	Acumulado (mm)
66	I.E San Andres (Sede El Socorro)	Girardota - El Socorro	61.21
47	Villa Nueva Sede La Luz	Copacabana - Zarzal La Luz	56.39
127	I.E. Manuel Jose Sierra - Sede la Holanda	Girardota - La Holanda - Parte Alta	51.05
31	Colegio Jose Manuel Sierra	Girardota - Calle Bolivar	50.29
72	Jose Miguel de Restrepo	Copacabana - La Veta	45.97
323	Acueducto Hatillo - Pluviometro	Barbosa - Hatillo	41.40
324	E.R Jamundi - Pluviometro	Girardota - Jamundi	34.54
88	CUIDA Juan Cojo	Girardota - Juan Cojo	32.51
885	Planta De Tratamiento El Zarzal - Pluviometro	Copacabana - Zarzal La Luz	31.50
51	Represa La Garcia	Bello - La Primavera	24.13
389	Manga Arriba - Pluviometro	Girardota - Manga Arriba	23.88
62	Gimnasio Cantabria	La Estrella - Pueblo Viejo	22.61
420	Pueblo Viejo - Pluviometro	La Estrella - Pueblo Viejo	21.59
34	I.E La Doctora	Sabaneta - Vegas de la Doctora	21.34
32	Colegio Presbitero Bernardo Montoya	Copacabana - La Maria	20.40
267	Colegio Canadiense - Pluviometro	La Estrella - Penas Blancas	20.32
744	Finca El Tigre - Pluviometro	Medellin - Apique San Antonio de Prado - Sector Central	19.30
540	Finca Altamira - Pluviometro	Sabaneta - Canaveralejo	19.05
70	Indural Km6 Medellin-Bogota	Copacabana - Rodas	18.54
295	Laguna Quitasol - Pluviometro	Bello - Tierradentro	18.54
154	Centro de Desarrollo Infantil Pequeños Exploradores	Bello - Santa Rita	18.29
65	I.E Las Lomitas	Sabaneta - Las Lomitas	17.53
76	I.E. Fontidueno	Bello - Fontidueno	17.27
781	La Montana - Pluviometro	Itagui - La Verde - San Antonio de Prado	17.27
339	Ecoparque El Salado - Pluviometro	Envigado - Pantanillo	17.27
730	La Fortuna Parte Alta - Pluviometro	Medellin - Montanita	17.02
519	Deslizamiento Tierra Amarilla - Pluviometro	La Estrella - Tierra Amarilla	16.51
394	Deprimido Los Musicos - Pluviometro	Medellin - San Joaquin	16.26
19	Tecnologico Antioquia	Itagui - Las Americas-Zona Industrial No. 1	16.26
607	I. E. San Luis Gonzaga Sede Carlos Mesa - Pluviometro	Copacabana - Las Margaritas	16.20



SISTEMA DE ALERTA TEMPRANA

## Sistema de Alerta Temprana de Medellín y el Valle de Aburrá

Proyecto del Área Metropolitana del Valle de Aburrá

N° estación	Nombre de la estación	Ubicación	Acumulado (mm)
-------------	-----------------------	-----------	----------------

Sede Investigación y Desarrollo: Calle 48A # 10Sur-123 / Torre SIATA: Calle 50 # 71-147  
Teléfono: 604 4038870 | contacto@siata.gov.co

f t i y @areametropol • @siatamedellin | www.metropol.gov.co • www.siata.gov.co



SISTEMA DE ALERTA TEMPRANA

## Resumen de Registro de nivel

Estación	Pico de la hidrografa (m)	Riesgo	Fecha y hora
821. Q. El Limonar - El Zarzal	1.278	<b>Rojo</b>	2026-05-04 03:07
853. Q. Canada Negra - Manantiales	0.949	<b>Naranja</b>	2026-05-04 00:42

## Aumentos de nivel Naranja a Rojo

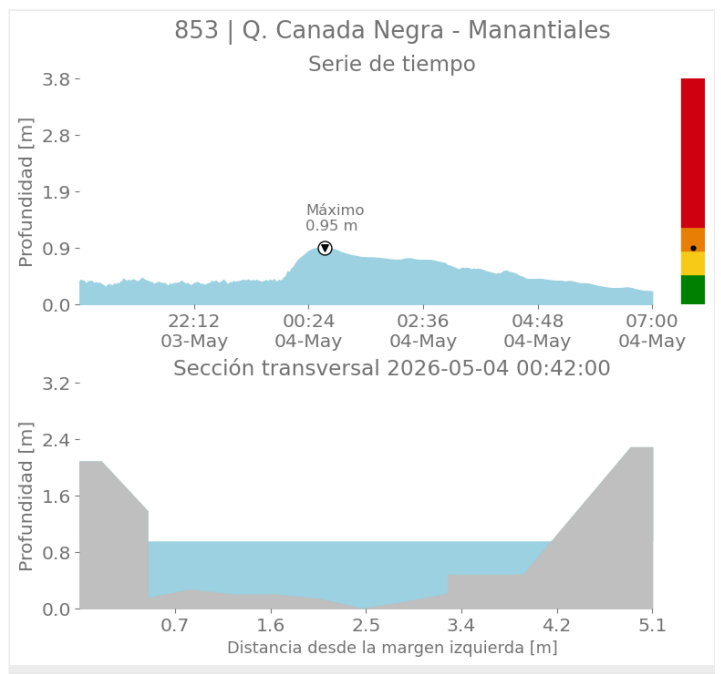
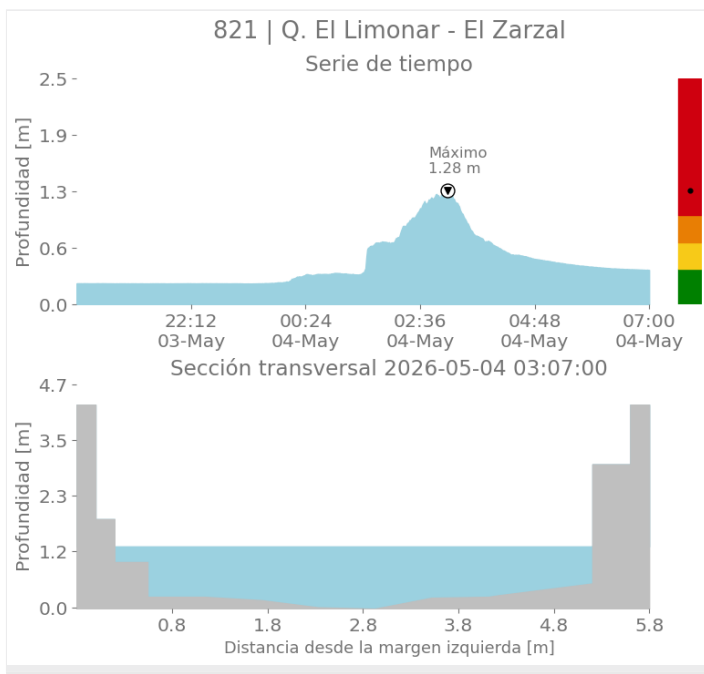



SISTEMA DE ALERTA TEMPRANA

# Sistema de Alerta Temprana de Medellín y el Valle de Aburrá

Proyecto del Área Metropolitana del Valle de Aburrá

## Eventos meteorológicos adicionales

## Descargas Eléctricas

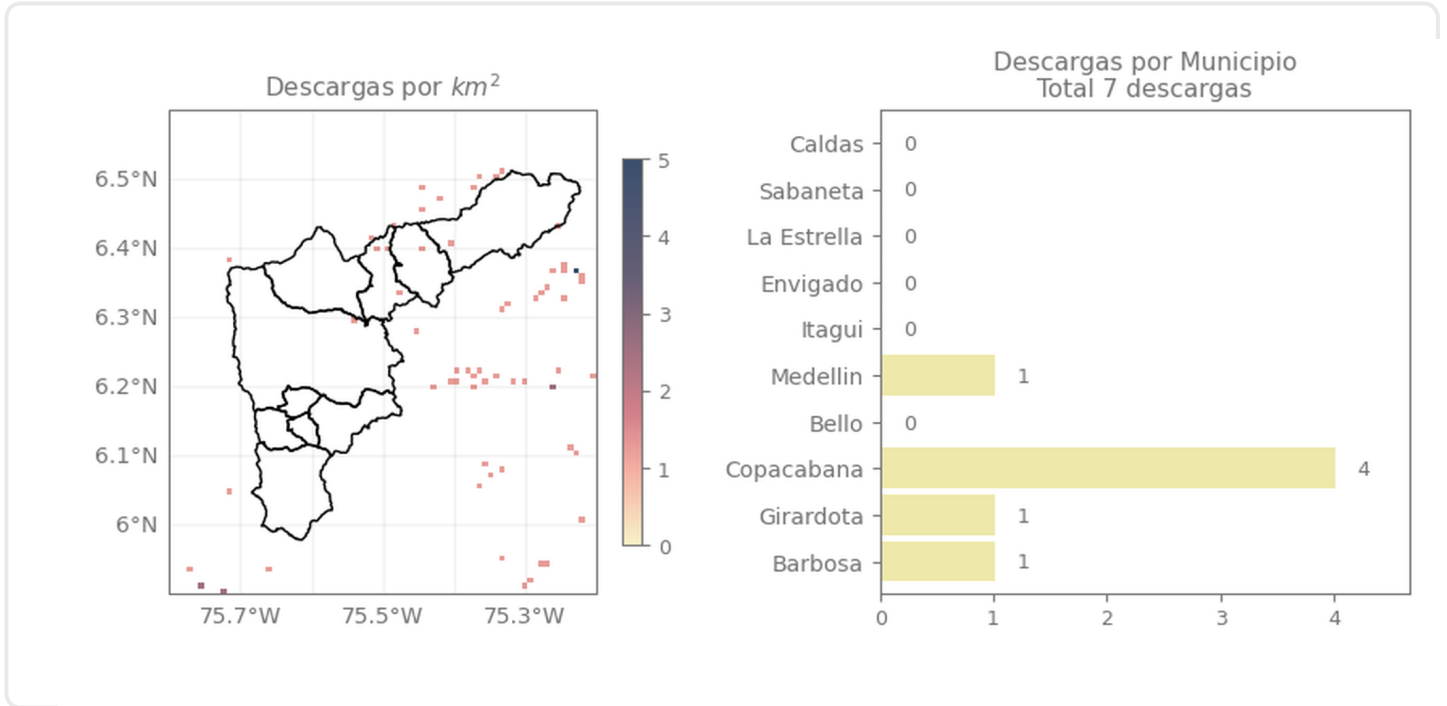

## Descripción Descargas Eléctricas

Se registraron un total de 7 descargas eléctricas en el Valle de Aburrá, distribuidas principalmente en Copacabana (4), Medellín (1), Girardota (1) y Barbosa (1).

## Mapa de Niveles

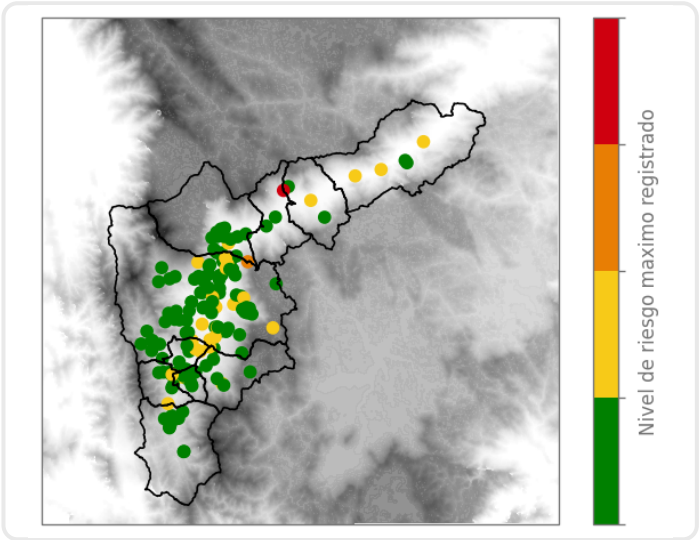

## Mapa de Precipitaciones

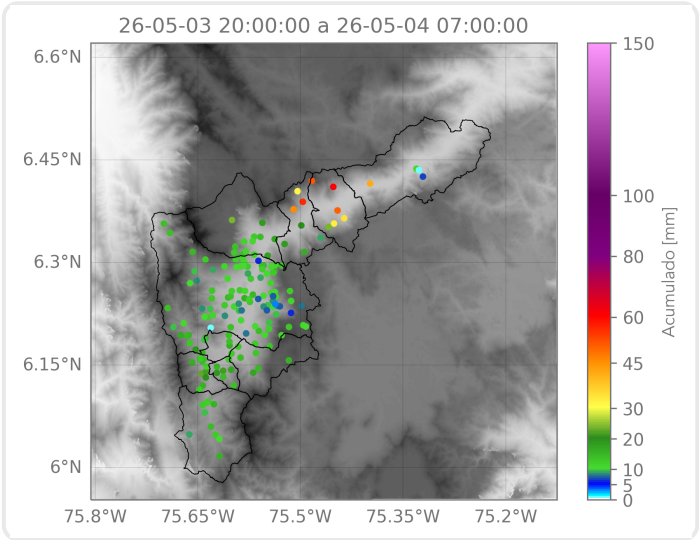

Elaborado por: Gabriel Restrepo - Manuela Ruiz - Karolayn Chavarría  
**Área Operacional**  
**Sistema de Alerta Temprana**