



REGISTRO DE EVENTOS DE PRECIPITACIÓN

Fecha: 2026-04-02

Evento: 3689

Caracterización de los eventos



Fecha inicio:
2026-04-02

Fecha fin:
2026-04-03



Hora inicio:
23:45

Hora fin:
03:00



Duración: 3 horas 15.0 minutos

Mayor intensidad de lluvia



Magnitud: 33.53 mm/hora **Hora:** 01:42:00



Estación: 421. CC Viva Envigado - Pluviometro



Municipio: Envigado

Mayor registro de lluvia acumulado



Magnitud: 21.08 mm



Estación: 278. Vereda Potrerito - Pluviometro



Municipio: Barbosa

Descripción del Evento

El evento inició con la formación de un sistema de lluvias en el municipio de Barbosa, el cual se extendió hasta abarcar gran parte del municipio con lluvias de moderada a baja intensidad. Al tiempo, un pequeño sistema de lluvia de baja intensidad se formó en el municipio de Envigado, generando lluvia al occidente de este municipio pero que no duró mucho tiempo. El sistema en el municipio de Barbosa perduró a lo largo del evento, y poco a poco fue disminuyendo y saliendo del Valle hasta disiparse por completo aproximadamente a las 03:00.



SISTEMA DE ALERTA TEMPRANA

Sistema de Alerta Temprana de Medellín y el Valle de Aburrá

Proyecto del Área Metropolitana del Valle de Aburrá

Estaciones que registraron el evento

N° estación	Nombre de la estación	Ubicación	Acumulado (mm)
278	Vereda Potrerito - Pluviometro	Barbosa - Potrerito	21.08
234	I.E Manuel Jose Caicedo - Pluviometro	Barbosa - Aguas Calientes	9.14
30	Salon Social Barbosa	Barbosa - Centro	6.80
421	CC Viva Envigado - Pluviometro	Envigado - Las Vegas	5.84
26	Escuela Rural El Plan	Medellin - El Plan	0.25
15	Colegio San Lucas	Medellin - San Lucas	0.25
184	Miraflores	Medellin - Cataluna	0.25
323	Acueducto Hatillo - Pluviometro	Barbosa - Hatillo	0.25
334	Manuel Mejia Vallejo - Pluviometro	Envigado - Loma El Atravesado	0.25
420	Pueblo Viejo - Pluviometro	La Estrella - Pueblo Viejo	0.25
499	El Pacifico - Pluviometro	Medellin - Piedras Blancas – Matasano	0.25
578	Santa Elena Radar - Pluviometro	Medellin - El Plan	0.25
42	Escuela Rural Piedras Gordas	Medellin - Piedra Gorda	0.20
717	I.E Quebrada Arriba - Pluviometro	Copacabana - Quebrada Arriba	0.20
29	Escuela Marina Orth	Medellin - Aguas Frias	0.00
10	Escuela Rural El Boqueron	Medellin - Boqueron	0.00
5	I.E Santa Elena	Medellin - Santa Elena Sector Central	0.00
25	Escuela Rural Astilleros	Medellin - El Astillero	0.00
11	Escuela Rural Fabio Zuluaga	Medellin - La Palma	0.00
18	Escuela El Salado	Medellin - El Salado	0.00
23	Instituto Jorge Robledo	Medellin - Carlos E. Restrepo	0.00
20	Fundacion Hogares Claret	Medellin - Pajarito	0.00
7	Escuela Republica de Cuba	Medellin - La Esperanza	0.00
8	Escuela CEDEPRO	Medellin - Buga - Patio Bonito	0.00
21	Escuela Rural San Jose de la Montana	Medellin - San Jose de la Montana	0.00
17	Escuela El Corazon	Medellin - El Corazon	0.00
24	I.E Republica de Uruguay	Medellin - Alfonso Lopez	0.00
1	Casa de Gobierno Altavista	Medellin - Altavista - Sector central	0.00
12	I.E Concejo de Medellin	Medellin - La Floresta	0.00
19	Tecnologico Antioquia	Itagui - Las Americas-Zona Industrial No. 1	0.00

Sede Investigación y Desarrollo: Calle 48A # 10Sur-123 / Torre SIATA: Calle 50 # 71-147
Teléfono: 604 4038870 | contacto@siata.gov.co





 @areametropol • @siatamedellin | www.metropol.gov.co • www.siata.gov.co



SISTEMA DE ALERTA TEMPRANA

Mapa de Niveles

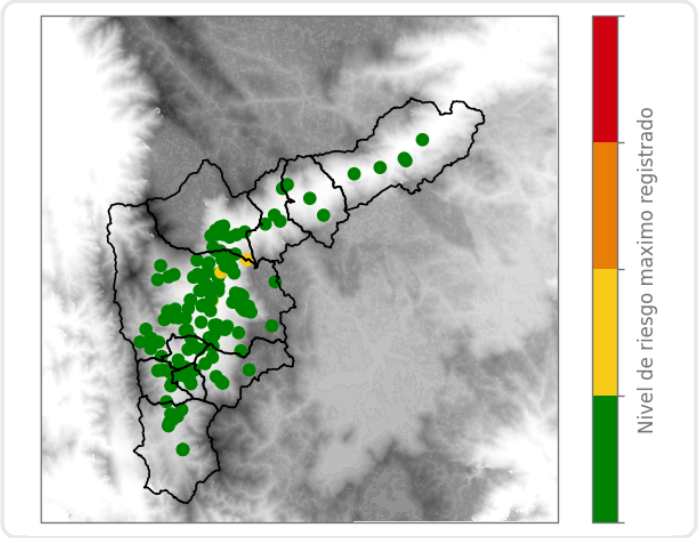

Mapa de Precipitaciones

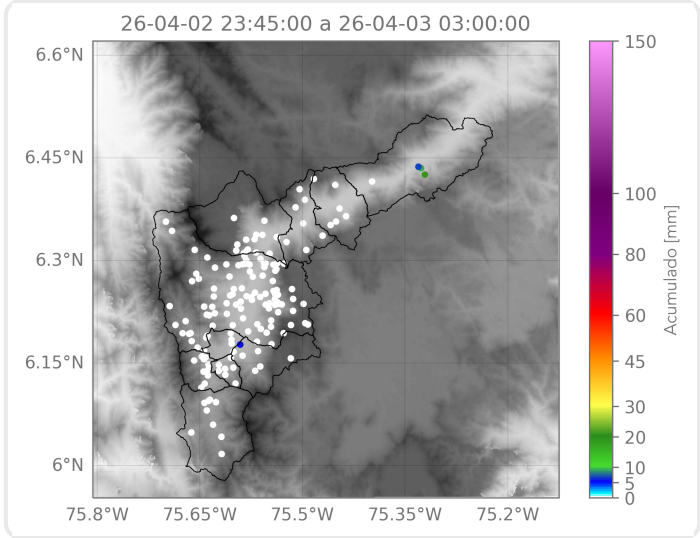

Elaborado por: Gabriel Restrepo - Manuela Ruiz - Karolayn Chavarría
Área Operacional
Sistema de Alerta Temprana