



REGISTRO DE EVENTOS DE PRECIPITACIÓN

Fecha: 2026-04-01

Evento: 3687

## Caracterización de los eventos



**Fecha inicio:**  
2026-04-01

**Fecha fin:**  
2026-04-01



**Hora inicio:**  
15:20

**Hora fin:**  
22:50



**Duración:** 7 horas 30.0 minutos

### Mayor intensidad de lluvia



**Magnitud:** 128.02 mm/hora **Hora:** 19:03:00



**Estación:** 61. Planta de Agua Bocatoma



**Municipio:** La Estrella

### Mayor registro de lluvia acumulado



**Magnitud:** 38.35 mm



**Estación:** 127. I.E. Manuel Jose Sierra - Sede la Holanda



**Municipio:** Girardota

## Descripción del Evento

El evento inició en el noroccidente del distrito de Medellín, con acumulados de hasta 6 mm. Alrededor de las 15:50 se registraron lluvias en Barbosa, Copacabana y el distrito de Medellín, con acumulados aproximados menores a 2 mm. Posteriormente, las precipitaciones se intensificaron en el norte del Distrito de Medellín; también se registraron lluvias en La Estrella y Sabaneta, mientras continuaban en Barbosa. Más adelante, las lluvias disminuyeron su intensidad y actualmente solo se registran precipitaciones en los municipios de Girardota y La Estrella. Luego, se registraron lluvias en el sur del Valle de Aburrá, Medellín y Bello, con acumulados máximos de 7 mm. En los demás municipios, los acumulados no superaron los 5 mm. Las precipitaciones, en su desplazamiento hacia el suroriente, disminuyeron su intensidad hasta disiparse por completo hacia las 22:50.



SISTEMA DE ALERTA TEMPRANA

## Sistema de Alerta Temprana de Medellín y el Valle de Aburrá

Proyecto del Área Metropolitana del Valle de Aburrá

### Estaciones que registraron el evento

N° estación	Nombre de la estación	Ubicación	Acumulado (mm)
127	I.E. Manuel Jose Sierra - Sede la Holanda	Girardota - La Holanda - Parte Alta	38.35
253	Parque 3 Aguas - Pluviometro	Caldas - La Miel	37.85
432	Andalucia Caldas - Pluviometro	Caldas - Andalucia	36.83
33	Santa Maria Goretti	Caldas - La Docena	36.07
798	La Palma - Pluviometro	Medellin - La Palma	31.75
324	E.R Jamundi - Pluviometro	Girardota - Jamundi	30.73
61	Planta de Agua Bocatoma	La Estrella - San Miguel	30.23
323	Acueducto Hatillo - Pluviometro	Barbosa - Hatillo	28.96
88	CUIDA Juan Cojo	Girardota - Juan Cojo	28.45
339	Ecoparque El Salado - Pluviometro	Envigado - Pantanillo	27.43
261	Deslizamiento La Raya - Pluviometro	La Estrella - San Miguel	27.43
10	Escuela Rural El Boqeron	Medellin - Boqeron	25.40
4	I.E Hector Rogelio Montoya	Medellin - Palmitas - Sector Central	25.40
267	Colegio Canadiense - Pluviometro	La Estrella - Penas Blancas	24.64
171	Escombrera Mocatan - Pluviometro	Caldas - La Clara	24.13
320	Palmitas Potrera - Pluviometro	Medellin - Potrero - Miseranga	23.88
515	La Valeria - Caldas	Caldas - La Valeria	23.11
31	Colegio Jose Manuel Sierra	Girardota - Calle Bolivar	22.35
52	Centro Veterinario y de Zootecnia CES	Envigado - Perico	22.10
389	Manga Arriba - Pluviometro	Girardota - Manga Arriba	21.34
62	Gimnasio Cantabria	La Estrella - Pueblo Viejo	19.05
154	Centro de Desarrollo Infantil Pequeños Exploradores	Bello - Santa Rita	18.80
775	Vereda El Mazo - Pluviometro	Medellin - Piedras Blancas - Matasano	18.03
420	Pueblo Viejo - Pluviometro	La Estrella - Pueblo Viejo	17.53
636	Mandalay - Pluviometro	Caldas - La Chuscala	16.40
539	Restaurante San Ateo - Pluviometro	Bello - El Carmelo	16.26
66	I.E San Andres (Sede El Socorro)	Girardota - El Socorro	16.26
328	Universidad EIA - Envigado - Pluviometro	Envigado - Santa Catalina	16.00
278	Vereda Potrerito - Pluviometro	Barbosa - Potrerito	15.24
242	IE Jesus Maria Valle	Medellin - Picacho	14.73

Sede Investigación y Desarrollo: Calle 48A # 10Sur-123 / Torre SIATA: Calle 50 # 71-147  
Teléfono: 604 4038870 | contacto@siata.gov.co





 @areametropol • @siatamedellin | [www.metropol.gov.co](http://www.metropol.gov.co) • [www.siata.gov.co](http://www.siata.gov.co)



SISTEMA DE ALERTA TEMPRANA



SISTEMA DE ALERTA TEMPRANA

# Sistema de Alerta Temprana de Medellín y el Valle de Aburrá

Proyecto del Área Metropolitana del Valle de Aburrá

## Eventos meteorológicos adicionales

## Descargas Eléctricas

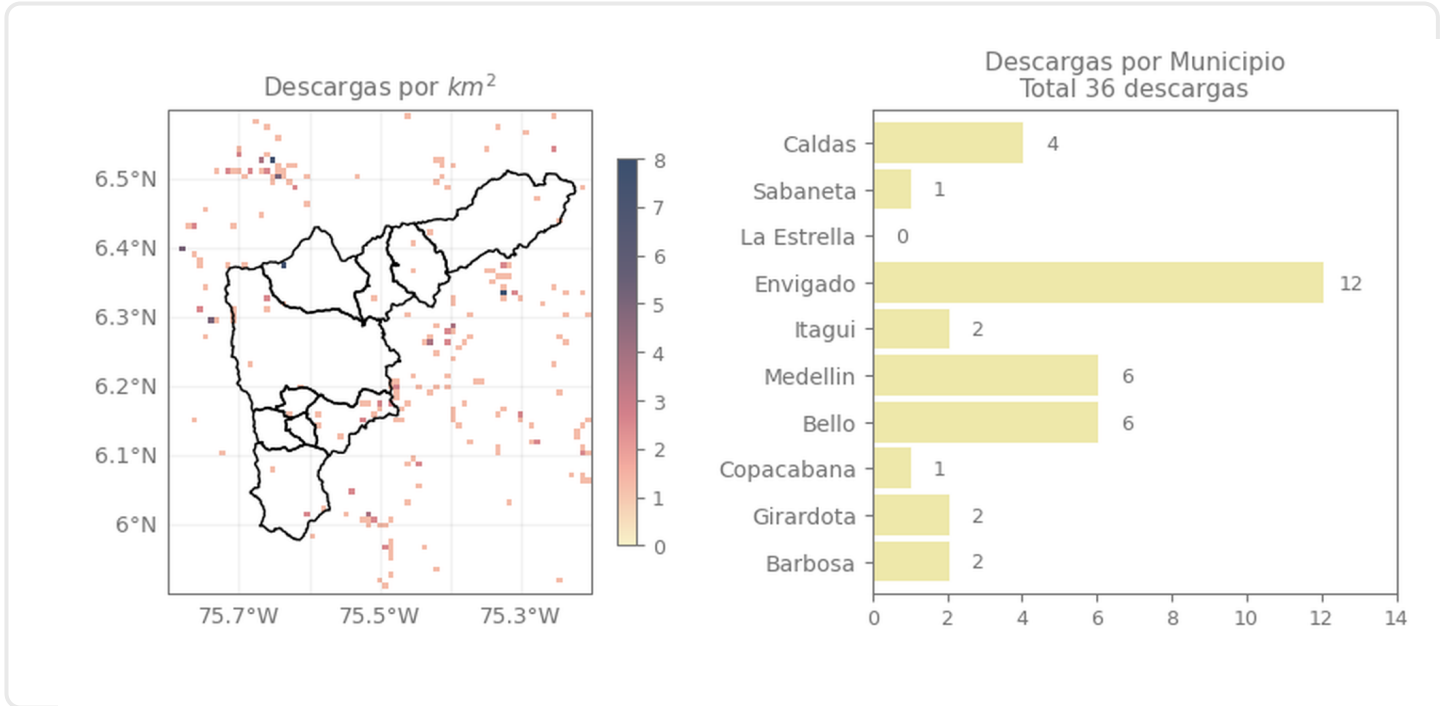

## Descripción Descargas Eléctricas

Se registraron 36 descargas eléctricas, distribuidas en Envigado (12), Medellín (6), Bello (6), Caldas (4), Girardota (2), Barbosa (2), Itagui (2), Sabaneta (1), Copacabana(1).

Sede Investigación y Desarrollo: Calle 48A # 10Sur-123 / Torre SIATA: Calle 50 # 71-147  
Teléfono: 604 4038870 | contacto@siata.gov.co

Facebook Twitter Instagram YouTube @areametropol • @siatamedellin | www.metropol.gov.co • www.siata.gov.co



SISTEMA DE ALERTA TEMPRANA

## Mapa de Niveles

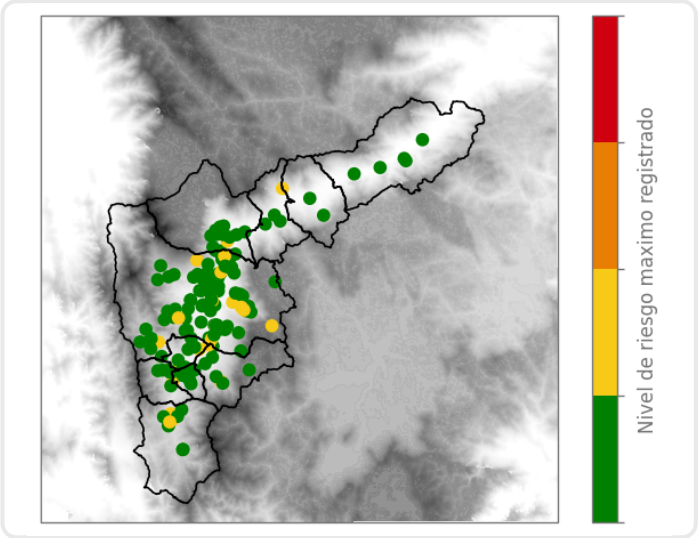

## Mapa de Precipitaciones

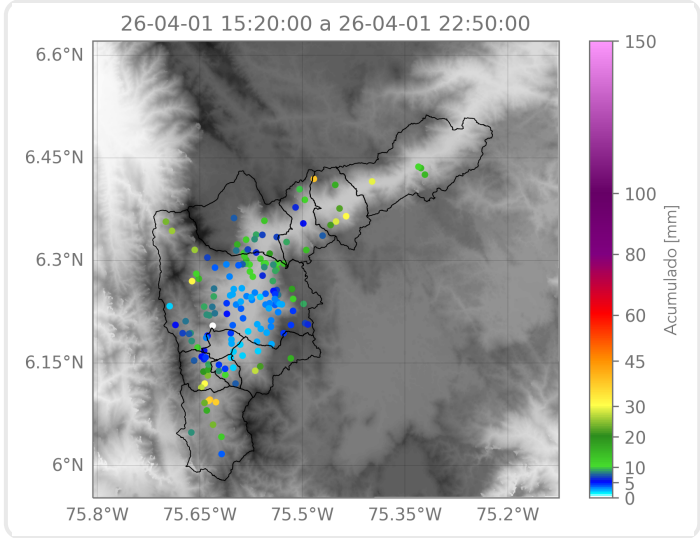

Elaborado por: Estefanía López - Juan David García - Alejandra Fernández  
**Área Operacional**  
**Sistema de Alerta Temprana**