



REGISTRO DE EVENTOS DE PRECIPITACIÓN

Fecha: 2026-03-27

Evento: 3681

Caracterización de los eventos



Fecha inicio:
2026-03-27

Fecha fin:
2026-03-27



Hora inicio:
06:15

Hora fin:
19:15



Duración: 13 horas 0.0 minutos

Mayor intensidad de lluvia

Mayor registro de lluvia acumulado



Magnitud: 112.78 mm/hora **Hora:** 10:07:00



Magnitud: 54.1 mm



Estación: 35. I.E Joaquin Vallejo Arbelaez



Estación: 22. Escuela La Capilla del Rosario



Municipio: Medellín



Municipio: Medellín

Descripción del Evento

El evento inició con precipitaciones en el occidente de Medellín, con acumulados máximos de 1 mm en 5 minutos. Estas lluvias se extendieron posteriormente a todos los municipios del sur del valle, generando acumulados de hasta 4 mm en 5 minutos. Las precipitaciones continuaron durante toda la mañana, cubriendo en su totalidad el Valle de Aburrá, registrándose los mayores acumulados en el Distrito de Medellín, con valores máximos aproximados de 50 mm hasta las 12:00. Luego, el sistema comenzó a debilitarse, alcanzando acumulados máximos cercanos a 1 mm en todo el Valle de Aburrá. Posteriormente, se registraron lluvias en Medellín, Envigado y los municipios del norte del Valle con acumulados inferiores a 1 mm en 5 minutos hasta disiparse completamente hacia las 19:15



SISTEMA DE ALERTA TEMPRANA

Sistema de Alerta Temprana de Medellín y el Valle de Aburrá

Proyecto del Área Metropolitana del Valle de Aburrá

Estaciones que registraron el evento

N° estación	Nombre de la estación	Ubicación	Acumulado (mm)
22	Escuela La Capilla del Rosario	Medellin - Belen Rincon	54.10
35	I.E Joaquin Vallejo Arbelaez	Medellin - La Ladera	28.45
781	La Montana - Pluviometro	Itagui - La Verde - San Antonio de Prado	26.67
780	Tierra Alta - Pluviometro	Itagui - La Verde - San Antonio de Prado	26.67
757	Las Golondrinas - Pluviometro	Medellin - Las Golondrinas	23.88
457	Ajizal	Itagui - El Ajizal	22.86
19	Tecnologico Antioquia	Itagui - Las Americas-Zona Industrial No. 1	20.83
10	Escuela Rural El Boqueron	Medellin - Boqueron	20.32
81	Bomberos Guayabal	Medellin - Campo Amor	20.07
320	Palmitas Potrera - Pluviometro	Medellin - Potrero - Miseranga	19.56
43	Escuela Rural Quebrada Larga	Medellin - Yarumalito	19.30
244	Bomberos Envigado - Pluviometro	Envigado - Las Vegas	19.05
8	Escuela CEDEPRO	Medellin - Buga - Patio Bonito	18.80
727	Lomita Parte Baja - Pluviometro	Medellin - Montanita San Antonio de Prado - Sector Central	18.80
499	El Pacifico - Pluviometro	Medellin - Piedras Blancas – Matasano	18.54
762	Altos de La Torre - Pluviometro	Medellin - Llanaditas	17.80
11	Escuela Rural Fabio Zuluaga	Medellin - La Palma	17.78
730	La Fortuna Parte Alta - Pluviometro	Medellin - Montanita	17.53
601	Acueducto Principal Altavista - Pluviometro	Medellin - Buga	17.02
18	Escuela El Salado	Medellin - El Salado	17.02
395	La Harenala Santa Maria - Pluviometro	Itagui - Santa Maria No. 1	17.02
21	Escuela Rural San Jose de la Montana	Medellin - San Jose de la Montana	15.75
50	Universidad CES (Sabaneta)	Sabaneta - Virgen del Carmen	15.75
744	Finca El Tigre - Pluviometro	Medellin - Apique San Antonio de Prado - Sector Central	15.49
2	Escuela Rural La Verde	Medellin - La Verde	15.40
31	Colegio Jose Manuel Sierra	Girardota - Calle Bolivar	15.24
20	Fundacion Hogares Claret	Medellin - Pajarito	14.73
820	La Chorrera - Pluviometro	Medellin - San Antonio de Prado - Sector Central	14.60
418	Montanita San Antonio - Pluviometro	Medellin - Montanita	13.97
4	I.E Hector Rogelio Montoya	Medellin - Palmitas - Sector Central	13.72

Sede Investigación y Desarrollo: Calle 48A # 10Sur-123 / Torre SIATA: Calle 50 # 71-147
Teléfono: 604 4038870 | contacto@siata.gov.co





 @areametropol • @siatamedellin | www.metropol.gov.co • www.siata.gov.co



SISTEMA DE ALERTA TEMPRANA

Resumen de Registro de nivel

Estación	Pico de la hidrografa (m)	Riesgo	Fecha y hora
711. Q. La Guayabala - Barrio Diego Echavarría	1.563	Rojo	2026-03-27 08:06
247. Q. El Tablazo - El Progreso	0.797	Rojo	2026-03-27 08:42
828. Q. La Guayabala - Manzanillo	1.147	Naranja	2026-03-27 08:31
822. Q. Potrerita - Manzanillo	0.401	Naranja	2026-03-27 08:21
807. Q. Chorro Hondo - Altos de La Torre	0.568	Naranja	2026-03-27 10:17
792. Q. El Sesteadero - El Pesebre Ajizal	0.72	Naranja	2026-03-27 08:02
634. Q. Malpaso - El Paraiso 1	0.388	Naranja	2026-03-27 12:35

Aumentos de nivel Naranja a Rojo

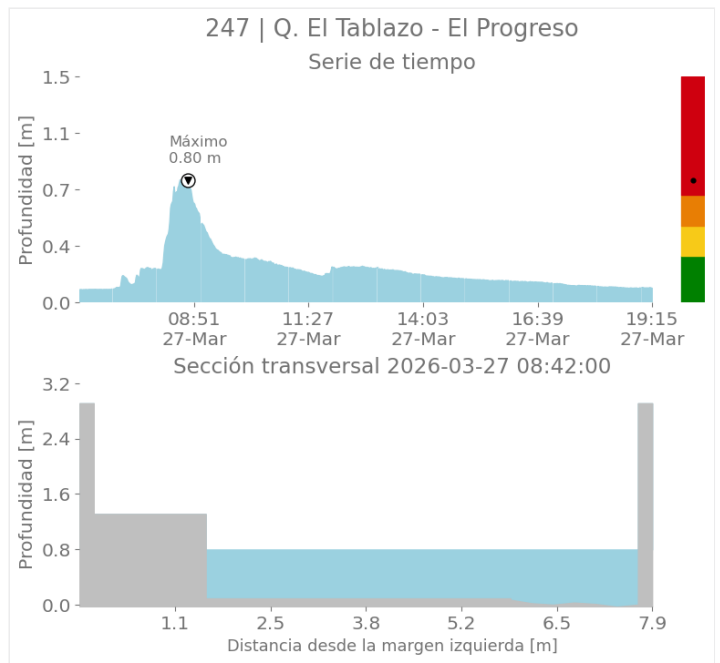
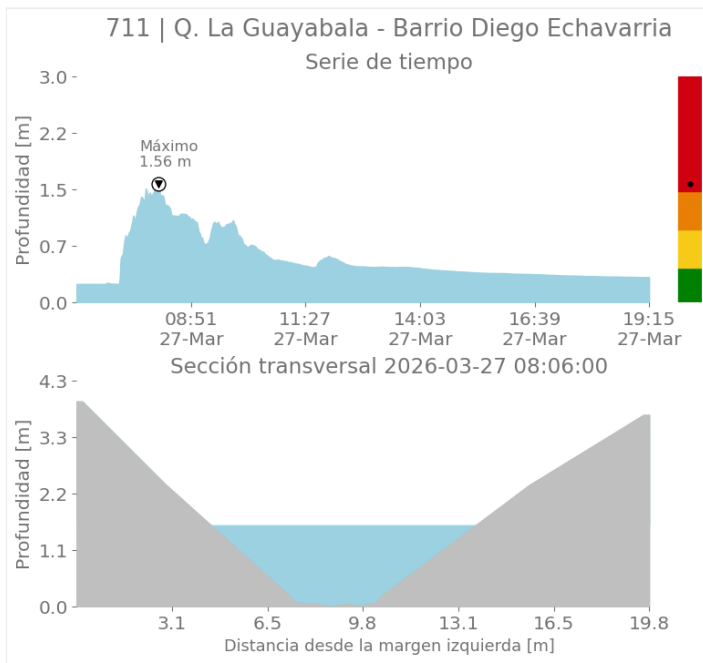



SISTEMA DE ALERTA TEMPRANA

Sistema de Alerta Temprana de Medellín y el Valle de Aburrá

Proyecto del Área Metropolitana del Valle de Aburrá

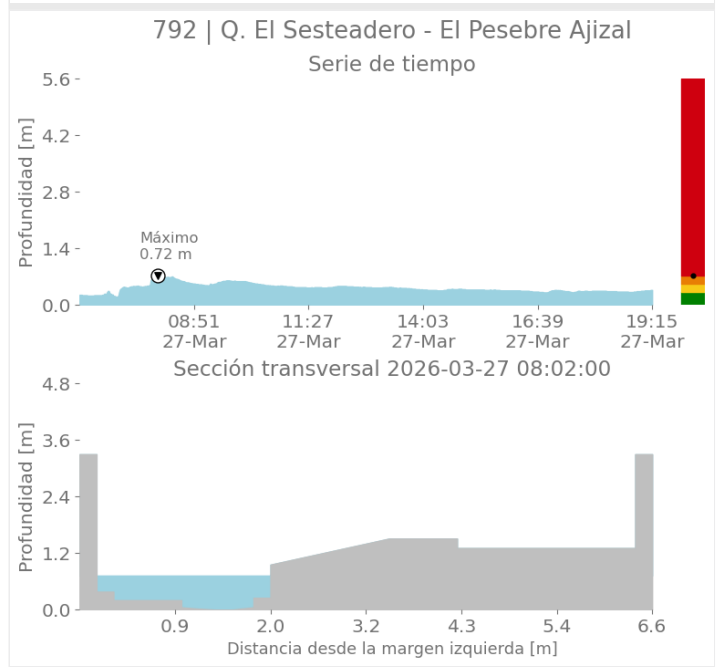
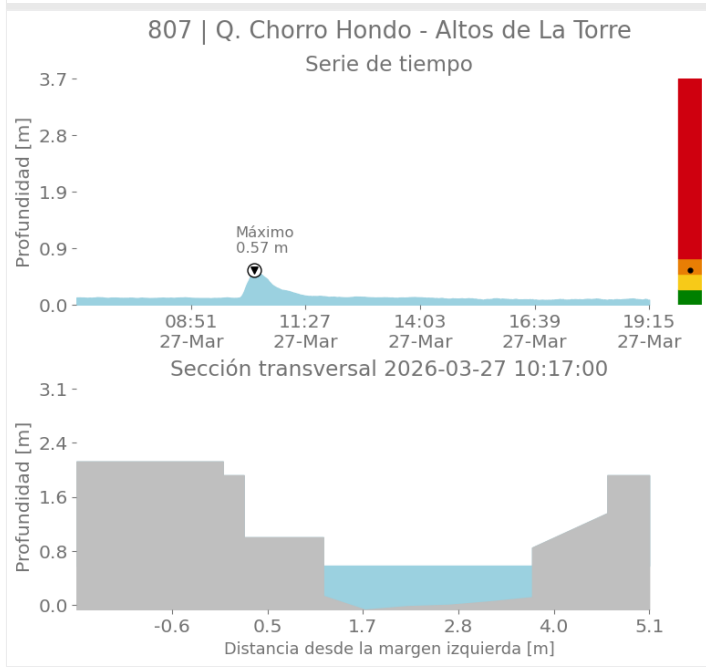
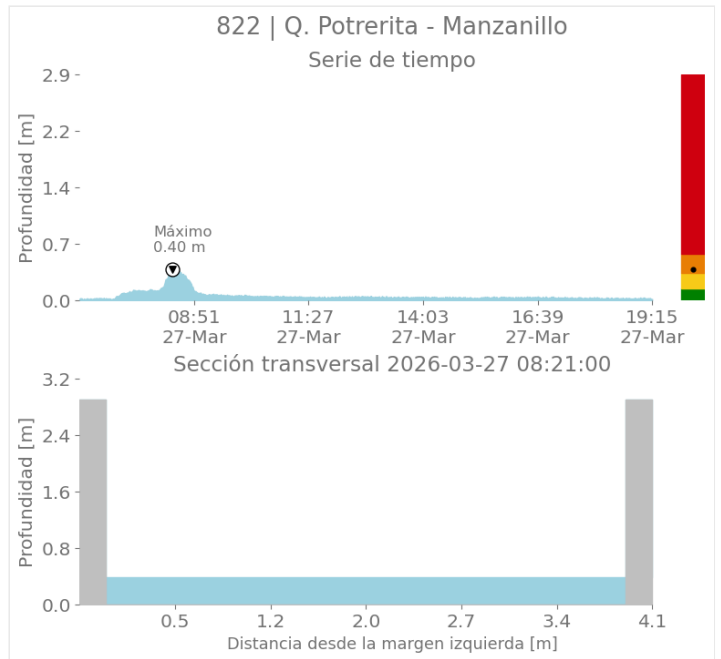
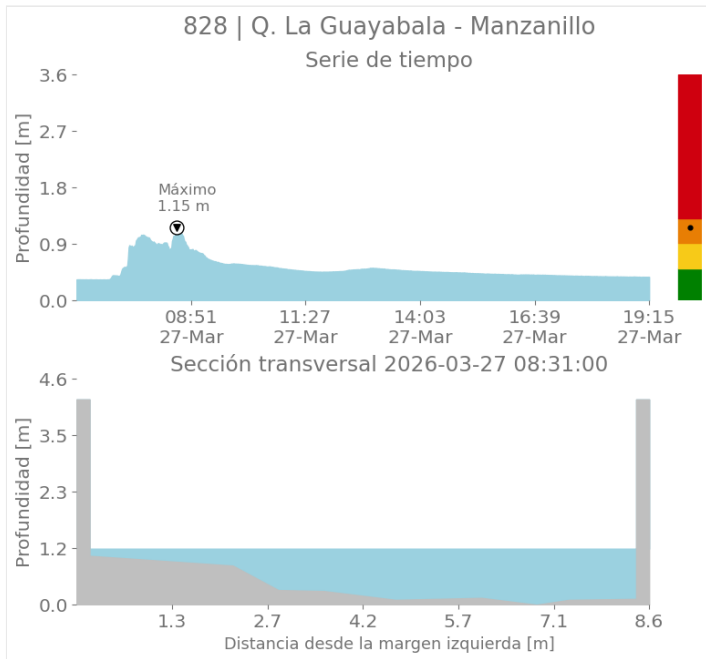

Sede Investigación y Desarrollo: Calle 48A # 10Sur-123 / Torre SIATA: Calle 50 # 71-147
Teléfono: 604 4038870 | contacto@siata.gov.co

📱 @areametropol • @siatamedellin | 🌐 www.metropol.gov.co • www.siata.gov.co



SISTEMA DE ALERTA TEMPRANA



SISTEMA DE ALERTA TEMPRANA

Sistema de Alerta Temprana de Medellín y el Valle de Aburrá

Proyecto del Área Metropolitana del Valle de Aburrá

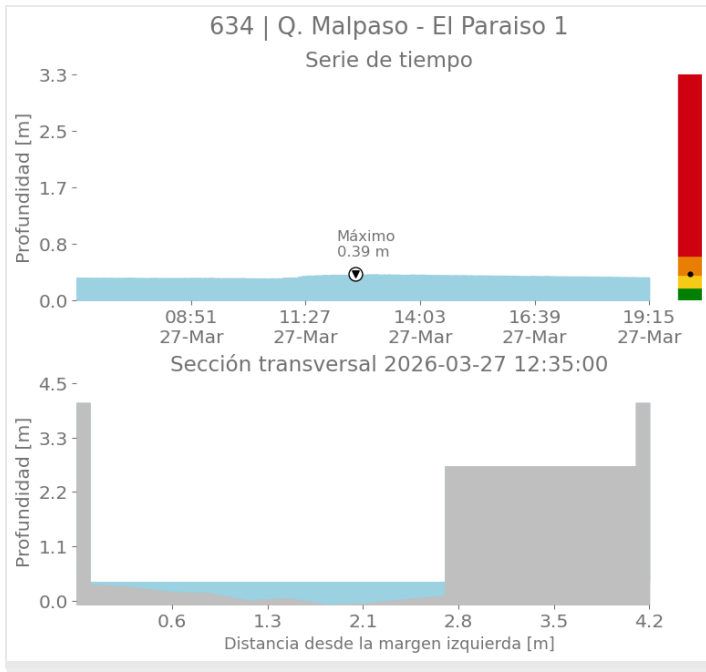

Activación de sirenas

Fecha de Activación	Código	Ubicación	Observación
2026-03-27 08:38	823	Q La Guayabala - Sector Manzanillo	Se activó por un minuto de forma intermitente
2026-03-27 08:38	824	Q Potrerita - Via Manzanillo	Se activó por un minuto de forma intermitente

Sede Investigación y Desarrollo: Calle 48A # 10Sur-123 / Torre SIATA: Calle 50 # 71-147
Teléfono: 604 4038870 | contacto@siata.gov.co

Facebook, Twitter, Instagram, YouTube icons | @areametropol • @siatamedellin | www.metropol.gov.co • www.siata.gov.co



SISTEMA DE ALERTA TEMPRANA

Mapa de Niveles

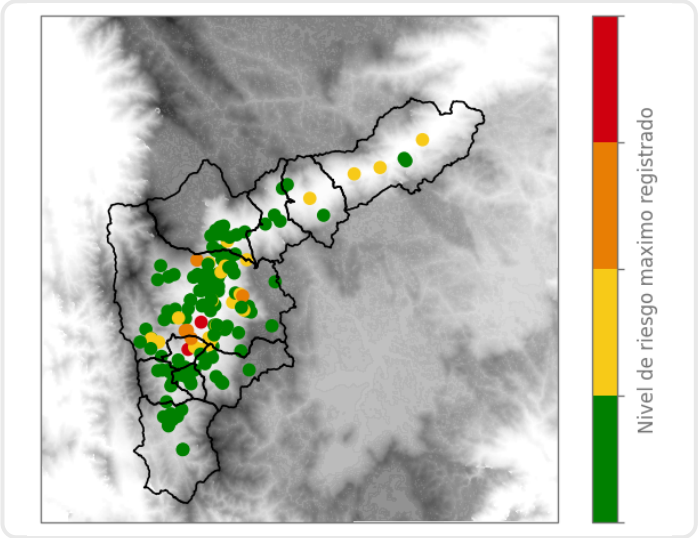

Mapa de Precipitaciones

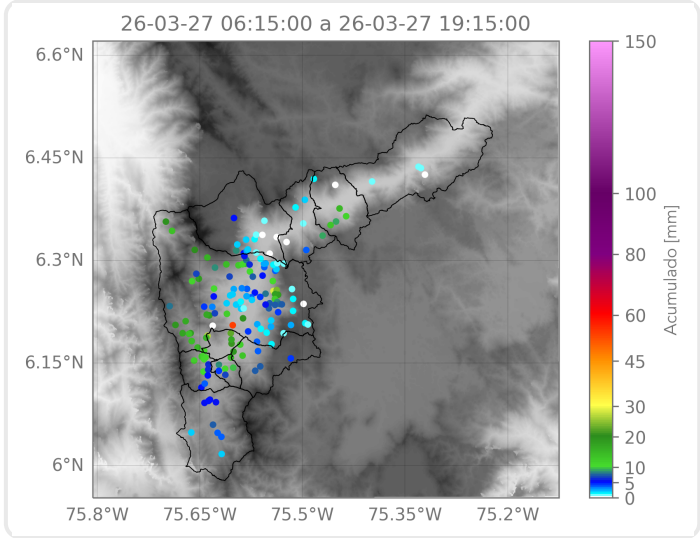

Elaborado por: Ximena Buitrago - Alejandra Fernández
Área Operacional
Sistema de Alerta Temprana