



REGISTRO DE EVENTOS DE PRECIPITACIÓN

Fecha: 2026-03-21

Evento: 3674

Caracterización de los eventos



Fecha inicio:
2026-03-21

Fecha fin:
2026-03-22



Hora inicio:
14:25

Hora fin:
04:10



Duración: 13 horas 45.0 minutos

Mayor intensidad de lluvia



Magnitud: 109.73 mm/hora **Hora:** 15:40:00



Estación: 43. Escuela Rural Quebrada Larga



Municipio: Medellín

Mayor registro de lluvia acumulado



Magnitud: 77.47 mm



Estación: 43. Escuela Rural Quebrada Larga



Municipio: Medellín

Descripción del Evento

El evento inició con lluvias dispersas de baja intensidad en el norte del Valle de Aburrá, provenientes de un sistema atmosférico que ingresó al valle desde el nororiente. A las 14:45, se registró un nuevo núcleo de lluvias de moderada a alta intensidad en el occidente del Distrito de Medellín, el cual, en su desplazamiento hacia el suroriente, se extendió hacia los municipios del sur del Valle de Aburrá. Posteriormente, se formó un núcleo de alta intensidad en el centro de Medellín, el cual se extendió al resto del distrito. Durante toda la noche y la madrugada, se tuvieron núcleos de lluvias dispersos de intensidad baja a moderada que en su desplazamiento hacia el suroriente se disiparon por completo a las 04:10.



SISTEMA DE ALERTA TEMPRANA

Sistema de Alerta Temprana de Medellín y el Valle de Aburrá

Proyecto del Área Metropolitana del Valle de Aburrá

Estaciones que registraron el evento

N° estación	Nombre de la estación	Ubicación	Acumulado (mm)
43	Escuela Rural Quebrada Larga	Medellin - Yarumalito	77.47
798	La Palma - Pluviometro	Medellin - La Palma	52.58
730	La Fortuna Parte Alta - Pluviometro	Medellin - Montanita	44.96
81	Bomberos Guayabal	Medellin - Campo Amor	44.70
22	Escuela La Capilla del Rosario	Medellin - Belen Rincon	43.94
41	Comisaria El Poblado	Medellin - La Florida	41.66
8	Escuela CEDEPRO	Medellin - Buga - Patio Bonito	40.13
601	Acueducto Principal Altavista - Pluviometro	Medellin - Buga	38.86
56	I.E Inem Jose Felix de Restrepo Sede Santa Catalina	Medellin - El Tesoro	37.59
11	Escuela Rural Fabio Zuluaga	Medellin - La Palma	34.29
3	Escuela Rural Yarumalito	Medellin - Yarumalito	33.78
18	Escuela El Salado	Medellin - El Salado	33.78
1	Casa de Gobierno Altavista	Medellin - Altavista - Sector central	33.02
52	Centro Veterinario y de Zootecnia CES	Envigado - Perico	31.50
54	I.E Juan Maria Cespedes	Medellin - El Nogal - Los Almendros	31.24
429	Perfilador de Vientos - Pluviometro	Medellin - Belen Las Playas	30.73
311	Casa Siata - Pluviometro	Medellin - Aguacatala	30.00
53	Colegio Eduardo Santos	Medellin - Eduardo Santos	29.97
189	Q. La Sanin - Pluviometro	Medellin - Las Palmas	29.97
727	Lomita Parte Baja - Pluviometro	Medellin - Montanita San Antonio de Prado - Sector Central	29.72
17	Escuela El Corazon	Medellin - El Corazon	28.96
766	Aguas Frias - Pluviometro	Medellin - San Pablo	27.94
39	I.E Pedro Octavio Amado	Medellin - Altavista	27.18
418	Montanita San Antonio - Pluviometro	Medellin - Montanita	27.18
28	Liceo Salazar y Herrera	Medellin - La America	25.65
787	La Palmera - Pluviometro	Medellin - El Poblado	25.15
339	Ecoparque El Salado - Pluviometro	Envigado - Pantanillo	25.15
334	Manuel Mejia Vallejo - Pluviometro	Envigado - Loma El Atravesado	25.15
26	Escuela Rural El Plan	Medellin - El Plan	23.37
261	Deslizamiento La Raya - Pluviometro	La Estrella - San Miguel	22.86

Sede Investigación y Desarrollo: Calle 48A # 10Sur-123 / Torre SIATA: Calle 50 # 71-147
Teléfono: 604 4038870 | contacto@siata.gov.co





 @areametropol • @siatamedellin | www.metropol.gov.co • www.siata.gov.co



SISTEMA DE ALERTA TEMPRANA



Sistema de Alerta Temprana de Medellín y el Valle de Aburrá

Proyecto del Área Metropolitana del Valle de Aburrá

Sede Investigación y Desarrollo: Calle 48A # 10Sur-123 / **Torre SIATA:** Calle 50 # 71-147
Teléfono: 604 4038870 | contacto@siata.gov.co

[f](#) [t](#) [i](#) [v](#) @areametropol • @siatamedellin | www.metropol.gov.co • www.siata.gov.co



Resumen de Registro de nivel

Estación	Pico de la hidrografa (m)	Riesgo	Fecha y hora
819. Q. La Presidenta - Exito Poblado	1.748	Rojo	2026-03-21 17:37
861. Q. La Poblada - Manila	0.808	Naranja	2026-03-21 17:33
711. Q. La Guayabala - Barrio Diego Echavarría	1.038	Naranja	2026-03-21 21:44
634. Q. Malpaso - El Paraiso 1	0.407	Naranja	2026-03-22 01:08

Aumentos de nivel Naranja a Rojo

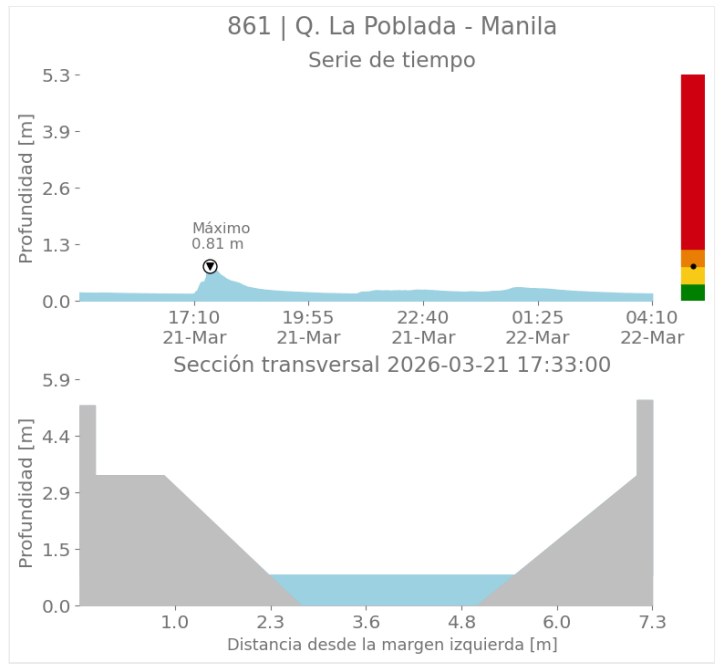
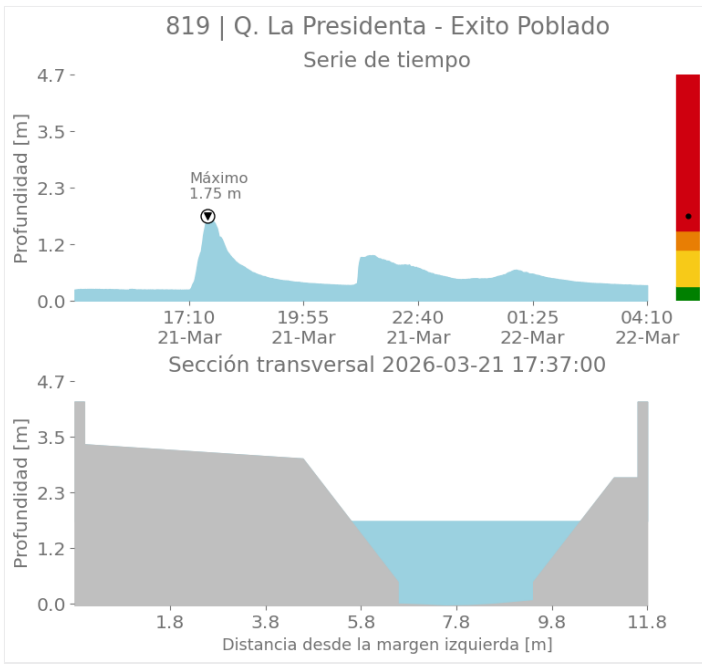



SISTEMA DE ALERTA TEMPRANA

Sistema de Alerta Temprana de Medellín y el Valle de Aburrá

Proyecto del Área Metropolitana del Valle de Aburrá

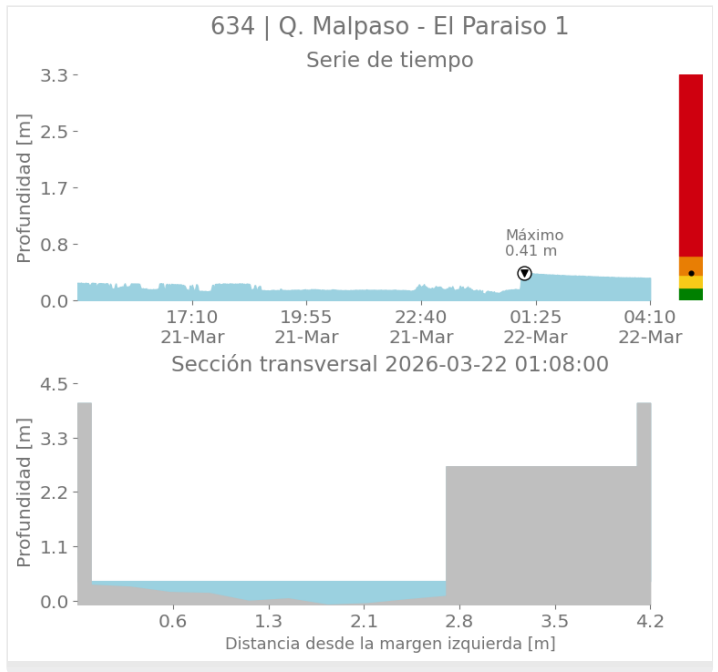
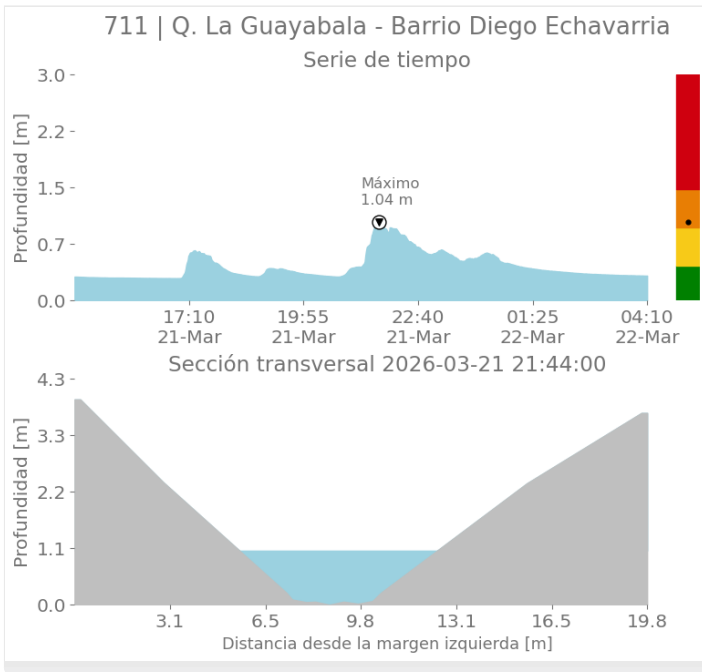

Mapa de Niveles

Mapa de Precipitaciones

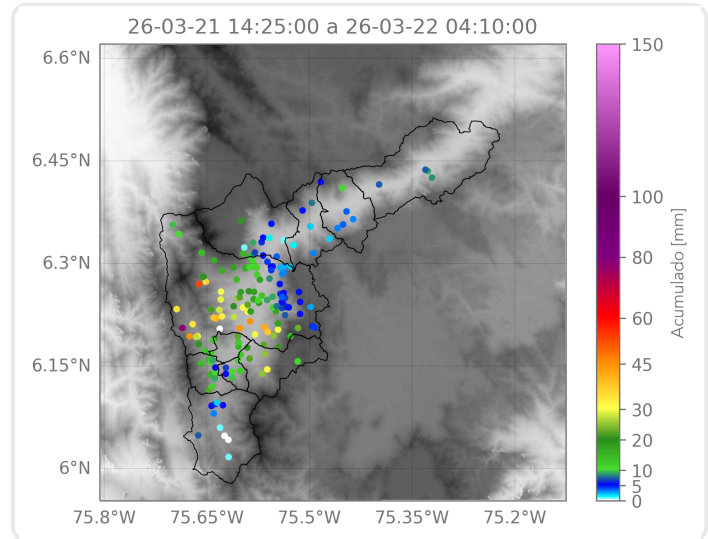
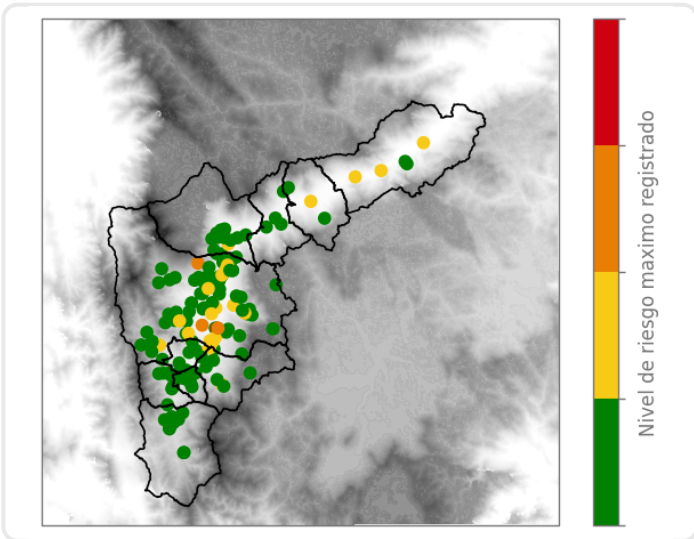

Elaborado por: Manuela Botero - Karolayn Chavarría - Alejandra Fernández
Área Operacional
Sistema de Alerta Temprana