



REGISTRO DE EVENTOS DE PRECIPITACIÓN

Fecha: 2026-03-18

Evento: 3672

Caracterización de los eventos



Fecha inicio:
2026-03-18

Fecha fin:
2026-03-18



Hora inicio:
11:20

Hora fin:
18:00



Duración: 6 horas 40.0 minutos

Mayor intensidad de lluvia



Magnitud: 67.06 mm/hora **Hora:** 15:19:00



Estación: 244. Bomberos Envigado - Pluviometro



Municipio: Envigado

Mayor registro de lluvia acumulado



Magnitud: 21.34 mm



Estación: 15. Colegio San Lucas



Municipio: Medellín

Descripción del Evento

El evento comenzó con el ingreso de núcleos de moderada intensidad al municipio de Barbosa provenientes del noroccidente que en su desplazamiento hacia el suroriente dieron ingreso a nuevos núcleos de precipitación en Girardota, Bello y el occidente de Medellín. Mientras tanto, se formó un núcleo de precipitación de moderada a alta intensidad en los límites de Itagüí, Envigado y Medellín que al extenderse y continuar su desplazamiento hacia el suroriente fue perdiendo intensidad hasta disiparse por completo. Poco a poco estos sistemas fueron disminuyendo hasta disiparse por completo aproximadamente a las 18:00.



SISTEMA DE ALERTA TEMPRANA

Sistema de Alerta Temprana de Medellín y el Valle de Aburrá

Proyecto del Área Metropolitana del Valle de Aburrá

Estaciones que registraron el evento

N° estación	Nombre de la estación	Ubicación	Acumulado (mm)
15	Colegio San Lucas	Medellin - San Lucas	21.34
244	Bomberos Envigado - Pluviometro	Envigado - Las Vegas	20.83
787	La Palmera - Pluviometro	Medellin - El Poblado	19.05
421	CC Viva Envigado - Pluviometro	Envigado - Las Vegas	17.27
50	Universidad CES (Sabaneta)	Sabaneta - Virgen del Carmen	16.76
842	CAI Las Palmas - Pluviometro	Medellin - Las Palmas	16.76
19	Tecnologico Antioquia	Itagui - Las Americas-Zona Industrial No. 1	16.76
328	Universidad EIA - Envigado - Pluviometro	Envigado - Santa Catalina	12.95
451	Heliodora - Pluviometro	Envigado - El Dorado	11.68
189	Q. La Sanin - Pluviometro	Medellin - Las Palmas	10.41
334	Manuel Mejia Vallejo - Pluviometro	Envigado - Loma El Atravesado	10.16
127	I.E. Manuel Jose Sierra - Sede la Holanda	Girardota - La Holanda - Parte Alta	8.89
26	Escuela Rural El Plan	Medellin - El Plan	8.64
395	La Harenala Santa Maria - Pluviometro	Itagui - Santa Maria No. 1	8.13
437	Paradero Jalisco San Felix - Pluviometro	Bello - El Carmelo	7.62
11	Escuela Rural Fabio Zuluaga	Medellin - La Palma	7.62
20	Fundacion Hogares Claret	Medellin - Pajarito	7.11
578	Santa Elena Radar - Pluviometro	Medellin - El Plan	6.35
146	Club del Adulto Mayor - Sabaneta	Sabaneta - Prados de Sabaneta	6.10
457	Ajizal	Itagui - El Ajizal	5.84
3	Escuela Rural Yarumalito	Medellin - Yarumalito	5.59
551	Villatina - Pluviometro	Medellin - Villatina	5.59
289	Seminario Redemptoris - Pluviometro	Medellin - Las Palmas	5.33
56	I.E Inem Jose Felix de Restrepo Sede Santa Catalina	Medellin - El Tesoro	5.08
863	Acueducto Multiveredal Santa Elena - Pluviometro	Medellin - Santa Elena - Sector Central	4.57
5	I.E Santa Elena	Medellin - Santa Elena Sector Central	4.20
879	Miramar - Pluviometro	Medellin - Robledo Villa Sofia	3.81
49	Colegio Latino (Av. Las Palmas)	Medellin - Las Palmas	3.56
65	I.E Las Lomitas	Sabaneta - Las Lomitas	3.56
66	I.E San Andres (Sede El Socorro)	Girardota - El Socorro	3.56

Sede Investigación y Desarrollo: Calle 48A # 10Sur-123 / Torre SIATA: Calle 50 # 71-147
Teléfono: 604 4038870 | contacto@siata.gov.co





 @areametropol • @siatamedellin | www.metropol.gov.co • www.siata.gov.co



SISTEMA DE ALERTA TEMPRANA

Resumen de Registro de nivel

Estación	Pico de la hidrografa (m)	Riesgo	Fecha y hora
634. Q. Malpaso - El Paraiso 1	0.431	Naranja	2026-03-18 16:03

Aumentos de nivel Naranja a Rojo

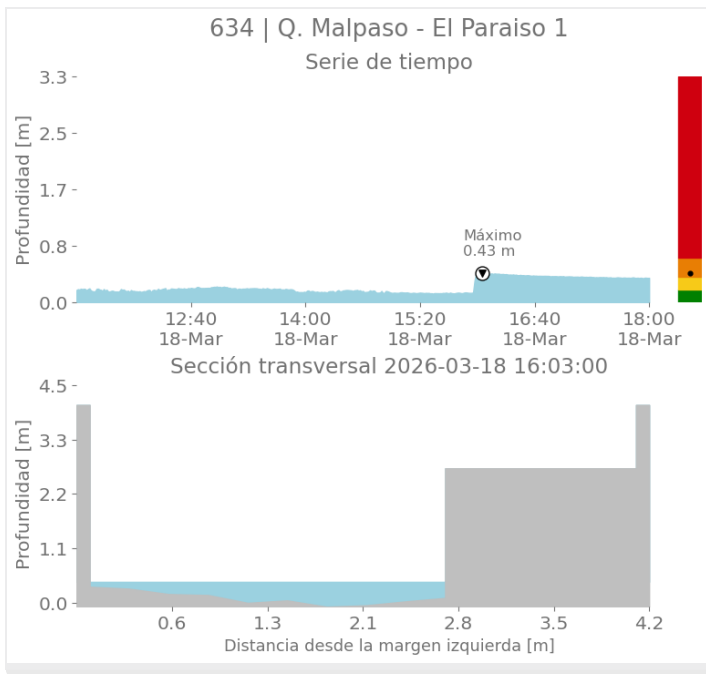

Mapa de Niveles

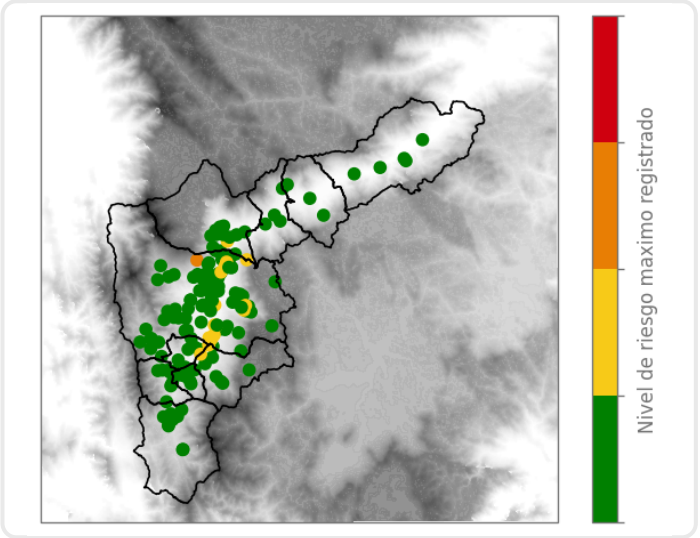

Mapa de Precipitaciones

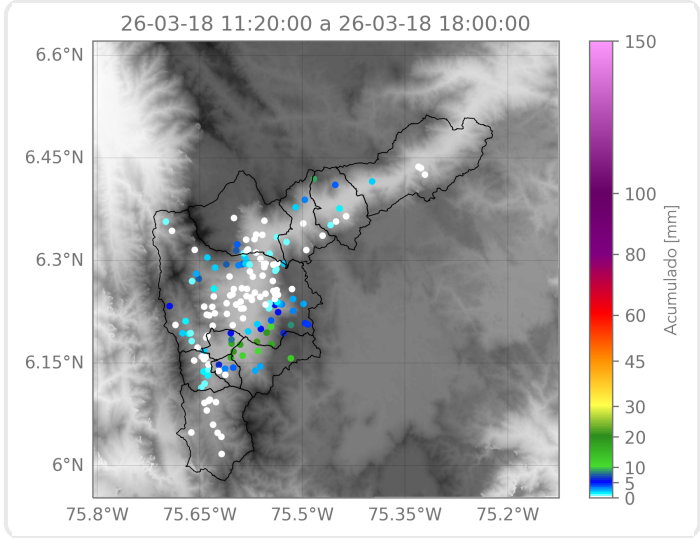

Elaborado por:
Área Operacional
Sistema de Alerta Temprana