



REGISTRO DE EVENTOS DE PRECIPITACIÓN

Fecha: 2026-03-02

Evento: 3659

## Caracterización de los eventos



**Fecha inicio:**  
2026-03-02

**Fecha fin:**  
2026-03-02



**Hora inicio:**  
14:05

**Hora fin:**  
18:25



**Duración:** 4 horas 20.0 minutos

### Mayor intensidad de lluvia

### Mayor registro de lluvia acumulado



**Magnitud:** 128.02 mm/hora **Hora:** 15:35:00



**Magnitud:** 32.51 mm



**Estación:** 193. Fuente Clara - Pluviometro



**Estación:** 540. Finca Altamira - Pluviometro



**Municipio:** Sabaneta



**Municipio:** Sabaneta

## Descripción del Evento

El evento inició con la formación de un núcleo de precipitación de intensidad moderada sobre Caldas y a continuación, un nuevo núcleo de intensidad moderada a alta sobre el centro del Distrito de Medellín. Posteriormente, las lluvias se extendieron sobre el municipio de Envigado con altas intensidades, las cuales en su desplazamiento hacia el occidente, ingresaron sobre Itagüí, Sabaneta y La Estrella con altas intensidades, mientras persistían sobre Caldas con moderada intensidad. Finalmente las lluvias disminuyeron a intensidades moderadas y en su desplazamiento, se disiparon por completo en su salida hacia el occidente sobre las 18:25.

## Estaciones que registraron el evento

N° estación	Nombre de la estación	Ubicación	Acumulado (mm)
540	Finca Altamira - Pluviometro	Sabaneta - Canaveralejo	32.51
481	Hospital La Estrella - Pluviometro	La Estrella - La Chinca	28.45
519	Deslizamiento Tierra Amarilla - Pluviometro	La Estrella - Tierra Amarilla	24.38
193	Fuente Clara - Pluviometro	Sabaneta - La Doctora	24.13
266	Himalaya - Pluviometro	La Estrella - Pueblo Viejo	17.80
230	Alcaldía La Estrella - Pluviometro	La Estrella - El Dorado	17.78
420	Pueblo Viejo - Pluviometro	La Estrella - Pueblo Viejo	17.53
267	Colegio Canadiense - Pluviometro	La Estrella - Penas Blancas	16.00
288	Colegio Waldorf - Pluviometro	La Estrella - Bellavista	14.99
146	Club del Adulto Mayor - Sabaneta	Sabaneta - Prados de Sabaneta	14.73
261	Deslizamiento La Raya - Pluviometro	La Estrella - San Miguel	13.72
253	Parque 3 Aguas - Pluviometro	Caldas - La Miel	12.19
62	Gimnasio Cantabria	La Estrella - Pueblo Viejo	10.67
33	Santa Maria Goretti	Caldas - La Docena	10.16
34	I.E La Doctora	Sabaneta - Vegas de la Doctora	10.16
515	La Valeria - Caldas	Caldas - La Valeria	10.16
61	Planta de Agua Bocatoma	La Estrella - San Miguel	9.14
3	Escuela Rural Yarumalito	Medellin - Yarumalito	7.62
19	Tecnologico Antioquia	Itagui - Las Americas-Zona Industrial No. 1	6.10
433	Salada Parte Alta - Pluviometro	Caldas - Salada Parte Alta	5.08
39	I.E Pedro Octavio Amado	Medellin - Altavista	5.08
421	CC Viva Envigado - Pluviometro	Envigado - Las Vegas	4.83
418	Montanita San Antonio - Pluviometro	Medellin - Montanita	4.57
451	Heliodora - Pluviometro	Envigado - El Dorado	3.81
730	La Fortuna Parte Alta - Pluviometro	Medellin - Montanita	3.81
727	Lomita Parte Baja - Pluviometro	Medellin - Montanita San Antonio de Prado - Sector Central	3.81
43	Escuela Rural Quebrada Larga	Medellin - Yarumalito	3.56
65	I.E Las Lomitas	Sabaneta - Las Lomitas	3.56
244	Bomberos Envigado - Pluviometro	Envigado - Las Vegas	3.30
394	Deprimido Los Musicos - Pluviometro	Medellin - San Joaquin	2.54



SISTEMA DE ALERTA TEMPRANA

# Sistema de Alerta Temprana de Medellín y el Valle de Aburrá

Proyecto del Área Metropolitana del Valle de Aburrá

## Resumen de Registro de nivel

Estación	Pico de la hidrografa (m)	Riesgo	Fecha y hora
644. Q. La Canuela - Comfama La Estrella	0.322	Naranja	2026-03-02 16:38
145. Q. La Sabanetica - Prados de Sabaneta	0.681	Naranja	2026-03-02 15:47

## Aumentos de nivel Naranja a Rojo

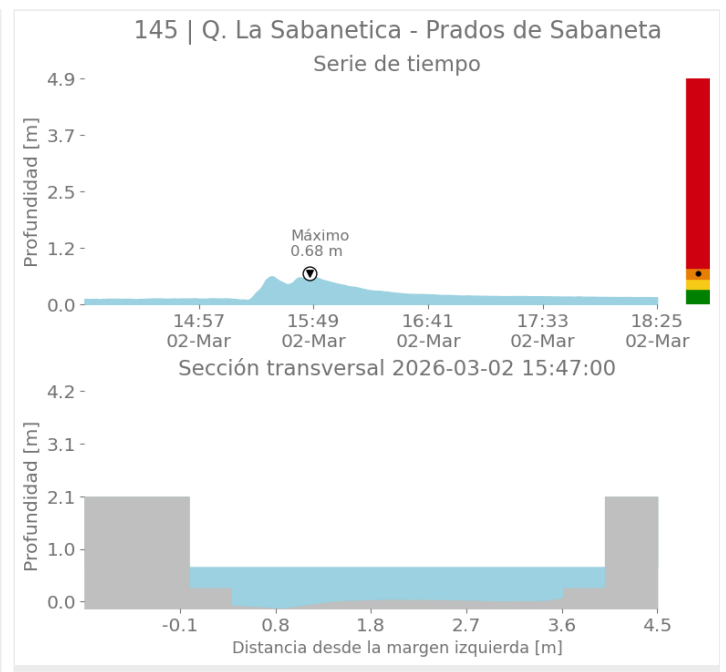
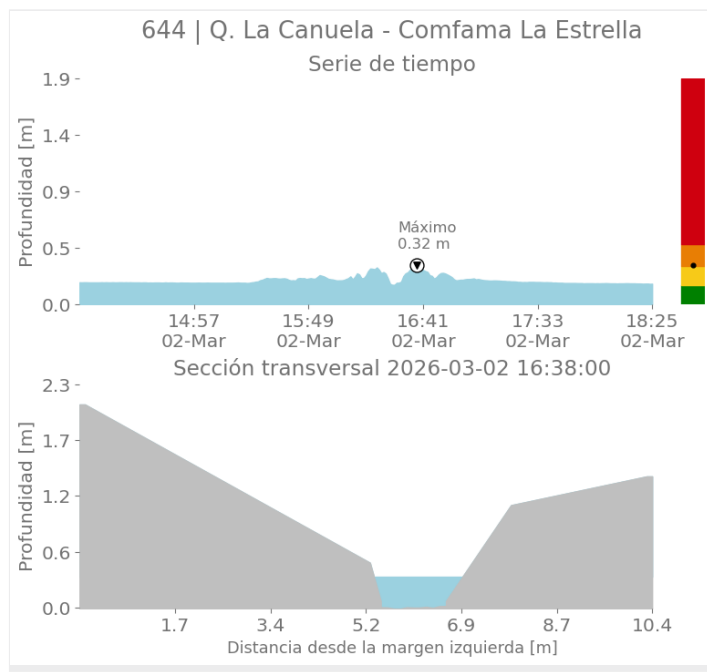

Sede Investigación y Desarrollo: Calle 48A # 10Sur-123 / Torre SIATA: Calle 50 # 71-147  
Teléfono: 604 4038870 | contacto@siata.gov.co

📱 @areametropol • @siatamedellin | 🌐 www.metropol.gov.co • www.siata.gov.co



SISTEMA DE ALERTA TEMPRANA



SISTEMA DE ALERTA TEMPRANA

# Sistema de Alerta Temprana de Medellín y el Valle de Aburrá

Proyecto del Área Metropolitana del Valle de Aburrá

## Eventos meteorológicos adicionales

## Descargas Eléctricas

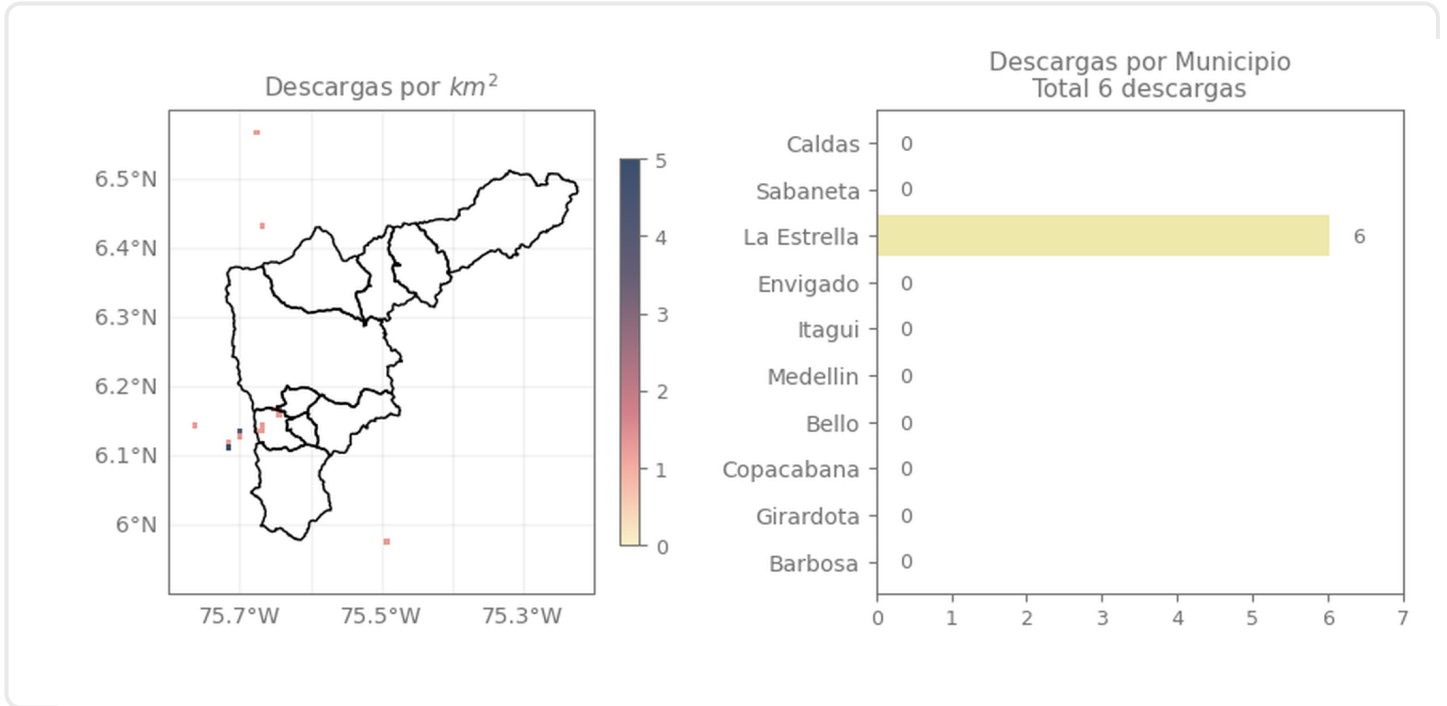

## Descripción Descargas Eléctricas

Se registraron un total de 6 descargas eléctricas en el Valle de Aburrá, todas en el municipio de La Estrella.

Sede Investigación y Desarrollo: Calle 48A # 10Sur-123 / Torre SIATA: Calle 50 # 71-147  
Teléfono: 604 4038870 | contacto@siata.gov.co

Facebook Twitter Instagram @areametropol • @siatamedellin | www.metropol.gov.co • www.siata.gov.co



SISTEMA DE ALERTA TEMPRANA

## Mapa de Niveles

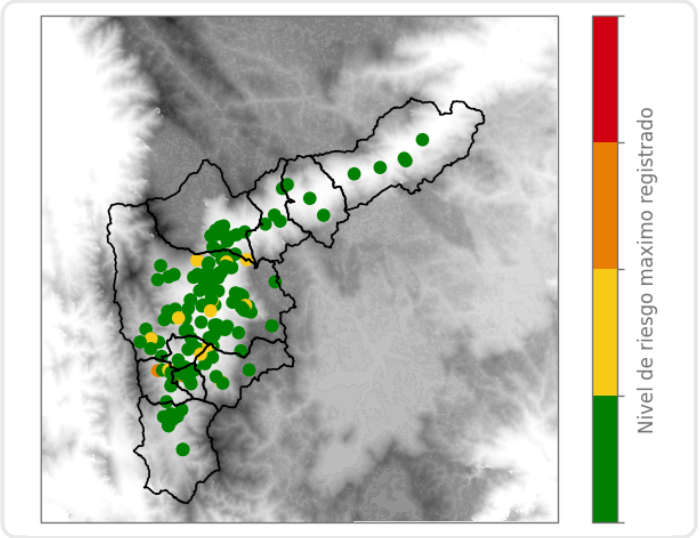

## Mapa de Precipitaciones

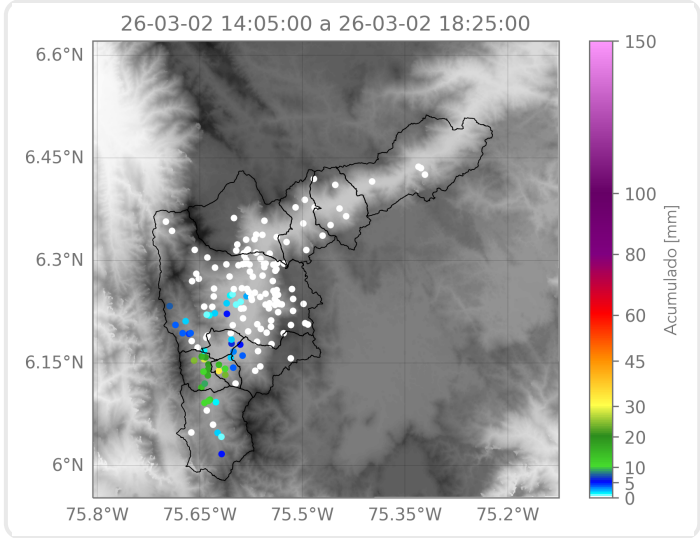

Elaborado por: Herney Sánchez - Ximena Buitrago - Alejandra Fernández  
**Área Operacional**  
**Sistema de Alerta Temprana**