



REGISTRO DE EVENTOS DE PRECIPITACIÓN

Fecha: 2026-02-25

Evento: 3657

Caracterización de los eventos



Fecha inicio:
2026-02-25

Fecha fin:
2026-02-25



Hora inicio:
12:30

Hora fin:
17:50



Duración: 5 horas 20.0 minutos

Mayor intensidad de lluvia



Magnitud: 94.49 mm/hora **Hora:** 16:37:00



Estación: 60. Torre SIATA



Municipio: Medellín

Mayor registro de lluvia acumulado



Magnitud: 17.53 mm



Estación: 433. Salada Parte Alta - Pluviometro



Municipio: Caldas

Descripción del Evento

El evento se caracterizó por el ingreso y la formación de núcleos de precipitación de moderada a alta intensidad, con desplazamiento predominante hacia el noroccidente. Inicialmente se registraron en Caldas y posteriormente en Envigado, Itagüí y el sur de Medellín; más tarde se formaron nuevos núcleos en Sabaneta, La Estrella, y a su vez, en el centro de Medellín, que se desplazó hacia el occidente del municipio, en donde finalmente disminuyeron en intensidad y se disiparon completamente sobre las 17:50.



SISTEMA DE ALERTA TEMPRANA

Sistema de Alerta Temprana de Medellín y el Valle de Aburrá

Proyecto del Área Metropolitana del Valle de Aburrá

Estaciones que registraron el evento

N° estación	Nombre de la estación	Ubicación	Acumulado (mm)
433	Salada Parte Alta - Pluviometro	Caldas - Salada Parte Alta	17.53
540	Finca Altamira - Pluviometro	Sabaneta - Canaveralejo	12.95
267	Colegio Canadiense - Pluviometro	La Estrella - Penas Blancas	12.19
244	Bomberos Envigado - Pluviometro	Envigado - Las Vegas	11.18
334	Manuel Mejia Vallejo - Pluviometro	Envigado - Loma El Atravesado	11.18
60	Torre SIATA	Medellin - Estadio	10.92
421	CC Viva Envigado - Pluviometro	Envigado - Las Vegas	10.92
12	I.E Concejo de Medellin	Medellin - La Floresta	10.67
28	Liceo Salazar y Herrera	Medellin - La America	10.41
146	Club del Adulto Mayor - Sabaneta	Sabaneta - Prados de Sabaneta	10.16
21	Escuela Rural San Jose de la Montana	Medellin - San Jose de la Montana	9.91
457	Ajizal	Medellin - El Ajizal	9.91
451	Heliodora - Pluviometro	Envigado - El Dorado	9.91
378	Edificio Camacol - Pluviometro	Medellin - Naranjal	9.65
22	Escuela La Capilla del Rosario	Medellin - Belen Rincon	9.14
395	La Harenala Santa Maria - Pluviometro	Itagui - Santa Maria No. 1	8.89
420	Pueblo Viejo - Pluviometro	La Estrella - Pueblo Viejo	8.38
193	Fuente Clara - Pluviometro	Sabaneta - La Doctora	8.13
445	Deprimido San Juan Con La 80 - Pluviometro	Medellin - Lorena	7.87
19	Tecnologico Antioquia	Itagui - Las Americas-Zona Industrial No. 1	7.62
61	Planta de Agua Bocatoma	La Estrella - San Miguel	7.37
23	Instituto Jorge Robledo	Medellin - Carlos E. Restrepo	7.20
62	Gimnasio Cantabria	La Estrella - Pueblo Viejo	7.11
311	Casa Siata - Pluviometro	Medellin - Aguacatala	6.86
266	Himalaya - Pluviometro	La Estrella - Pueblo Viejo	6.60
3	Escuela Rural Yarumalito	Medellin - Yarumalito	5.33
15	Colegio San Lucas	Medellin - San Lucas	5.33
36	Colegio Concejo de Itagui	Itagui - Ditaires	5.08
24	I.E Republica de Uruguay	Medellin - Alfonso Lopez	4.83
50	Universidad CES (Sabaneta)	Sabaneta - Virgen del Carmen	4.83

Sede Investigación y Desarrollo: Calle 48A # 10Sur-123 / Torre SIATA: Calle 50 # 71-147
Teléfono: 604 4038870 | contacto@siata.gov.co





 @areametropol • @siatamedellin | www.metropol.gov.co • www.siata.gov.co



SISTEMA DE ALERTA TEMPRANA

Resumen de Registro de nivel

Estación	Pico de la hidrografa (m)	Riesgo	Fecha y hora
677. Q. La Jabalcona - Aguacatala	0.54	Naranja	2026-02-25 16:14

Aumentos de nivel Naranja a Rojo

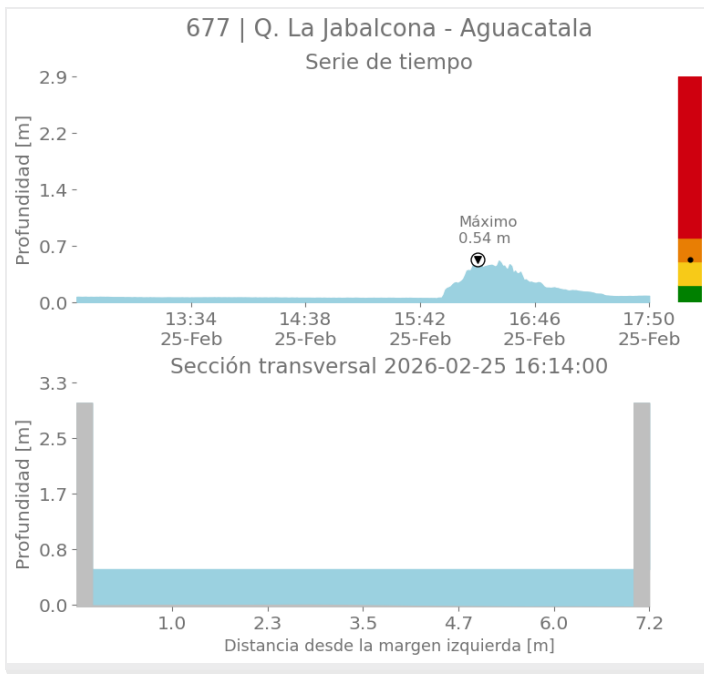

Mapa de Niveles

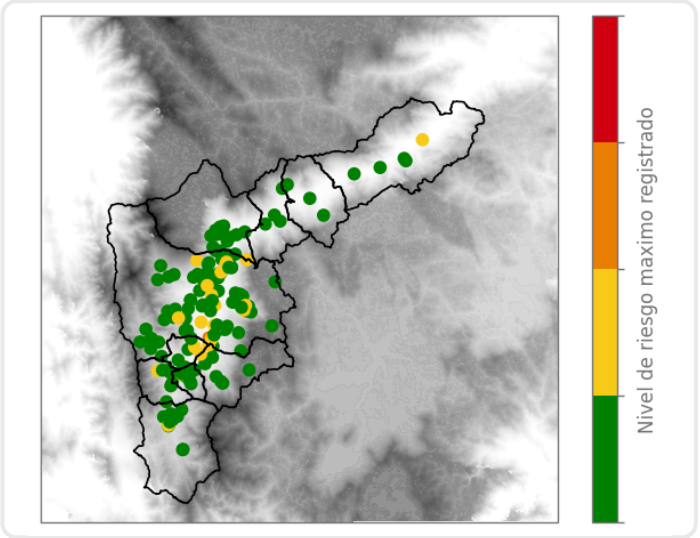

Mapa de Precipitaciones

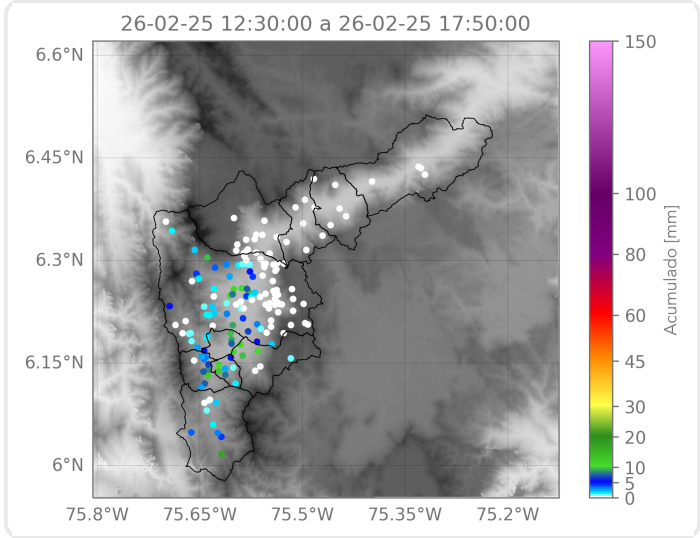

Elaborado por: Sofía Vela - Alejandra Ortiz - Manuela Botero
Área Operacional
Sistema de Alerta Temprana