



REGISTRO DE EVENTOS DE PRECIPITACIÓN

Fecha: 2026-02-23

Evento: 3655

Caracterización de los eventos



Fecha inicio:
2026-02-23

Fecha fin:
2026-02-23



Hora inicio:
01:10

Hora fin:
05:30



Duración: 4 horas 20.0 minutos

Mayor intensidad de lluvia

Mayor registro de lluvia acumulado



Magnitud: 39.62 mm/hora **Hora:** 01:26:00



Magnitud: 6.86 mm



Estación: 323. Acueducto Hatillo - Pluviometro



Estación: 323. Acueducto Hatillo - Pluviometro



Municipio: Barbosa



Municipio: Barbosa

Descripción del Evento

El evento de precipitación inició con lluvias de baja intensidad en el municipio de Barbosa, las cuales, en su desplazamiento hacia el nororiente, incrementaron gradualmente su intensidad. De manera simultánea, se presentaron lluvias de baja intensidad en los municipios de La Estrella, Sabaneta y Caldas, las cuales se disiparon durante su desplazamiento hacia el nororiente por completo alrededor de las 05:30.



SISTEMA DE ALERTA TEMPRANA

Sistema de Alerta Temprana de Medellín y el Valle de Aburrá

Proyecto del Área Metropolitana del Valle de Aburrá

Estaciones que registraron el evento

N° estación	Nombre de la estación	Ubicación	Acumulado (mm)
323	Acueducto Hatillo - Pluviometro	Barbosa - Hatillo	6.86
383	Salinas Caldas - Pluviometro	Caldas - Salinas	6.20
433	Salada Parte Alta - Pluviometro	Caldas - Salada Parte Alta	5.84
58	Escuela Luis Javier Garcia Isaza	Caldas - La Salada Parte Baja	3.30
57	Escuela la Clara	Caldas - La Clara	3.05
636	Mandalay - Pluviometro	Caldas - La Chuscala	3.00
515	La Valeria - Caldas	Caldas - La Valeria	2.79
33	Santa Maria Goretti	Caldas - La Docena	2.54
171	Escombrera Mocatan - Pluviometro	Caldas - La Clara	2.03
432	Andalucia Caldas - Pluviometro	Caldas - Andalucia	2.03
261	Deslizamiento La Raya - Pluviometro	La Estrella - San Miguel	1.78
61	Planta de Agua Bocatoma	La Estrella - San Miguel	1.27
64	Ecoparque La Romera	Sabaneta - La Doctora	0.76
65	I.E Las Lomitas	Sabaneta - Las Lomitas	0.51
193	Fuente Clara - Pluviometro	Sabaneta - La Doctora	0.51
339	Ecoparque El Salado - Pluviometro	Envigado - Pantanillo	0.51
18	Escuela El Salado	Medellin - El Salado	0.25
3	Escuela Rural Yarumalito	Medellin - Yarumalito	0.25
34	I.E La Doctora	Sabaneta - Vegas de la Doctora	0.25
121	I.E Barrio Paris	Bello - Paris	0.25
267	Colegio Canadiense - Pluviometro	La Estrella - Penas Blancas	0.25
418	Montanita San Antonio - Pluviometro	Medellin - Montanita	0.25
540	Finca Altamira - Pluviometro	Sabaneta - Canaveralejo	0.25
730	La Fortuna Parte Alta - Pluviometro	Medellin - Montanita	0.25
29	Escuela Marina Orth	Medellin - Aguas Frias	0.00
10	Escuela Rural El Boqueron	Medellin - Boqueron	0.00
5	I.E Santa Elena	Medellin - Santa Elena Sector Central	0.00
25	Escuela Rural Astilleros	Medellin - El Astillero	0.00
11	Escuela Rural Fabio Zuluaga	Medellin - La Palma	0.00
23	Instituto Jorge Robledo	Medellin - Carlos E. Restrepo	0.00

Sede Investigación y Desarrollo: Calle 48A # 10Sur-123 / Torre SIATA: Calle 50 # 71-147
Teléfono: 604 4038870 | contacto@siata.gov.co

f t i o @areametropol • @siatamedellin | www.metropol.gov.co • www.siata.gov.co



SISTEMA DE ALERTA TEMPRANA

Mapa de Niveles

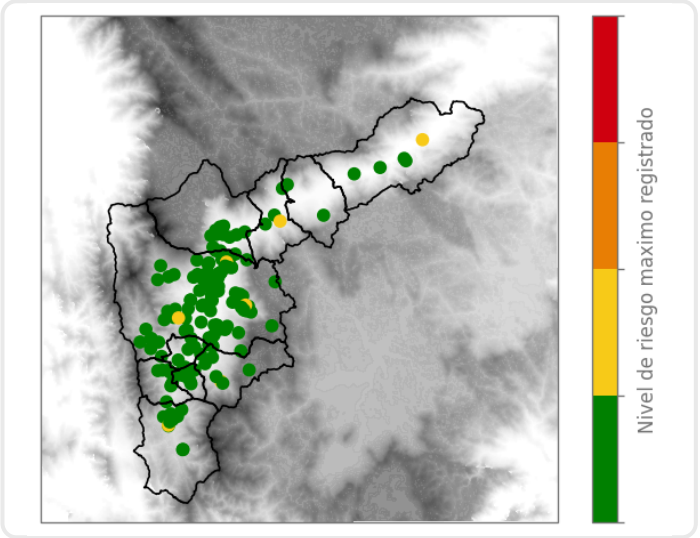

Mapa de Precipitaciones

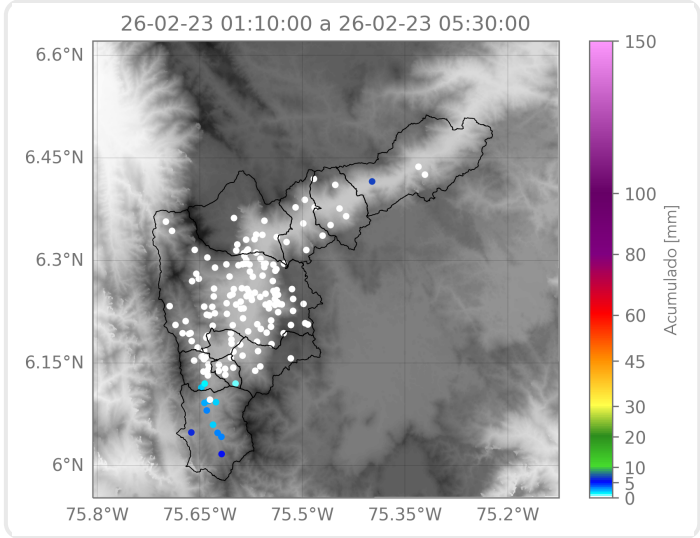

Elaborado por: Sofia Vela - Alejandra Carmona - Alejandra Fernández
Área Operacional
Sistema de Alerta Temprana