



REGISTRO DE EVENTOS DE PRECIPITACIÓN

Fecha: 2026-02-21

Evento: 3652

Caracterización de los eventos



Fecha inicio:
2026-02-21

Fecha fin:
2026-02-21



Hora inicio:
19:45

Hora fin:
21:50



Duración: 2 horas 5.0 minutos

Mayor intensidad de lluvia

Mayor registro de lluvia acumulado



Magnitud: 51.82 mm/hora **Hora:** 20:55:00



Magnitud: 14.48 mm



Estación: 10. Escuela Rural El Boqueron



Estación: 10. Escuela Rural El Boqueron



Municipio: Medellín



Municipio: Medellín

Descripción del Evento

El evento inició con la formación de precipitaciones con acumulados menores a 2 mm sobre el corregimiento de San Sebastián de Palmitas, las cuales se intensificaron a acumulados de hasta 4 mm con moderadas a altas intensidades y se extendieron con bajas a moderadas intensidades sobre el occidente del Distrito de Medellín, a su vez, un nuevo núcleo de precipitaciones se formó sobre el municipio de Bello, el cual se disipó rápidamente. Las lluvias continuaron hasta disminuir en intensidad disipándose finalmente sobre las 21:50.



SISTEMA DE ALERTA TEMPRANA

Sistema de Alerta Temprana de Medellín y el Valle de Aburrá

Proyecto del Área Metropolitana del Valle de Aburrá

Estaciones que registraron el evento

N° estación	Nombre de la estación	Ubicación	Acumulado (mm)
10	Escuela Rural El Boqueron	Medellin - Boqueron	14.48
4	I.E Hector Rogelio Montoya	Medellin - Palmitas - Sector Central	5.84
320	Palmitas Potrera - Pluviometro	Medellin - Potrero - Miseranga	5.84
3	Escuela Rural Yarumalito	Medellin - Yarumalito	4.06
51	Represa La Garcia	Bello - La Primavera	1.02
543	Potrerito - Bello - Pluviometro	Bello - Potrerito	0.51
765	Vereda Las Playas - Pluviometro	Medellin - Los Patios	0.51
378	Edificio Camacol - Pluviometro	Medellin - Naranjal	0.25
29	Escuela Marina Orth	Medellin - Aguas Frias	0.00
5	I.E Santa Elena	Medellin - Santa Elena Sector Central	0.00
25	Escuela Rural Astilleros	Medellin - El Astillero	0.00
11	Escuela Rural Fabio Zuluaga	Medellin - La Palma	0.00
18	Escuela El Salado	Medellin - El Salado	0.00
23	Instituto Jorge Robledo	Medellin - Carlos E. Restrepo	0.00
20	Fundacion Hogares Claret	Medellin - Pajarito	0.00
7	Escuela Republica de Cuba	Medellin - La Esperanza	0.00
8	Escuela CEDEPRO	Medellin - Buga - Patio Bonito	0.00
21	Escuela Rural San Jose de la Montana	Medellin - San Jose de la Montana	0.00
17	Escuela El Corazon	Medellin - El Corazon	0.00
24	I.E Republica de Uruguay	Medellin - Alfonso Lopez	0.00
1	Casa de Gobierno Altavista	Medellin - Altavista - Sector central	0.00
12	I.E Concejo de Medellin	Medellin - La Floresta	0.00
19	Tecnologico Antioquia	Itagui - Las Americas-Zona Industrial No. 1	0.00
9	Instituto Pedro Justo Berrio	Medellin - Las Mercedes	0.00
2	Escuela Rural La Verde	Medellin - La Verde	0.00
28	Liceo Salazar y Herrera	Medellin - La America	0.00
26	Escuela Rural El Plan	Medellin - El Plan	0.00
14	Escuela El Triunfo	Medellin - El Triunfo	0.00
15	Colegio San Lucas	Medellin - San Lucas	0.00
16	I.E Ramon Munera Lopera	Medellin - El Raizal	0.00

Sede Investigación y Desarrollo: Calle 48A # 10Sur-123 / Torre SIATA: Calle 50 # 71-147
Teléfono: 604 4038870 | contacto@siata.gov.co





 @areametropol • @siatamedellin | www.metropol.gov.co • www.siata.gov.co



SISTEMA DE ALERTA TEMPRANA

Mapa de Niveles

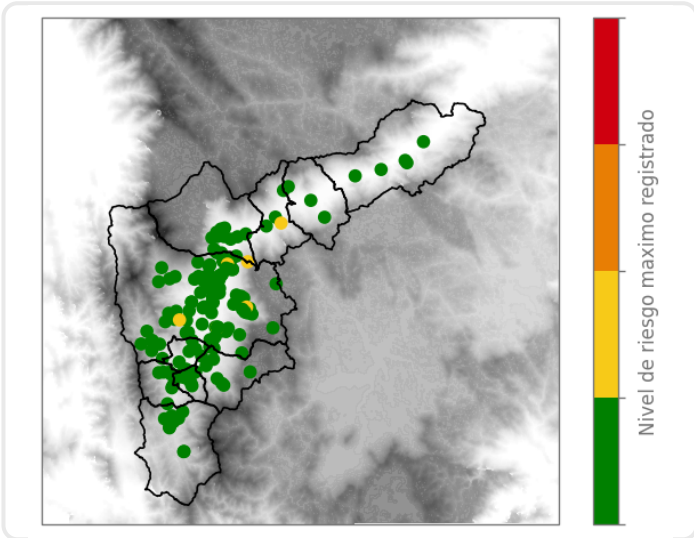

Mapa de Precipitaciones

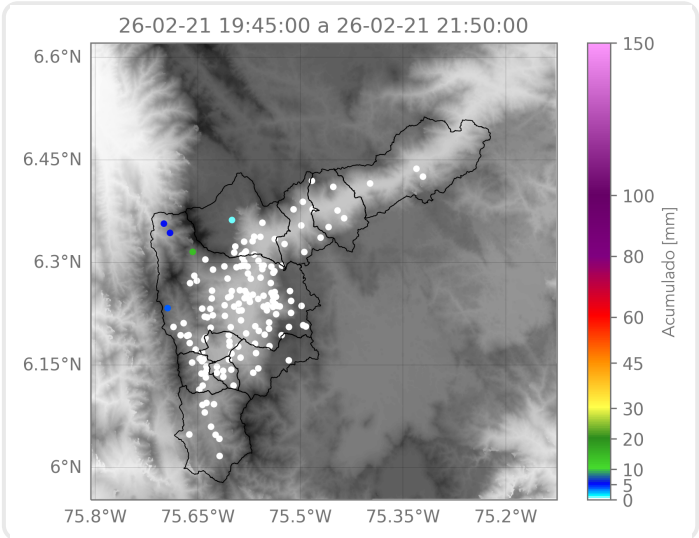

Elaborado por: Sofía Vela - Alejandra Carmona - Alejandra Fernández
Área Operacional
Sistema de Alerta Temprana