



REGISTRO DE EVENTOS DE PRECIPITACIÓN

Fecha: 2026-02-17

Evento: 3646

## Caracterización de los eventos



**Fecha inicio:**  
2026-02-17

**Fecha fin:**  
2026-02-18



**Hora inicio:**  
11:30

**Hora fin:**  
07:05



**Duración:** 19 horas 35.0 minutos

### Mayor intensidad de lluvia



**Magnitud:** 161.54 mm/hora **Hora:** 04:13:00



**Estación:** 376. Feria de Ganado - Pluviometro



**Municipio:** Medellín

### Mayor registro de lluvia acumulado



**Magnitud:** 29.46 mm



**Estación:** 376. Feria de Ganado - Pluviometro



**Municipio:** Medellín

## Descripción del Evento

El evento inició con la formación de núcleos de lluvia de moderada intensidad en Barbosa y de alta intensidad en Caldas. Posteriormente, en su desplazamiento lento hacia el suroccidente, las precipitaciones en el norte y en el sur aumentaron su intensidad. De forma simultánea, se configuró un nuevo sistema de moderada intensidad sobre gran parte de la zona urbana de Medellín. Posteriormente se registró un sistema de alta intensidad en el occidente de Medellín, en Caldas y en gran parte de La Estrella. Finalmente, el sistema se fue debilitando con lluvias dispersas de baja intensidad en Barbosa, Itagüí, Sabaneta, Envigado y el Distrito de Medellín hasta disiparse completamente hacia las 07:05.



SISTEMA DE ALERTA TEMPRANA

## Sistema de Alerta Temprana de Medellín y el Valle de Aburrá

Proyecto del Área Metropolitana del Valle de Aburrá

### Estaciones que registraron el evento

N° estación	Nombre de la estación	Ubicación	Acumulado (mm)
376	Feria de Ganado - Pluviometro	Medellin - Belalcazar	29.46
19	Tecnologico Antioquia	Itagui - Las Americas-Zona Industrial No. 1	24.89
244	Bomberos Envigado - Pluviometro	Envigado - Las Vegas	20.32
395	La Harenala Santa Maria - Pluviometro	Itagui - Santa Maria No. 1	18.80
234	I.E Manuel Jose Caicedo - Pluviometro	Barbosa - Aguas Calientes	17.02
30	Salon Social Barbosa	Barbosa - Centro	16.60
70	Indural Km6 Medellin-Bogota	Copacabana - Rodas	16.26
278	Vereda Potrerito - Pluviometro	Barbosa - Potrerito	15.75
54	I.E Juan Maria Cespedes	Medellin - El Nogal - Los Almendros	14.99
58	Escuela Luis Javier Garcia Isaza	Caldas - La Salada Parte Baja	14.48
353	Villa del Socorro - Pluviometro	Medellin - Villa del Socorro	14.22
457	Ajizal	Medellin - El Ajizal	13.72
4	I.E Hector Rogelio Montoya	Medellin - Palmitas - Sector Central	13.72
356	Villa Niza - Pluviometro	Medellin - Villa Niza	12.95
274	Carpinelo Amapolita - Pluviometro	Medellin - Carpinelo	12.70
127	I.E. Manuel Jose Sierra - Sede la Holanda	Girardota - La Holanda - Parte Alta	12.70
446	Deprimido Bulerias - Pluviometro	Medellin - Laureles	12.45
12	I.E Concejo de Medellin	Medellin - La Floresta	12.45
40	I.E. Ciro Mendia	Medellin - Moscu No1	12.45
72	Jose Miguel de Restrepo	Copacabana - La Veta	12.19
429	Perfilador de Vientos - Pluviometro	Medellin - Belen Las Playas	11.94
451	Heliodora - Pluviometro	Envigado - El Dorado	11.94
47	Villa Nueva Sede La Luz	Copacabana - Zarzal La Luz	11.68
744	Finca El Tigre - Pluviometro	Medellin - Apique San Antonio de Prado - Sector Central	11.43
481	Hospital La Estrella - Pluviometro	La Estrella - La Chinca	10.67
320	Palmitas Potrera - Pluviometro	Medellin - Potrero - Miseranga	10.67
22	Escuela La Capilla del Rosario	Medellin - Belen Rincon	10.41
389	Manga Arriba - Pluviometro	Girardota - Manga Arriba	10.16
230	Alcaldia La Estrella - Pluviometro	La Estrella - El Dorado	9.91
24	I.E Republica de Uruguay	Medellin - Alfonso Lopez	9.91

Sede Investigación y Desarrollo: Calle 48A # 10Sur-123 / Torre SIATA: Calle 50 # 71-147  
Teléfono: 604 4038870 | contacto@siata.gov.co





 @areametropol • @siatamedellin | [www.metropol.gov.co](http://www.metropol.gov.co) • [www.siata.gov.co](http://www.siata.gov.co)



SISTEMA DE ALERTA TEMPRANA

## Resumen de Registro de nivel

Estación	Pico de la hidrografa (m)	Riesgo	Fecha y hora
677. Q. La Jabalcona - Aguacatala	0.553	Naranja	2026-02-18 02:15

## Aumentos de nivel Naranja a Rojo

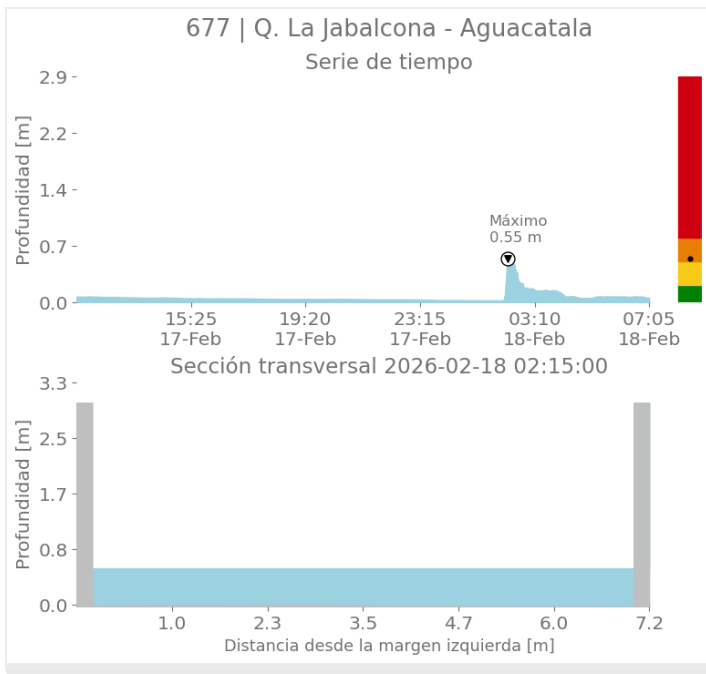



SISTEMA DE ALERTA TEMPRANA

# Sistema de Alerta Temprana de Medellín y el Valle de Aburrá

Proyecto del Área Metropolitana del Valle de Aburrá

## Eventos meteorológicos adicionales

## Descargas Eléctricas

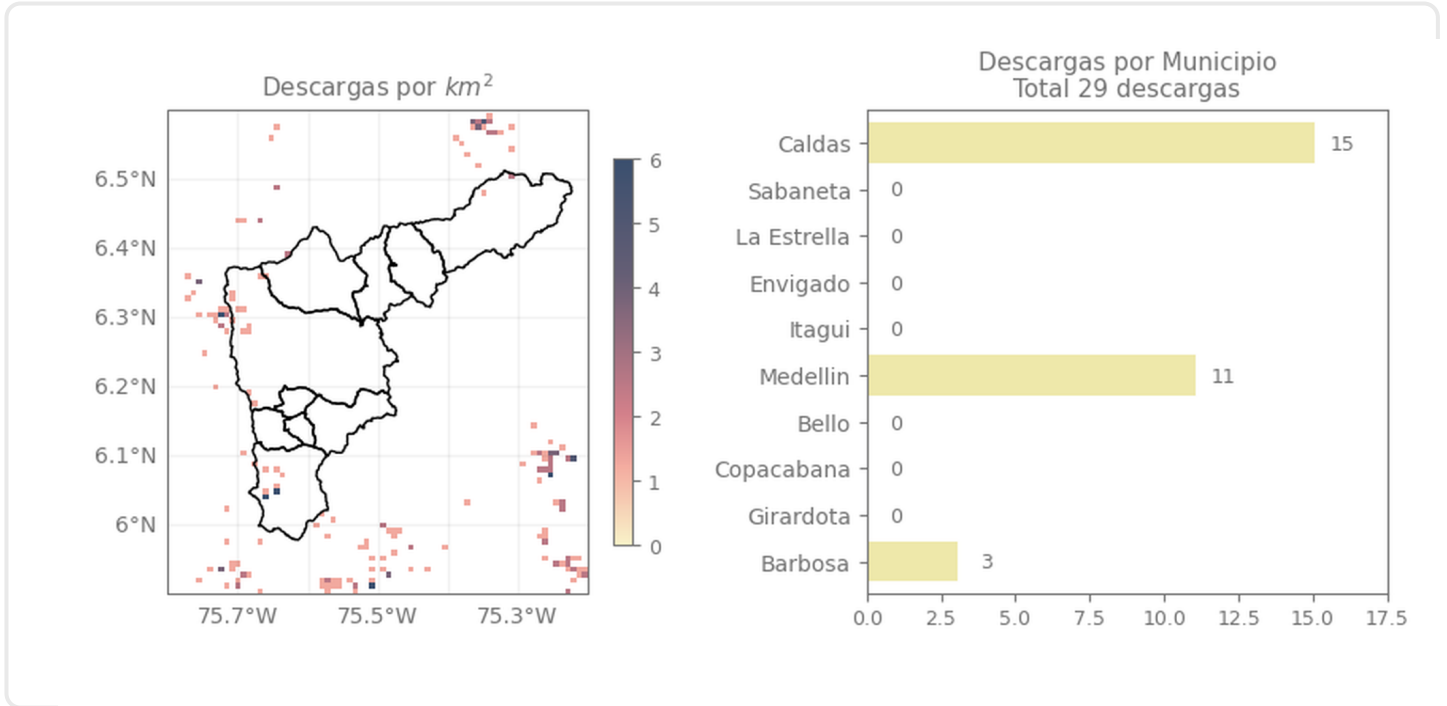

## Descripción Descargas Eléctricas

Se registraron 29 descargas eléctricas, distribuidas sobre Caldas (15), Medellín (11) y Barbosa (3).

Sede Investigación y Desarrollo: Calle 48A # 10Sur-123 / Torre SIATA: Calle 50 # 71-147  
Teléfono: 604 4038870 | contacto@siata.gov.co

Facebook Twitter Instagram YouTube @areametropol • @siatamedellin | www.metropol.gov.co • www.siata.gov.co



SISTEMA DE ALERTA TEMPRANA

## Mapa de Niveles

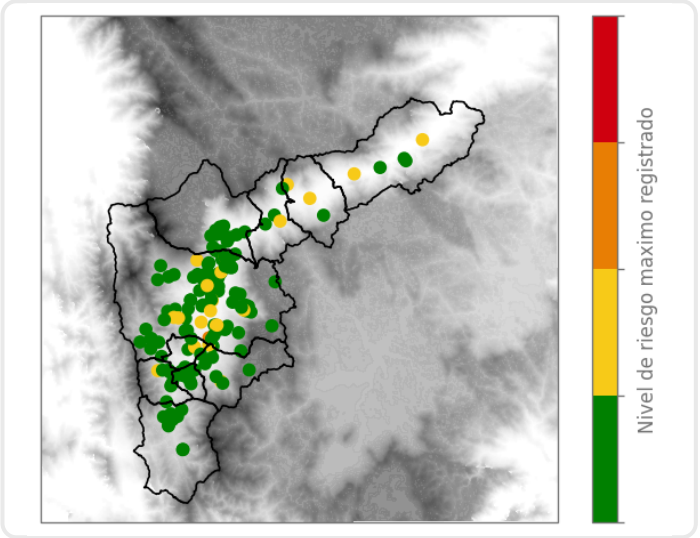

## Mapa de Precipitaciones

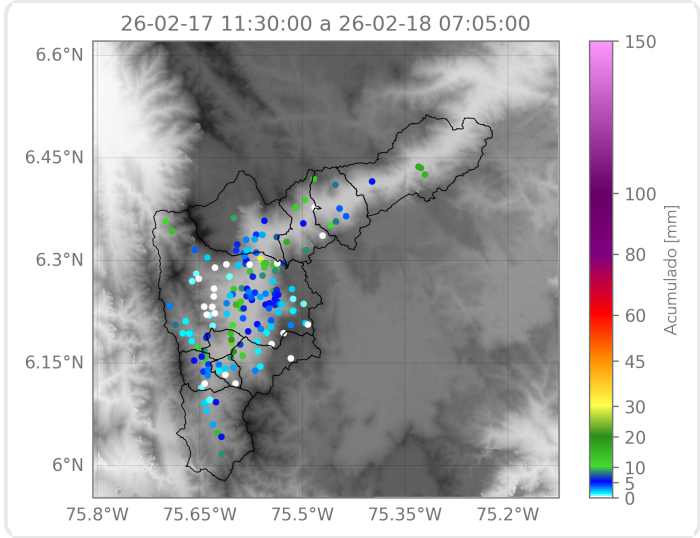

Elaborado por: Sofia Vela - Manuela Ruiz - Ximena Buitrago  
**Área Operacional**  
**Sistema de Alerta Temprana**