



REGISTRO DE EVENTOS DE PRECIPITACIÓN

Fecha: 2026-02-07

Evento: 3637

Caracterización de los eventos



Fecha inicio:
2026-02-07

Fecha fin:
2026-02-08



Hora inicio:
22:05

Hora fin:
00:40



Duración: 2 horas 35.0 minutos

Mayor intensidad de lluvia



Magnitud: 39.62 mm/hora **Hora:** 23:44:00



Estación: 19. Tecnológico Antioquia



Municipio: Itagüí

Mayor registro de lluvia acumulado



Magnitud: 8.13 mm



Estación: 519. Deslizamiento Tierra Amarilla - Pluviometro



Municipio: La Estrella

Descripción del Evento

El evento inició con el ingreso de lluvias de baja intensidad provenientes del oriente al corregimiento de Santa Elena y al municipio de Envigado. Posteriormente, las precipitaciones se desplazaron hacia el occidente a la vez que aumentaron su intensidad cubriendo Sabaneta, La Estrella, Itagüí, Envigado y el sur del Distrito de Medellín. Finalmente, las lluvias en su desplazamiento hacia el occidente se disiparon por completo a las 00:40.



SISTEMA DE ALERTA TEMPRANA

Sistema de Alerta Temprana de Medellín y el Valle de Aburrá

Proyecto del Área Metropolitana del Valle de Aburrá

Estaciones que registraron el evento

| N° estación | Nombre de la estación | Ubicación | Acumulado (mm) |
|-------------|--|---|----------------|
| 519 | Deslizamiento Tierra Amarilla - Pluviometro | La Estrella - Tierra Amarilla | 8.13 |
| 19 | Tecnologico Antioquia | Itagui - Las Americas-Zona Industrial No. 1 | 6.86 |
| 288 | Colegio Waldorf - Pluviometro | La Estrella - Bellavista | 6.86 |
| 230 | Alcaldía La Estrella - Pluviometro | La Estrella - El Dorado | 6.60 |
| 481 | Hospital La Estrella - Pluviometro | La Estrella - La Chinca | 6.35 |
| 421 | CC Viva Envigado - Pluviometro | Envigado - Las Vegas | 5.59 |
| 244 | Bomberos Envigado - Pluviometro | Envigado - Las Vegas | 5.33 |
| 36 | Colegio Concejo de Itagui | Itagui - Ditaires | 5.33 |
| 395 | La Harenala Santa Maria - Pluviometro | Itagui - Santa Maria No. 1 | 5.33 |
| 744 | Finca El Tigre - Pluviometro | Medellin - Apique San Antonio de Prado - Sector Central | 5.33 |
| 50 | Universidad CES (Sabaneta) | Sabaneta - Virgen del Carmen | 4.83 |
| 842 | CAI Las Palmas - Pluviometro | Medellin - Las Palmas | 3.81 |
| 451 | Heliodora - Pluviometro | Envigado - El Dorado | 3.81 |
| 146 | Club del Adulto Mayor - Sabaneta | Sabaneta - Prados de Sabaneta | 3.56 |
| 328 | Universidad EIA - Envigado - Pluviometro | Envigado - Santa Catalina | 3.56 |
| 15 | Colegio San Lucas | Medellin - San Lucas | 3.30 |
| 266 | Himalaya - Pluviometro | La Estrella - Pueblo Viejo | 3.20 |
| 18 | Escuela El Salado | Medellin - El Salado | 3.05 |
| 334 | Manuel Mejia Vallejo - Pluviometro | Envigado - Loma El Atravesado | 3.05 |
| 730 | La Fortuna Parte Alta - Pluviometro | Medellin - Montanita | 2.79 |
| 420 | Pueblo Viejo - Pluviometro | La Estrella - Pueblo Viejo | 2.29 |
| 5 | I.E Santa Elena | Medellin - Santa Elena Sector Central | 2.03 |
| 62 | Gimnasio Cantabria | La Estrella - Pueblo Viejo | 2.03 |
| 65 | I.E Las Lomitas | Sabaneta - Las Lomitas | 2.03 |
| 578 | Santa Elena Radar - Pluviometro | Medellin - El Plan | 2.03 |
| 863 | Acueducto Multiveredal Santa Elena - Pluviometro | Medellin - Santa Elena - Sector Central | 2.03 |
| 820 | La Chorrera - Pluviometro | Medellin - San Antonio de Prado - Sector Central | 1.80 |
| 26 | Escuela Rural El Plan | Medellin - El Plan | 1.78 |
| 34 | I.E La Doctora | Sabaneta - Vegas de la Doctora | 1.78 |
| 43 | Escuela Rural Quebrada Larga | Medellin - Yarumalito | 1.78 |

Sede Investigación y Desarrollo: Calle 48A # 10Sur-123 / Torre SIATA: Calle 50 # 71-147
Teléfono: 604 4038870 | contacto@siata.gov.co





 @areametropol • @siatamedellin | www.metropol.gov.co • www.siata.gov.co



SISTEMA DE ALERTA TEMPRANA

Mapa de Niveles

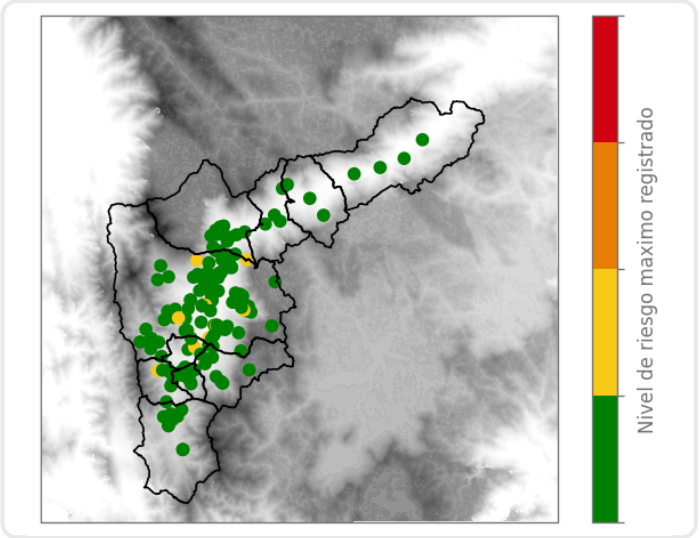

Mapa de Precipitaciones

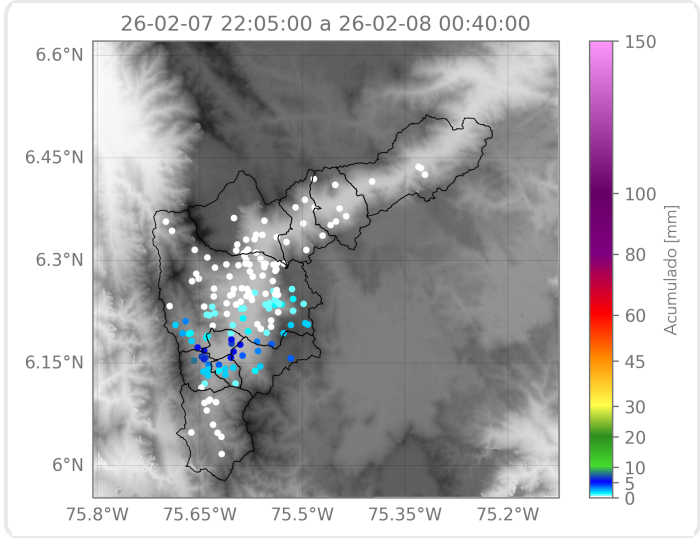

Elaborado por: Alejandra Carmona - Alejandra Ortiz - Manuela Ruiz
Área Operacional
Sistema de Alerta Temprana