



REGISTRO DE EVENTOS DE PRECIPITACIÓN

Fecha: 2026-01-22

Evento: 3620

Caracterización de los eventos



Fecha inicio:
2026-01-22

Fecha fin:
2026-01-22



Hora inicio:
18:10

Hora fin:
21:25



Duración: 3 horas 15.0 minutos

Mayor intensidad de lluvia



Magnitud: 88.39 mm/hora **Hora:** 18:32:00



Estación: 230. Alcaldía La Estrella - Pluviometro



Municipio: La Estrella

Mayor registro de lluvia acumulado



Magnitud: 16.51 mm



Estación: 288. Colegio Waldorf - Pluviometro



Municipio: La Estrella

Descripción del Evento

El evento inició con la formación de un núcleo de precipitaciones de moderada a alta intensidad en los límites entre San Antonio de Prado, Itagüí y La Estrella, las cuales se intensificaron rápidamente y se extendieron con intensidades altas sobre Sabaneta y Envigado, destacándose las altas intensidades registradas en el municipio de La Estrella, así como la precipitación de granizo en dicho municipio. Posteriormente, alrededor de las 19:40 se registró la formación de un nuevo núcleo de precipitaciones de moderada intensidad en el suroriente de Medellín y Envigado, el cual persistió con lluvias dispersas hasta las 21:25.



SISTEMA DE ALERTA TEMPRANA

Sistema de Alerta Temprana de Medellín y el Valle de Aburrá

Proyecto del Área Metropolitana del Valle de Aburrá

Estaciones que registraron el evento

N° estación	Nombre de la estación	Ubicación	Acumulado (mm)
288	Colegio Waldorf - Pluviometro	La Estrella - Bellavista	16.51
230	Alcaldía La Estrella - Pluviometro	La Estrella - El Dorado	16.00
36	Colegio Concejo de Itagui	Itagui - Ditaires	13.97
481	Hospital La Estrella - Pluviometro	La Estrella - La Chinca	12.95
420	Pueblo Viejo - Pluviometro	La Estrella - Pueblo Viejo	9.40
62	Gimnasio Cantabria	La Estrella - Pueblo Viejo	7.37
540	Finca Altamira - Pluviometro	Sabaneta - Canaveralejo	6.60
744	Finca El Tigre - Pluviometro	Medellin - Apique San Antonio de Prado - Sector Central	6.10
267	Colegio Canadiense - Pluviometro	La Estrella - Penas Blancas	6.10
65	I.E Las Lomitas	Sabaneta - Las Lomitas	5.08
519	Deslizamiento Tierra Amarilla - Pluviometro	La Estrella - Tierra Amarilla	5.08
146	Club del Adulto Mayor - Sabaneta	Sabaneta - Prados de Sabaneta	4.57
61	Planta de Agua Bocatoma	La Estrella - San Miguel	3.30
52	Centro Veterinario y de Zootecnia CES	Envigado - Perico	3.05
261	Deslizamiento La Raya - Pluviometro	La Estrella - San Miguel	2.29
34	I.E La Doctora	Sabaneta - Vegas de la Doctora	2.03
193	Fuente Clara - Pluviometro	Sabaneta - La Doctora	1.52
50	Universidad CES (Sabaneta)	Sabaneta - Virgen del Carmen	0.51
339	Ecoparque El Salado - Pluviometro	Envigado - Pantanillo	0.51
64	Ecoparque La Romera	Sabaneta - La Doctora	0.25
244	Bomberos Envigado - Pluviometro	Envigado - Las Vegas	0.25
328	Universidad EIA - Envigado - Pluviometro	Envigado - Santa Catalina	0.25
29	Escuela Marina Orth	Medellin - Aguas Frias	0.00
10	Escuela Rural El Boqueron	Medellin - Boqueron	0.00
5	I.E Santa Elena	Medellin - Santa Elena Sector Central	0.00
25	Escuela Rural Astilleros	Medellin - El Astillero	0.00
11	Escuela Rural Fabio Zuluaga	Medellin - La Palma	0.00
18	Escuela El Salado	Medellin - El Salado	0.00
23	Instituto Jorge Robledo	Medellin - Carlos E. Restrepo	0.00
20	Fundacion Hogares Claret	Medellin - Pajarito	0.00

Sede Investigación y Desarrollo: Calle 48A # 10Sur-123 / Torre SIATA: Calle 50 # 71-147
Teléfono: 604 4038870 | contacto@siata.gov.co





 @areametropol • @siatamedellin | www.metropol.gov.co • www.siata.gov.co



SISTEMA DE ALERTA TEMPRANA



SISTEMA DE ALERTA TEMPRANA

Sistema de Alerta Temprana de Medellín y el Valle de Aburrá

Proyecto del Área Metropolitana del Valle de Aburrá

Imágenes de Radar Meteorológico

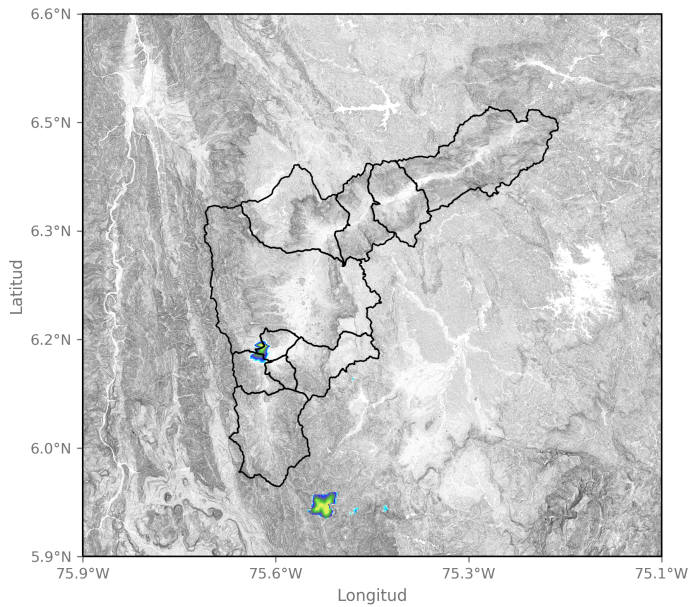

2026-01-22 18:16

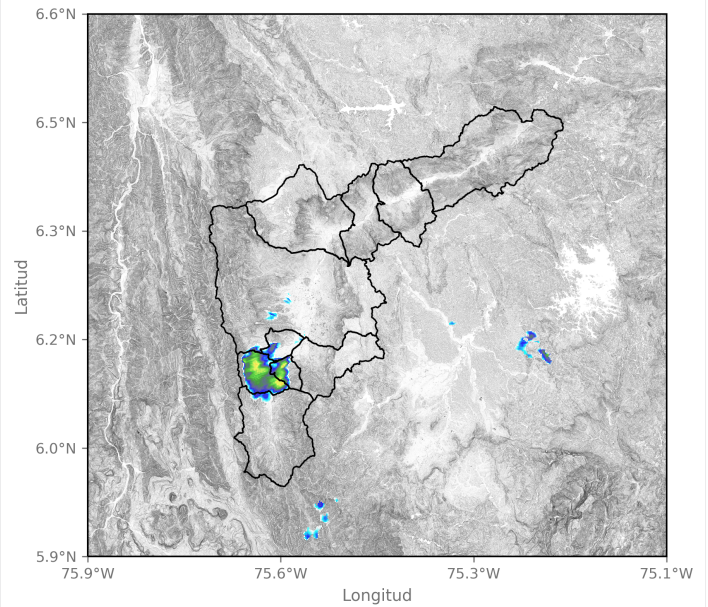

2026-01-22 18:42

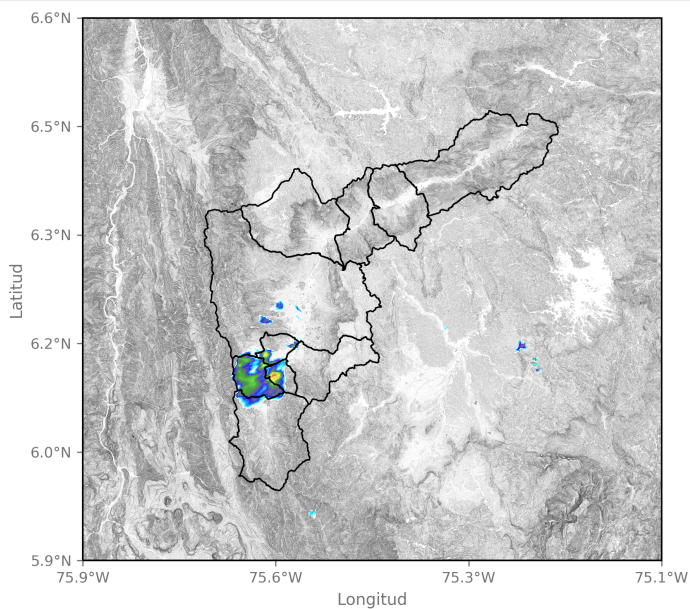

2026-01-22 18:48

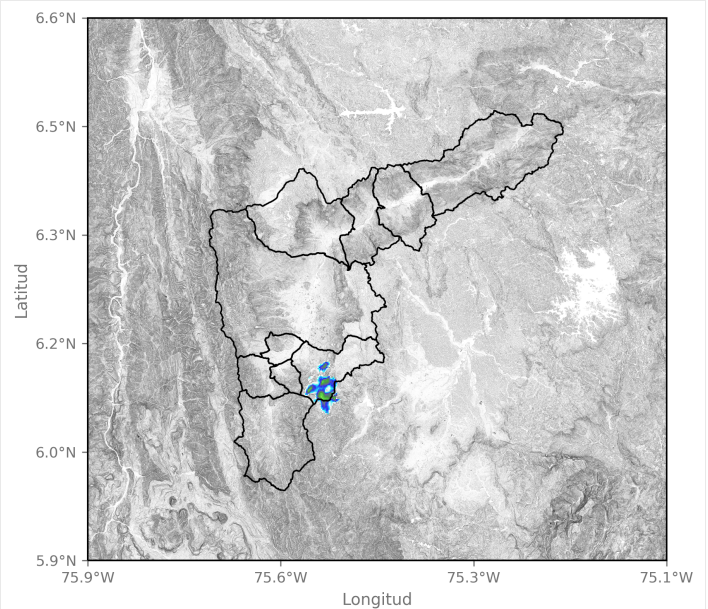

2026-01-22 20:37

Sede Investigación y Desarrollo: Calle 48A # 10Sur-123 / Torre SIATA: Calle 50 # 71-147
Teléfono: 604 4038870 | contacto@siata.gov.co

f t i o @areametropol • @siatamedellin | www.metropol.gov.co • www.siata.gov.co



SISTEMA DE ALERTA TEMPRANA



SISTEMA DE ALERTA TEMPRANA

Sistema de Alerta Temprana de Medellín y el Valle de Aburrá

Proyecto del Área Metropolitana del Valle de Aburrá

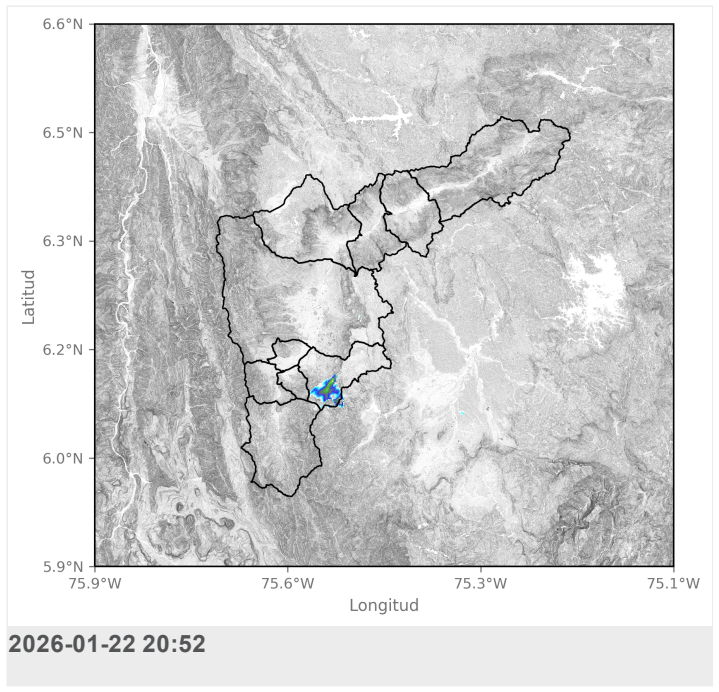
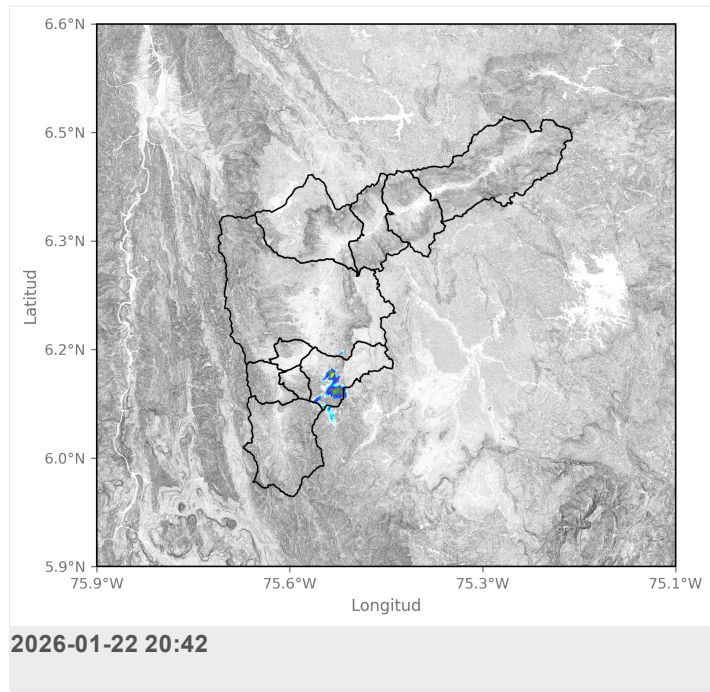

Mapa de Niveles

Mapa de Precipitaciones

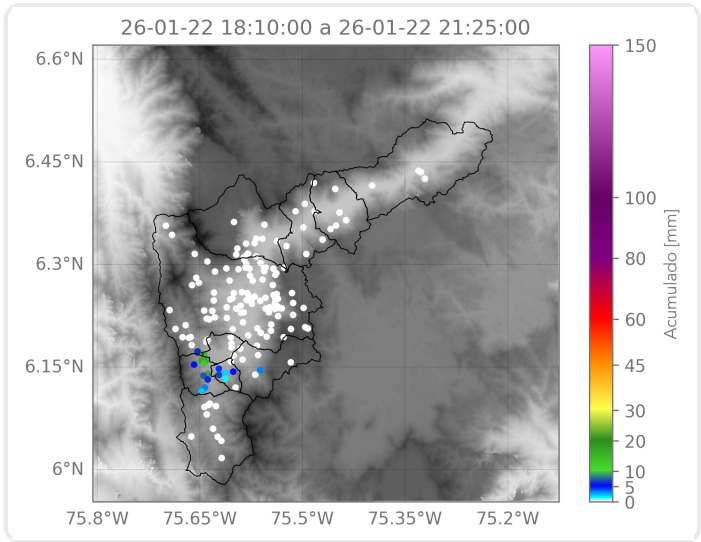
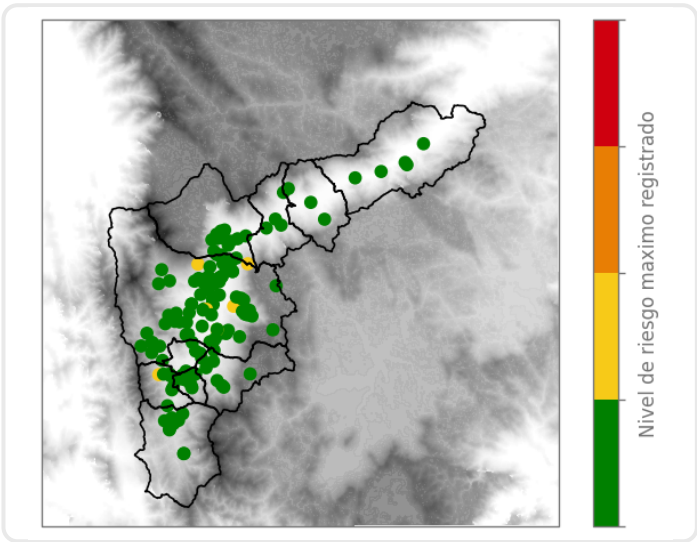

Elaborado por: Alejandro Quintero - Alejandra Carmona - Ximena Buitrago
Área Operacional
Sistema de Alerta Temprana