



REGISTRO DE EVENTOS DE PRECIPITACIÓN

Fecha: 2026-01-13

Evento: 3613

Caracterización de los eventos



Fecha inicio:
2026-01-13

Fecha fin:
2026-01-13



Hora inicio:
00:06

Hora fin:
17:40



Duración: 17 horas 34.0 minutos

Mayor intensidad de lluvia



Magnitud: 24.38 mm/hora **Hora:** 15:25:00



Estación: 10. Escuela Rural El Boqueron



Municipio: Medellín

Mayor registro de lluvia acumulado



Magnitud: 8.89 mm



Estación: 64. Ecoparque La Romera



Municipio: Sabaneta

Descripción del Evento

El evento de precipitación inició con el ingreso de un sistema de lluvias de baja intensidad sobre Caldas el cual se desplazó hacia el nororiente ingresaron a los municipios del sur del Valle y el Distrito de Medellín. De las precipitaciones registradas en la madrugada, se destacan las registradas alrededor de las 2:00 en el sur del Valle. Posteriormente, hacia las 6:00 se registró el ingreso de un nuevo sistema de lluvias de moderada intensidad, el cual se extendió hasta abarcar todos los municipios del Valle. A partir de las 11:15 mañana se continuaron registrando lluvias dispersas en todo el Valle, de las cuales se destacan las registradas hacia las 15:00 en el occidente de Medellín, registrando las mayores intensidades del evento de precipitación. Finalmente, las lluvias comenzaron a disminuir su intensidad hacia las 16:25 hasta disiparse completamente.



SISTEMA DE ALERTA TEMPRANA

Sistema de Alerta Temprana de Medellín y el Valle de Aburrá

Proyecto del Área Metropolitana del Valle de Aburrá

Estaciones que registraron el evento

N° estación	Nombre de la estación	Ubicación	Acumulado (mm)
64	Ecoparque La Romera	Sabaneta - La Doctora	8.89
339	Ecoparque El Salado - Pluviometro	Envigado - Pantanillo	8.64
21	Escuela Rural San Jose de la Montana	Medellin - San Jose de la Montana	8.64
193	Fuente Clara - Pluviometro	Sabaneta - La Doctora	7.62
52	Centro Veterinario y de Zootecnia CES	Envigado - Perico	6.86
58	Escuela Luis Javier Garcia Isaza	Caldas - La Salada Parte Baja	6.60
10	Escuela Rural El Boqueron	Medellin - Boqueron	6.35
19	Tecnologico Antioquia	Itagui - Las Americas-Zona Industrial No. 1	6.35
33	Santa Maria Goretti	Caldas - La Docena	6.35
457	Ajizal	Medellin - El Ajizal	6.35
26	Escuela Rural El Plan	Medellin - El Plan	6.10
22	Escuela La Capilla del Rosario	Medellin - Belen Rincon	6.10
36	Colegio Concejo de Itagui	Itagui - Ditaires	6.10
328	Universidad EIA - Envigado - Pluviometro	Envigado - Santa Catalina	6.10
395	La Harenala Santa Maria - Pluviometro	Itagui - Santa Maria No. 1	6.10
432	Andalucia Caldas - Pluviometro	Caldas - Andalucia	6.10
451	Heliodora - Pluviometro	Envigado - El Dorado	6.10
481	Hospital La Estrella - Pluviometro	La Estrella - La Chinca	6.10
780	Tierra Alta - Pluviometro	Itagui - La Verde - San Antonio de Prado	6.10
781	La Montana - Pluviometro	Itagui - La Verde - San Antonio de Prado	6.10
5	I.E Santa Elena	Medellin - Santa Elena Sector Central	5.84
50	Universidad CES (Sabaneta)	Sabaneta - Virgen del Carmen	5.84
65	I.E Las Lomitas	Sabaneta - Las Lomitas	5.84
253	Parque 3 Aguas - Pluviometro	Caldas - La Miel	5.84
261	Deslizamiento La Raya - Pluviometro	La Estrella - San Miguel	5.84
9	Instituto Pedro Justo Berrio	Medellin - Las Mercedes	5.59
34	I.E La Doctora	Sabaneta - Vegas de la Doctora	5.59
62	Gimnasio Cantabria	La Estrella - Pueblo Viejo	5.59
230	Alcaldía La Estrella - Pluviometro	La Estrella - El Dorado	5.59
267	Colegio Canadiense - Pluviometro	La Estrella - Penas Blancas	5.59

Sede Investigación y Desarrollo: Calle 48A # 10Sur-123 / Torre SIATA: Calle 50 # 71-147
Teléfono: 604 4038870 | contacto@siata.gov.co

f t i o @areametropol • @siatamedellin | www.metropol.gov.co • www.siata.gov.co



SISTEMA DE ALERTA TEMPRANA

Resumen de Registro de nivel

Estación	Pico de la hidrografa (m)	Riesgo	Fecha y hora
853. Q. Canada Negra - Manantiales	0.809	Naranja	2026-01-13 10:01

Aumentos de nivel Naranja a Rojo

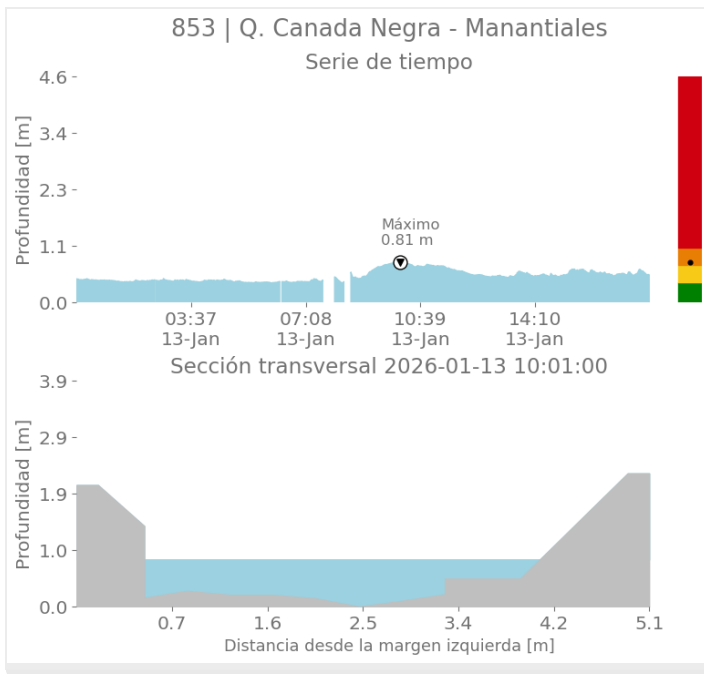

Mapa de Niveles

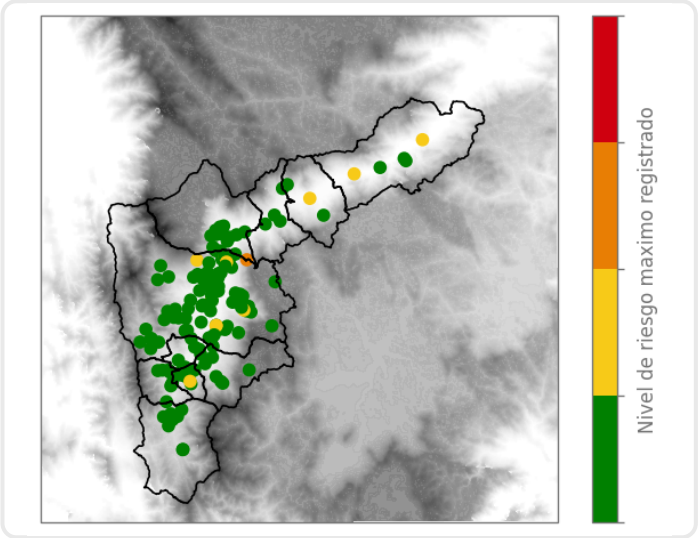

Mapa de Precipitaciones

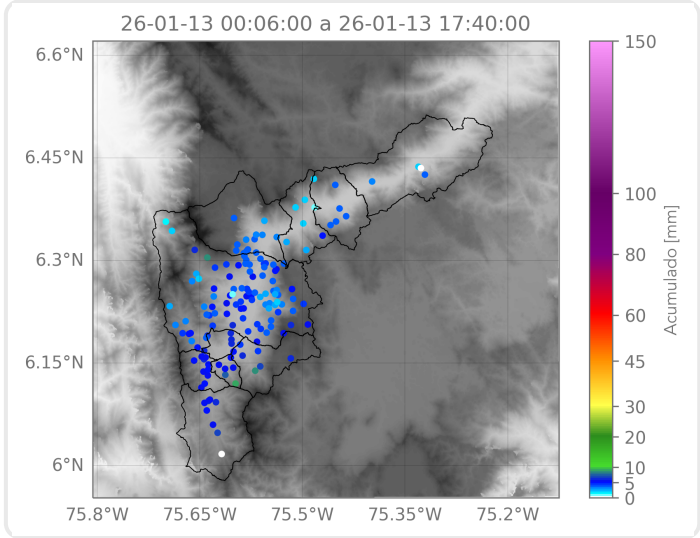

Elaborado por: Alejandro Quintero - Ximena Buitrago - Felipe Zapata
Área Operacional
Sistema de Alerta Temprana