



REGISTRO DE EVENTOS DE PRECIPITACIÓN

Fecha: 2026-01-07

Evento: 3607

Caracterización de los eventos



Fecha inicio:
2026-01-07

Fecha fin:
2026-01-07



Hora inicio:
14:00

Hora fin:
19:10



Duración: 5 horas 10.0 minutos

Mayor intensidad de lluvia



Magnitud: 51.82 mm/hora **Hora:** 16:10:00



Estación: 244. Bomberos Envigado - Pluviometro



Municipio: Envigado

Mayor registro de lluvia acumulado



Magnitud: 15.49 mm



Estación: 244. Bomberos Envigado - Pluviometro



Municipio: Envigado

Descripción del Evento

El evento inició con lluvias en el occidente de Medellín, con acumulados inferiores a 3 mm. Posteriormente, se registraron acumulados que no superaron 1 mm en el municipio de Caldas y precipitaciones por debajo de 3 mm en Itagüí. Las lluvias se extendieron posteriormente sobre los municipios de Envigado, Itagüí, Sabaneta y el sur de Medellín, alcanzando acumulados máximos de hasta 5 mm. Las lluvias continuaron con un sistema de intensidades moderadas en el occidente de Medellín, el cual poco a poco fue saliendo en su desplazamiento hacia el noroccidente, hasta salir y disiparse por completo aproximadamente a las 19:10.



SISTEMA DE ALERTA TEMPRANA

Sistema de Alerta Temprana de Medellín y el Valle de Aburrá

Proyecto del Área Metropolitana del Valle de Aburrá

Estaciones que registraron el evento

N° estación	Nombre de la estación	Ubicación	Acumulado (mm)
244	Bomberos Envigado - Pluviometro	Envigado - Las Vegas	15.49
421	CC Viva Envigado - Pluviometro	Envigado - Las Vegas	9.40
395	La Harenala Santa Maria - Pluviometro	Itagui - Santa Maria No. 1	9.14
19	Tecnologico Antioquia	Itagui - Las Americas-Zona Industrial No. 1	8.89
50	Universidad CES (Sabaneta)	Sabaneta - Virgen del Carmen	6.60
4	I.E Hector Rogelio Montoya	Medellin - Palmitas - Sector Central	6.60
58	Escuela Luis Javier Garcia Isaza	Caldas - La Salada Parte Baja	6.10
10	Escuela Rural El Boqueron	Medellin - Boqueron	5.59
171	Escombrera Mocatan - Pluviometro	Caldas - La Clara	5.08
769	I.E Rodrigo Arenas - Pluviometro	Medellin - Aures No.2	4.06
437	Paradero Jalisco San Felix - Pluviometro	Bello - El Carmelo	3.81
457	Ajizal	Medellin - El Ajizal	3.30
320	Palmitas Potrera - Pluviometro	Medellin - Potrero - Miseranga	3.05
241	Sede Social Picacho Las Vegas	Medellin - Picacho	1.52
636	Mandalay - Pluviometro	Caldas - La Chuscala	1.40
515	La Valeria - Caldas	Caldas - La Valeria	1.27
33	Santa Maria Goretti	Caldas - La Docena	1.02
253	Parque 3 Aguas - Pluviometro	Caldas - La Miel	1.02
432	Andalucia Caldas - Pluviometro	Caldas - Andalucia	1.02
383	Salinas Caldas - Pluviometro	Caldas - Salinas	0.80
22	Escuela La Capilla del Rosario	Medellin - Belen Rincon	0.76
52	Centro Veterinario y de Zootecnia CES	Envigado - Perico	0.76
311	Casa Siata - Pluviometro	Medellin - Aguacatala	0.76
339	Ecoparque El Salado - Pluviometro	Envigado - Pantanillo	0.76
61	Planta de Agua Bocatoma	La Estrella - San Miguel	0.51
451	Heliodora - Pluviometro	Envigado - El Dorado	0.51
30	Salon Social Barbosa	Barbosa - Centro	0.40
42	Escuela Rural Piedras Gordas	Medellin - Piedra Gorda	0.40
20	Fundacion Hogares Claret	Medellin - Pajarito	0.25
21	Escuela Rural San Jose de la Montana	Medellin - San Jose de la Montana	0.25

Sede Investigación y Desarrollo: Calle 48A # 10Sur-123 / Torre SIATA: Calle 50 # 71-147
Teléfono: 604 4038870 | contacto@siata.gov.co





 @areametropol • @siatamedellin | www.metropol.gov.co • www.siata.gov.co



SISTEMA DE ALERTA TEMPRANA

Mapa de Niveles

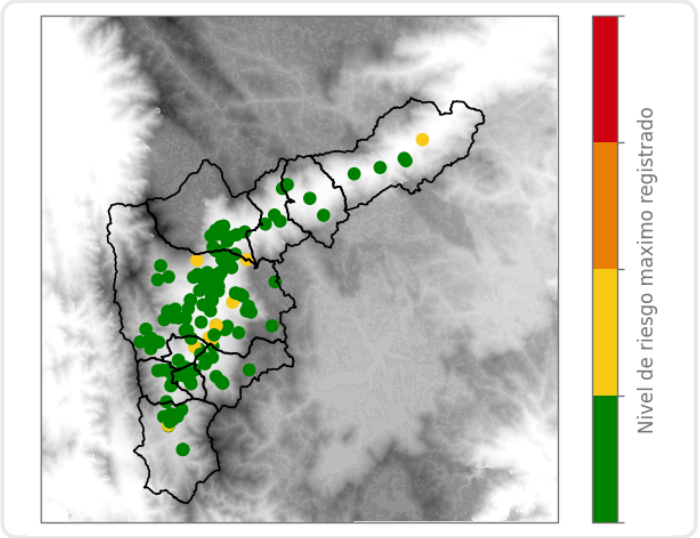

Mapa de Precipitaciones

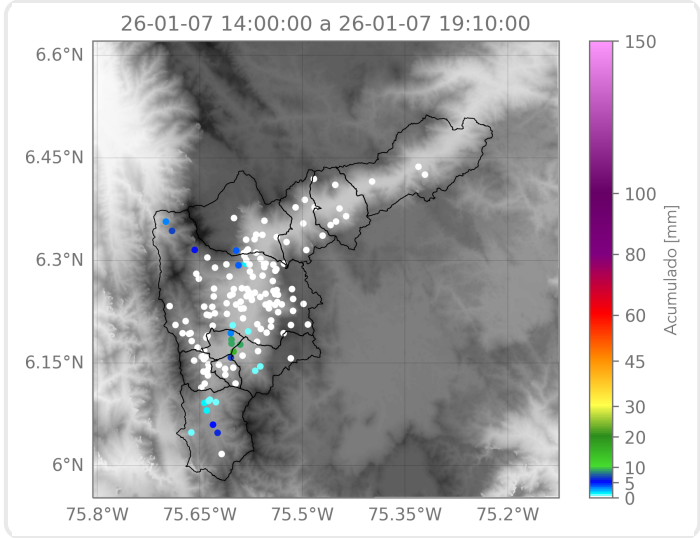

Elaborado por: Gabriel Restrepo - Manuela Ruiz - Ximena Buitrago
Área Operacional
Sistema de Alerta Temprana